

| | | |
|--|---|---------------------------------------|
| DEMANDE DE PERMIS D'URBANISME | | Région Bruxelles-capitale |
| Projet: Construction d'un abris de jardin Amélioration de l'isolation de la toiture Changement des chassis (plus performant) | | Commune d'Anderlecht |
| Maîtres de l'ouvrage | Auteurs du projet | |
| Mme Veérie Mertens Rue Edouard van Muylders, 9 1070 Anderlecht | 1301 - O2 Atelier d'Architecture rue@1301.be - www.1301.be - 02 261 1301 | |
| M. Jean-Loup Leclercq Rue Edouard van Muylders, 9 1070 Anderlecht | Stefano EOI Architecte Avenue P. Deschanel, 116 - 1000 Bruxelles T. 0477810243 M. stefano@1301toz.be | VJL A&P n°1 1/2 |
| Situation | | Cadastr |
| Rue Edouard van Muylders, n° 9 1070 Anderlecht, Bruxelles | | H 39p2 |
| Concerne | - Plan du rez-de-chaussée - Plan premier étage - Coupe 1-1 - Elévations avant / arrière / latérale | Echelle 1/50 Date |
| Ces plans ne peuvent en aucun cas servir pour exécution | | 09/05/2019 |

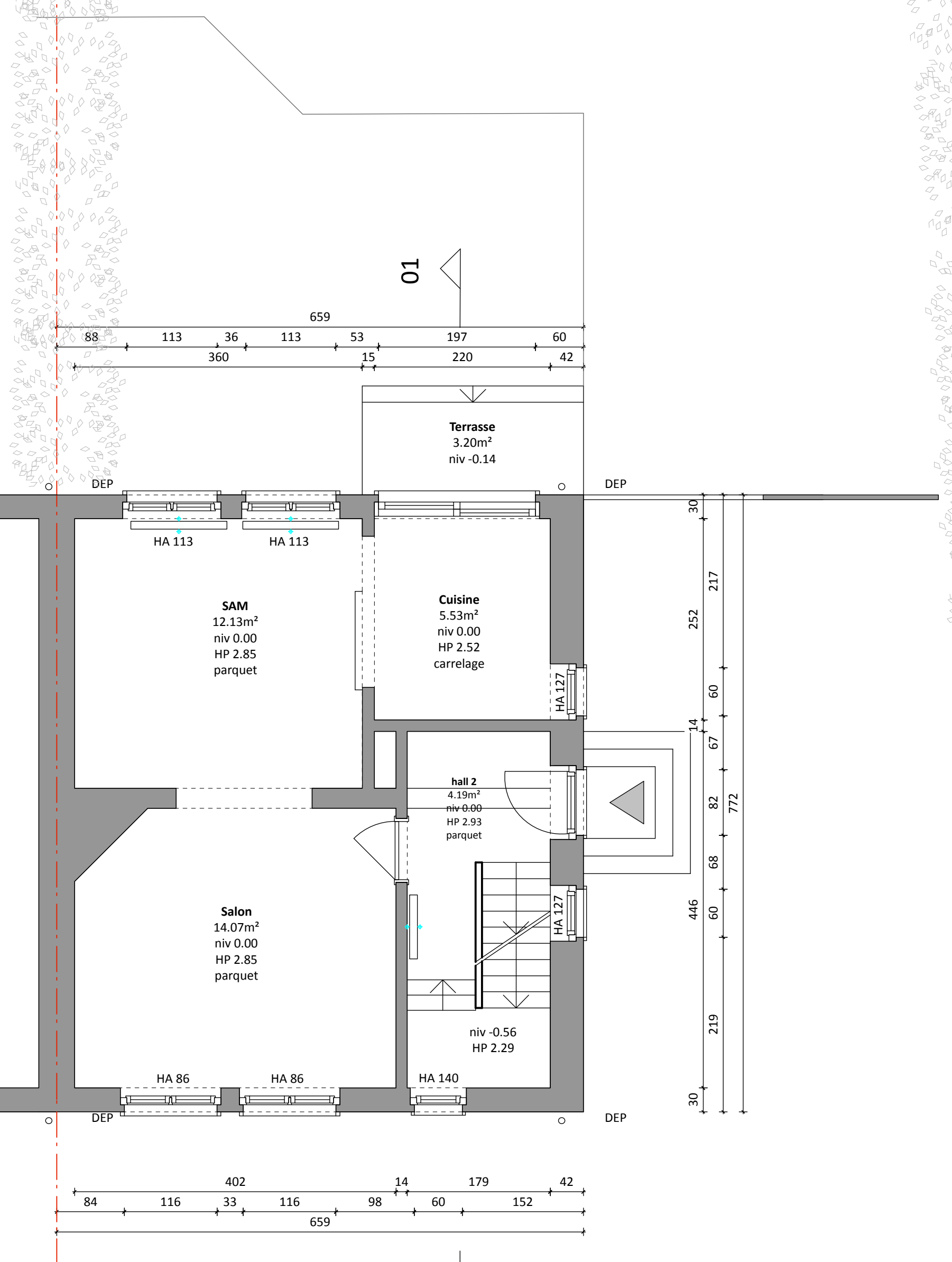

Plan Rez de chaussée

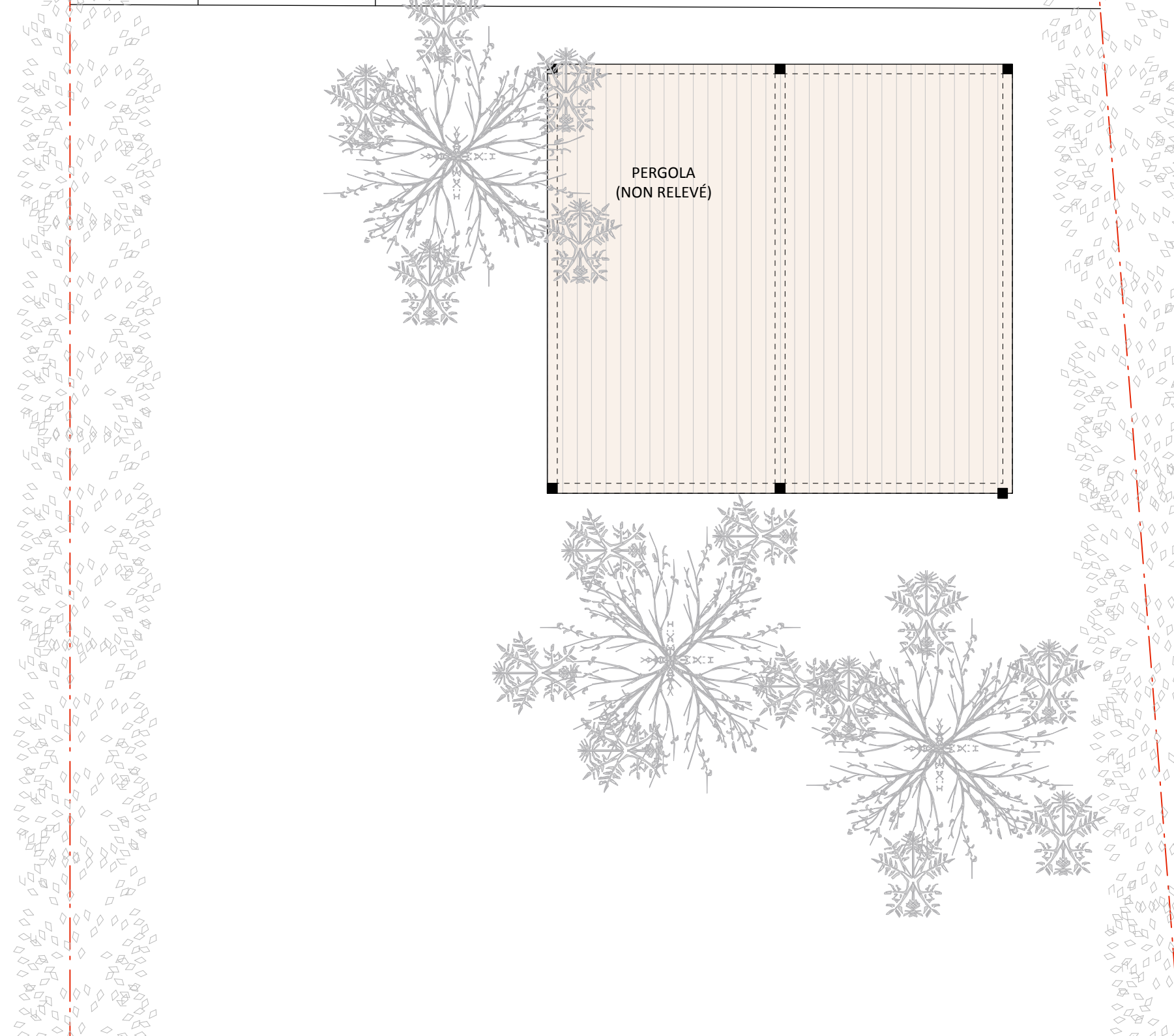
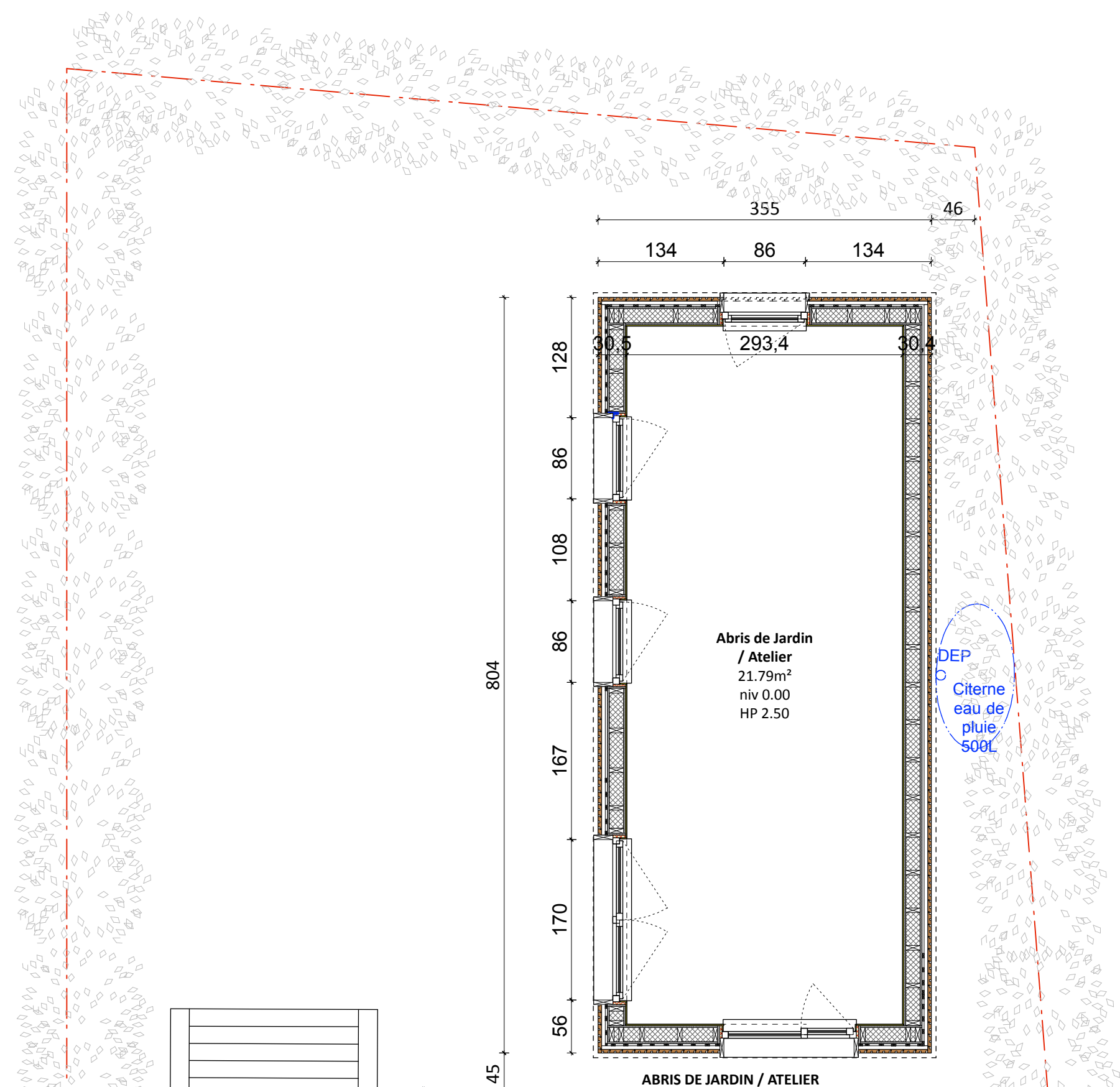
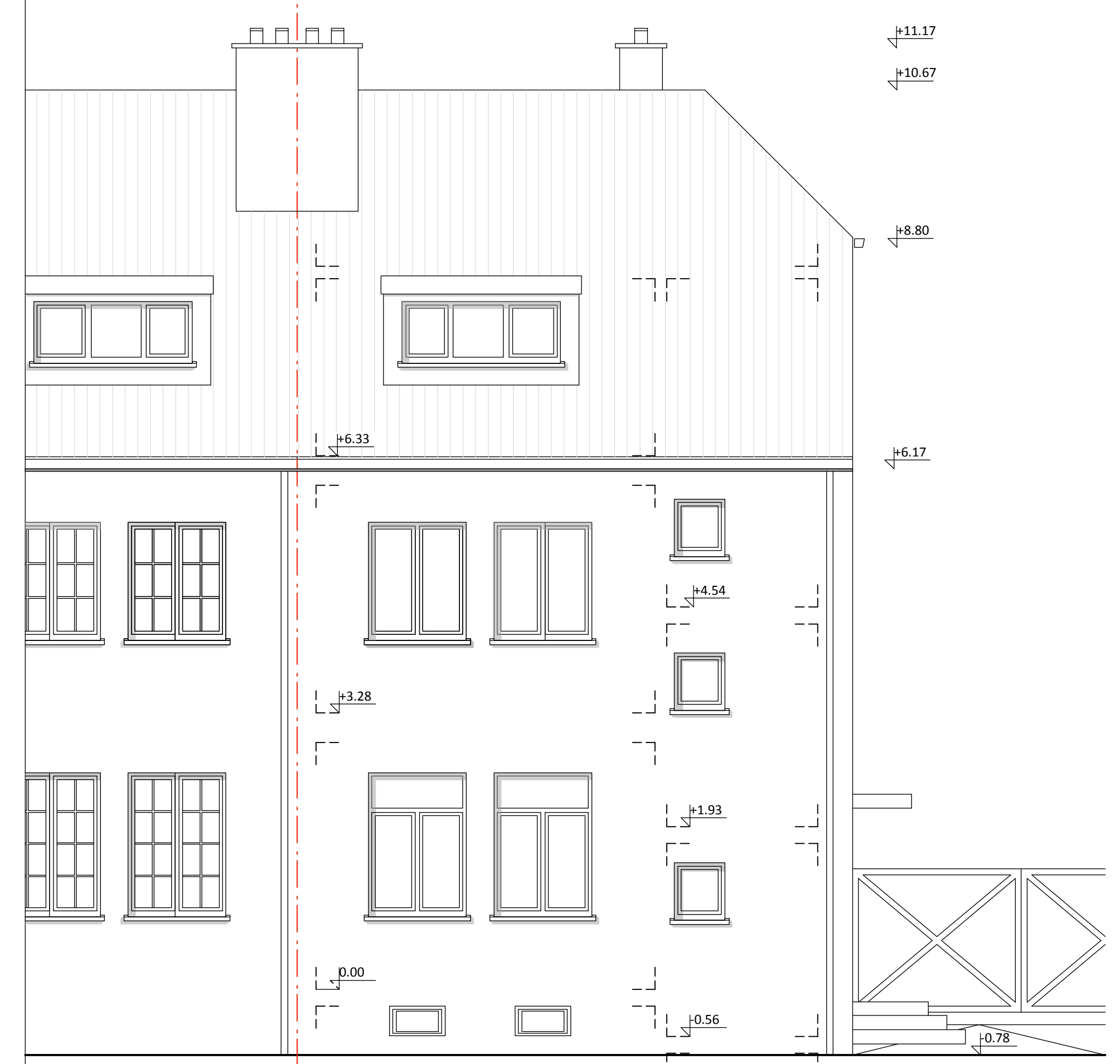

Elévation Avant

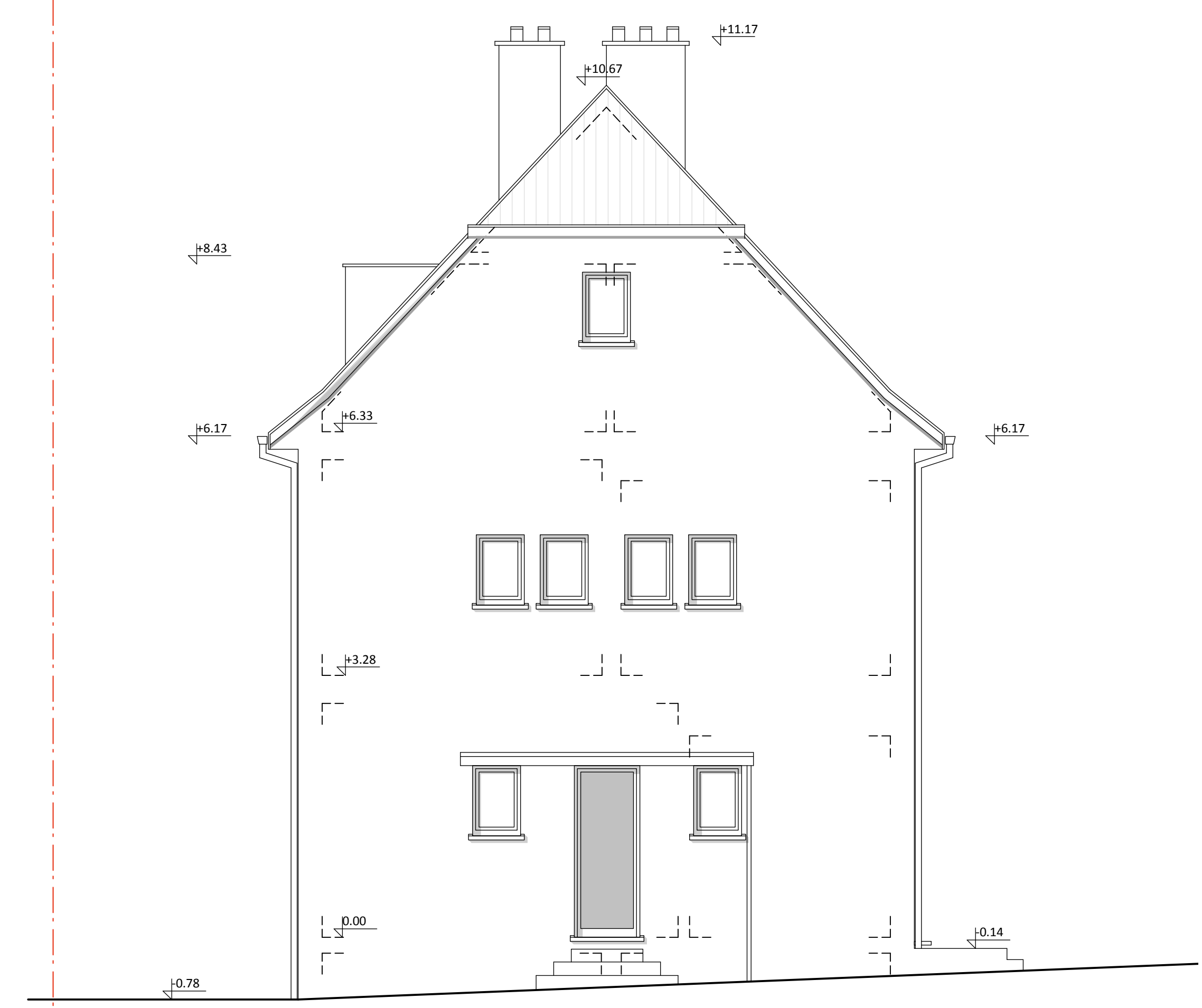

Elévation Latérale

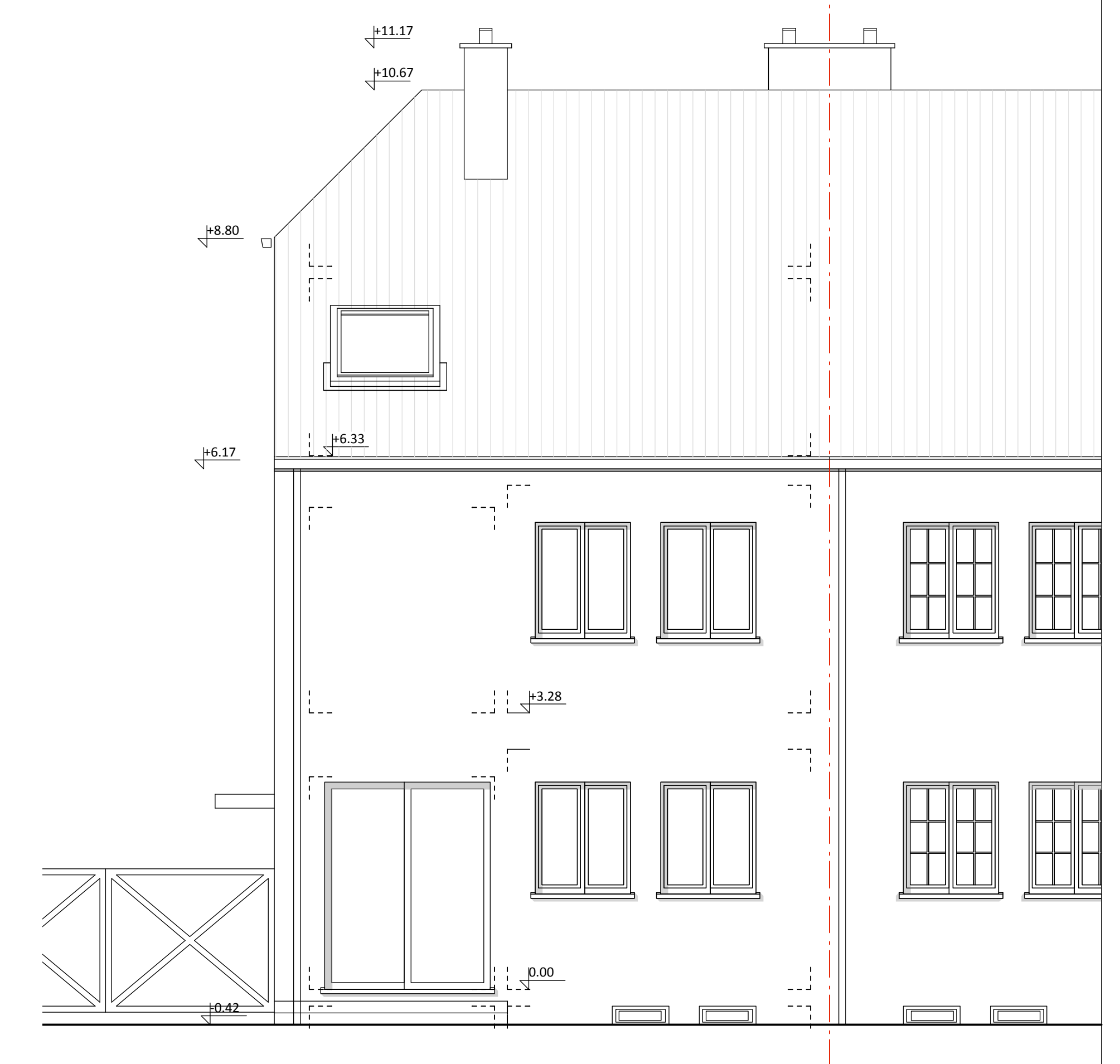

Elévation Arrière

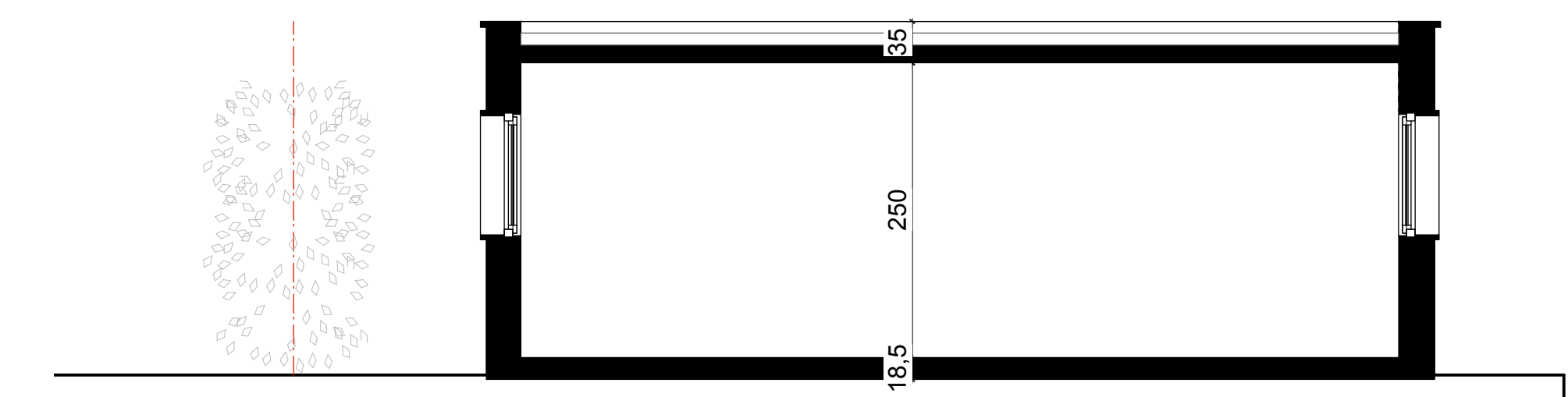

Coupe A-A'

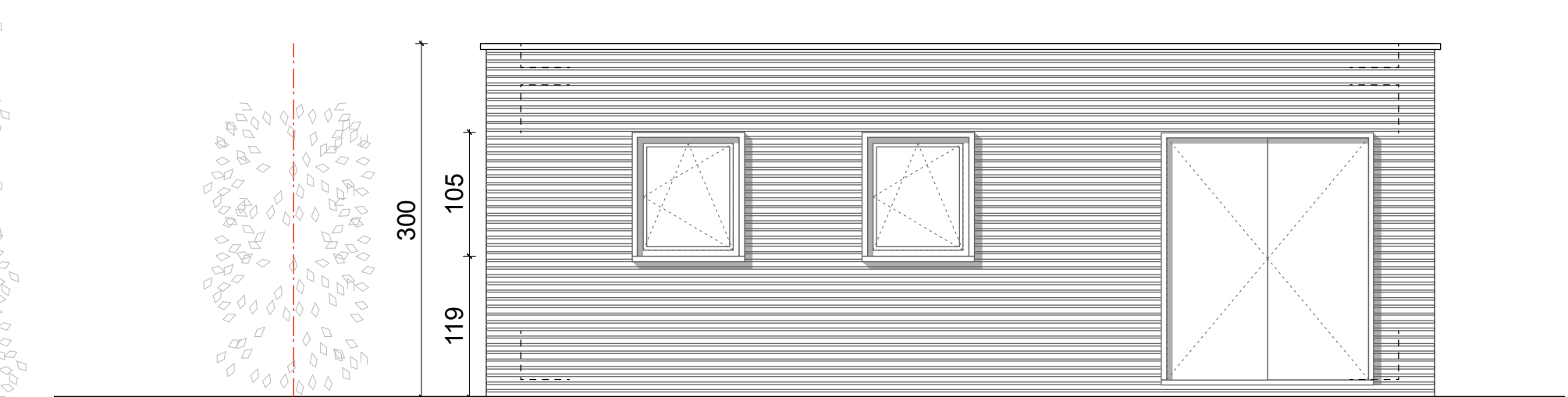

Elévation Avant

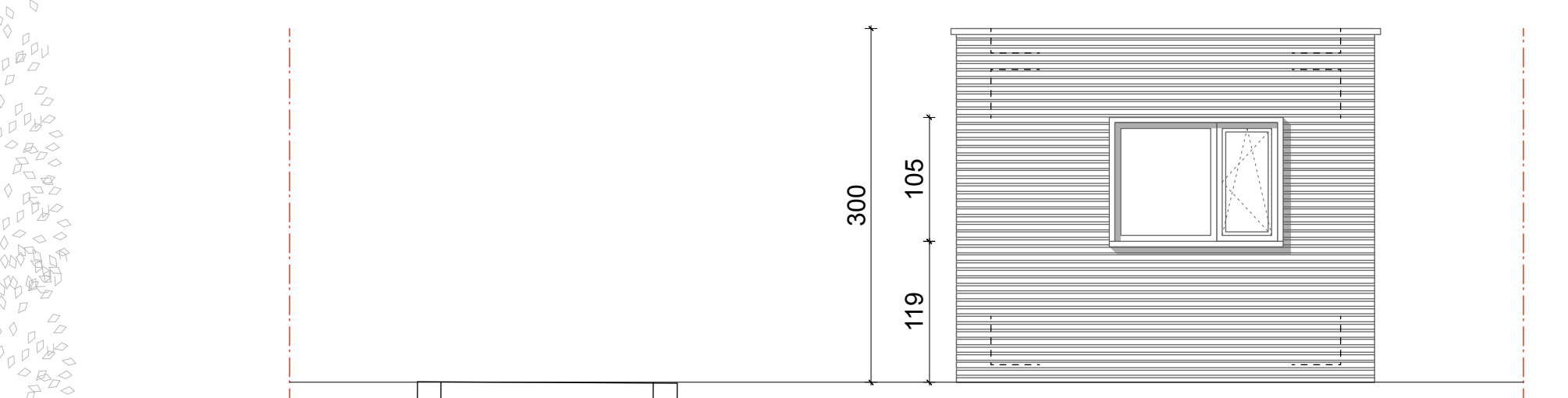

Elévation Latérale

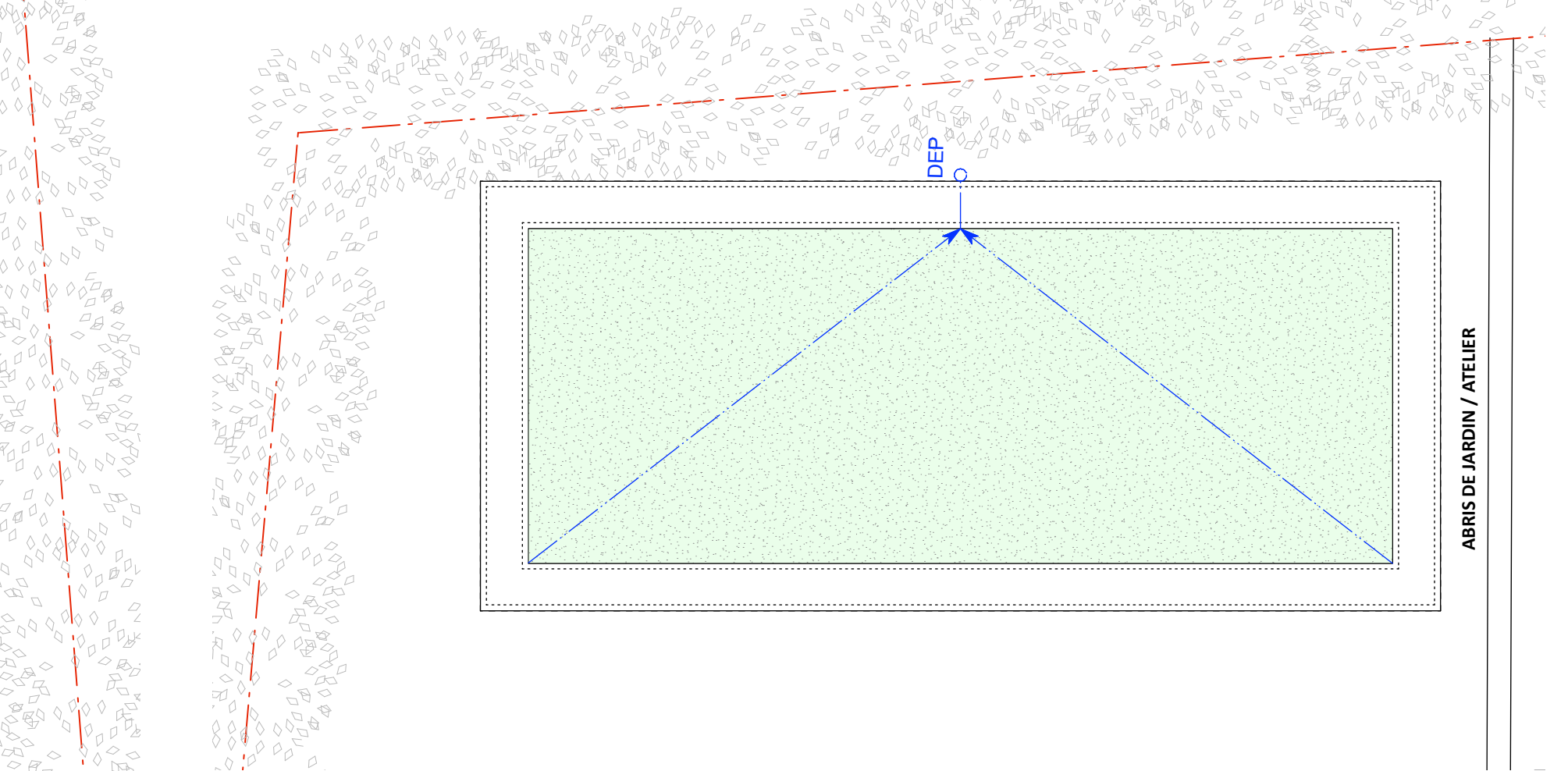

Plan Toiture



Plan Implantation - 1/300

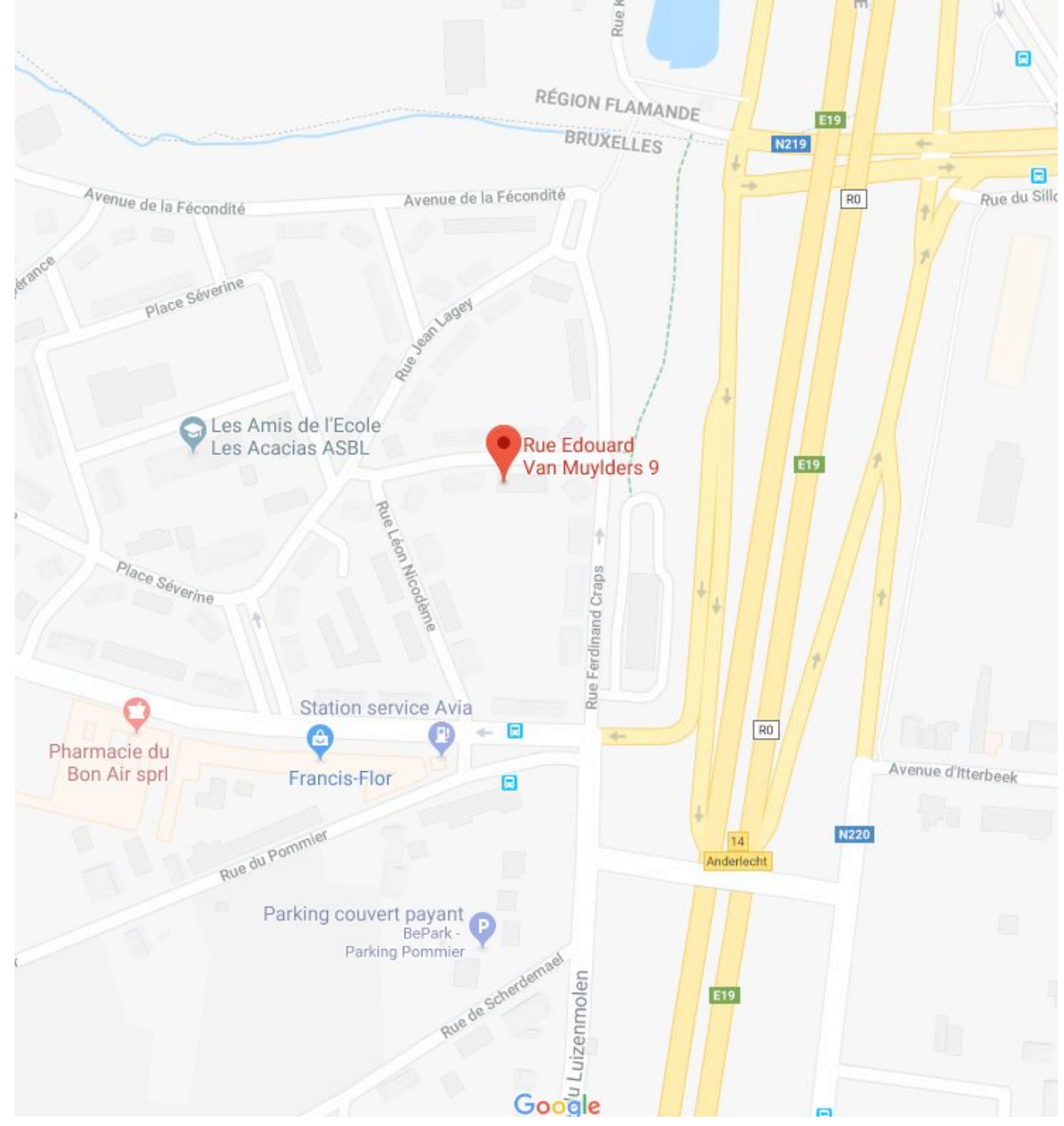

| DEMANDE DE PERMIS D'URBANISME | | Région Bruxelles-capitale |
|--|--|---------------------------|
| Projet: Construction d'un abris de jardin Amélioration de l'isolation de la toiture Changement des chassis (plus performant) | | Commune d'Anderlecht |
| Maîtres de l'ouvrage Mme Vérolic Mertens Rue Edouard van Muylders, 9 1070 Anderlecht | Auteurs du projet 1301 • C/o Atelier d'Architecture rue Edouard van Muylders, 9 1070 Anderlecht Stéfano EOI Architecte Avenue P. Deschanel, 118 - 1000 Bruxelles T. 02 778 02 43 M. stefano@1301toz.be Patricio Cyander Architecte d'intérieur Conception architecturale Rue Général Fria, 4 - 1040 Bruxelles T. 268615475 M. patricio@1301toz.be Plans dressés par P.F.I. | VJL 2/2 |
| Situation Rue Edouard van Muylders, n° 9 1070 Anderlecht, Bruxelles | Cadastré H 39p2 | |
| Concerne <ul style="list-style-type: none"> - Saugon Dispositif - Plan du rez-de-chaussée - Coupe 1-1 - Elévations avant / arrière / latérale et Elévations abris de jardin | Echelle 1/50 Date 09/05/2019 | |
| Ces plans ne peuvent en aucun cas servir pour exécution | | |