SITUATION PROJETEE
ECHELLE : 1/50
FACADE LATERALE DROITE (COUPE II)

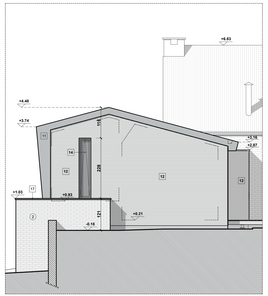

SITUATION PROJETEE
ECHELLE : 1/50
FACADE LATERALE DROITE (COUPE DD)

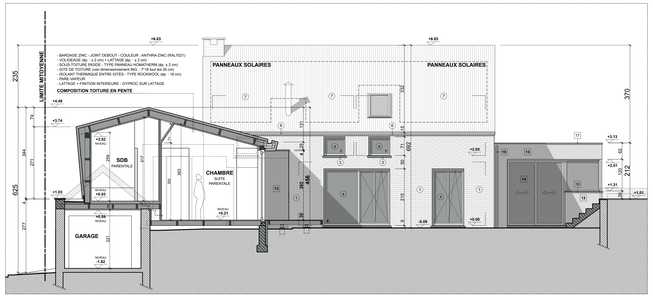

SITUATION PROJETEE
ECHELLE : 1/50
FACADE LATERALE GAUCHE (COUPE EE)

SITUATION PROJETEE
ECHELLE : 1/50
FACADE A RUE (COUPE FF)

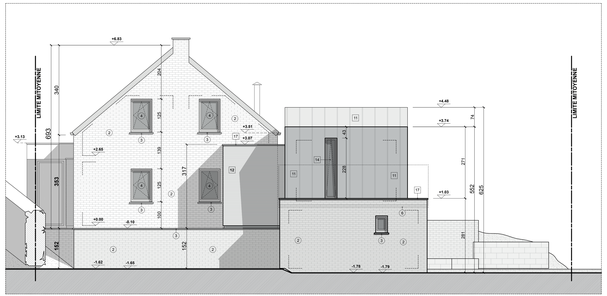

LEGENDE DESSIN :

- MACONNERIE EXISTANTE
- NOUVELLE MACONNERIE
- SURFACE BATIE MITOYENNE
- COUPE DANS LE TERRAIN
- DEMOLITION
- NOUVELLE OSSATURE BOIS
- NOUVELLE CLOISON LEGERE
- CONTRE CLOISON + ISOLANT RIGIDE
- AXE DE MITOYENNETE
- RESEAU D'EGOUTTAGE

LEGENDE MATERIAUX : EXISTANT

1. Brique de parement apparente - couleur : rouge
2. Brique de parement peinte - couleur : ton clair / blanc
3. Seuil / couvre-mur en pierre naturelle - couleur : ton gris moyen
4. Chassis en bois vernis - double vitrage - couleur : bois brun-rouge foncé
5. DEP en PVC - couleur : ton gris clair
6. Goutière en zinc naturel patiné - couleur : ton gris moyen
7. Toiture - tuile en terre cuite - couleur : ton foncé - gris foncé voir anthracite
8. Muri(et) de soutenement en gabion - couleur : ton gris moyen
9. Muri(et) de soutenement en brique - couleur : rouge
10. Porte de garage en PVC - couleur : blanc

LEGENDE MATERIAUX : PROJET

11. Zinc à joint debout - Toiture et bardage - couleur : anthrazinc RAL 7021
12. Brique de parement (dimension 45*4) - couleur : gris foncé à anthracite
13. Enduit sur panneau Aquapanel - couleur : gris moyen à anthracite
14. Châssis ALU laqué - double vitrage - couleur : gris anthracite
15. Seuil en pierre naturelle - Type pierre bleue
16. Seuil en zinc - couleur : gris moyen à anthracite
17. Rive en zinc - couleur : gris anthracite
18. DEP en zinc - couleur : gris anthracite

SITUATION PROJETEE
ECHELLE : 1/50
PLAN PREMIER ETAGE (NIVEAU +1)

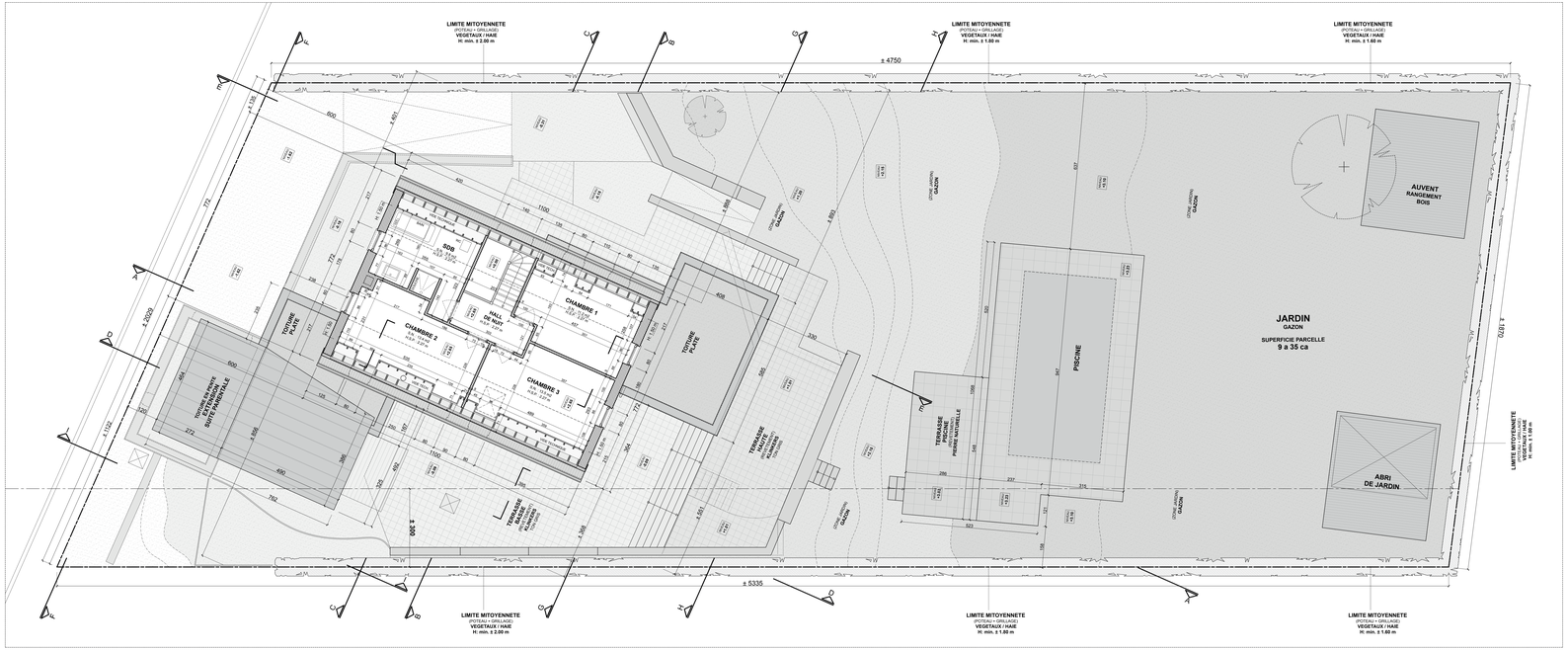

SITUATION PROJETEE
ECHELLE : 1/50
FACADE ARRIERE (COUPE GG)

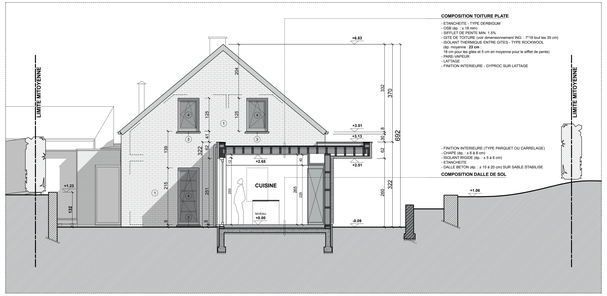

SITUATION PROJETEE
ECHELLE : 1/50
FACADE ARRIERE (COUPE HH)

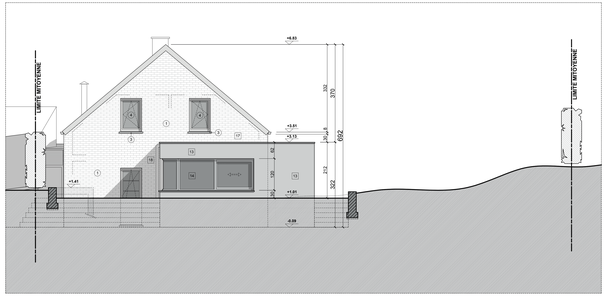

ATELIER ZONE III

STUDIO
Rue du Chimiste 34-36
1000 Bruxelles
BELGIQUE
WWW.ATELIERZONE3.BE

PERMIS D'URBANISME

EXTENSION D'UNE MAISON UNIFAMILIALE
CREATION A RUE D'UN ESPACE PARENTAL INDEPENDANT
& RE-IMPLANTATION EN PARTIE ARRIERE D'UN ESPACE
CUISINE SE LIANT AU CONTEXTE EXTERIEUR

Rue de la Bouleite - n°5 - 1450 CHASTRE (Brabant Wallon)
Cadastre Section A - 4ème Division - Parcelle 163 K

MAITRE DE L'OUVRAGE :
Monsieur Cédric BRASSELET & Madame Laurence GODIART
Rue de la Bouleite - n°5 - 1450 CHASTRE (Brabant Wallon)
Tel : +32 475 47 597 & +32 477 722 735
Mail : cedric.brasselet@gmail.com & laurence.godiart@hotmail.com

SIGNATURE :

ARCHITECTES :
OLIVIER SMEYERS
Avenue du Ide 4 CI 90 - 1150 Bruxelles - GSM: 0485/10 21 20
E-mail: osmeis@outlook.com

MICHAEL LEJEUNE (Collaborateur)
QUENTIN DE SMET (Stagiaire)

SIGNATURE :

REGION DU BRABANT WALLON

COMMUNE DE CHASTRE - SERVICE URBANISME

Avenue du Castillon - n°71 - 1450 CHASTRE
Tel : 010.65.88.27
Heures d'ouverture : de 8h30 à 12h00 du lundi au vendredi.

SITUATION PROJETEE

PLAN - NIVEAU +1 — **echh. : 1/50**
COUPES ET FACADES - DD / EE / FF / GG / HH / II — **echh. : 1/50**

DATE : 21/12/2018

Modifications :

PU.4/4