

PLAN DU REZ-DE-CHAUSSEE - 1/50

Tracé sur chantier et vérification de dimensionnement avant travaux ainsi que les niveaux de fondations des voisins ou tout autre élément sur lequel le chantier pourrait avoir un effet négatif. Les cotes, mesures et niveaux renseignés aux plans seront vérifiés sur place avant exécution par l'entrepreneur qui en avertira la direction du chantier et en tiendra compte dans l'élaboration des détails d'exécution. L'ensemble des matériaux mis en oeuvre seront suivant les règles de l'art, les normes en vigueur ainsi que suivant les prescriptions techniques des fabricants.

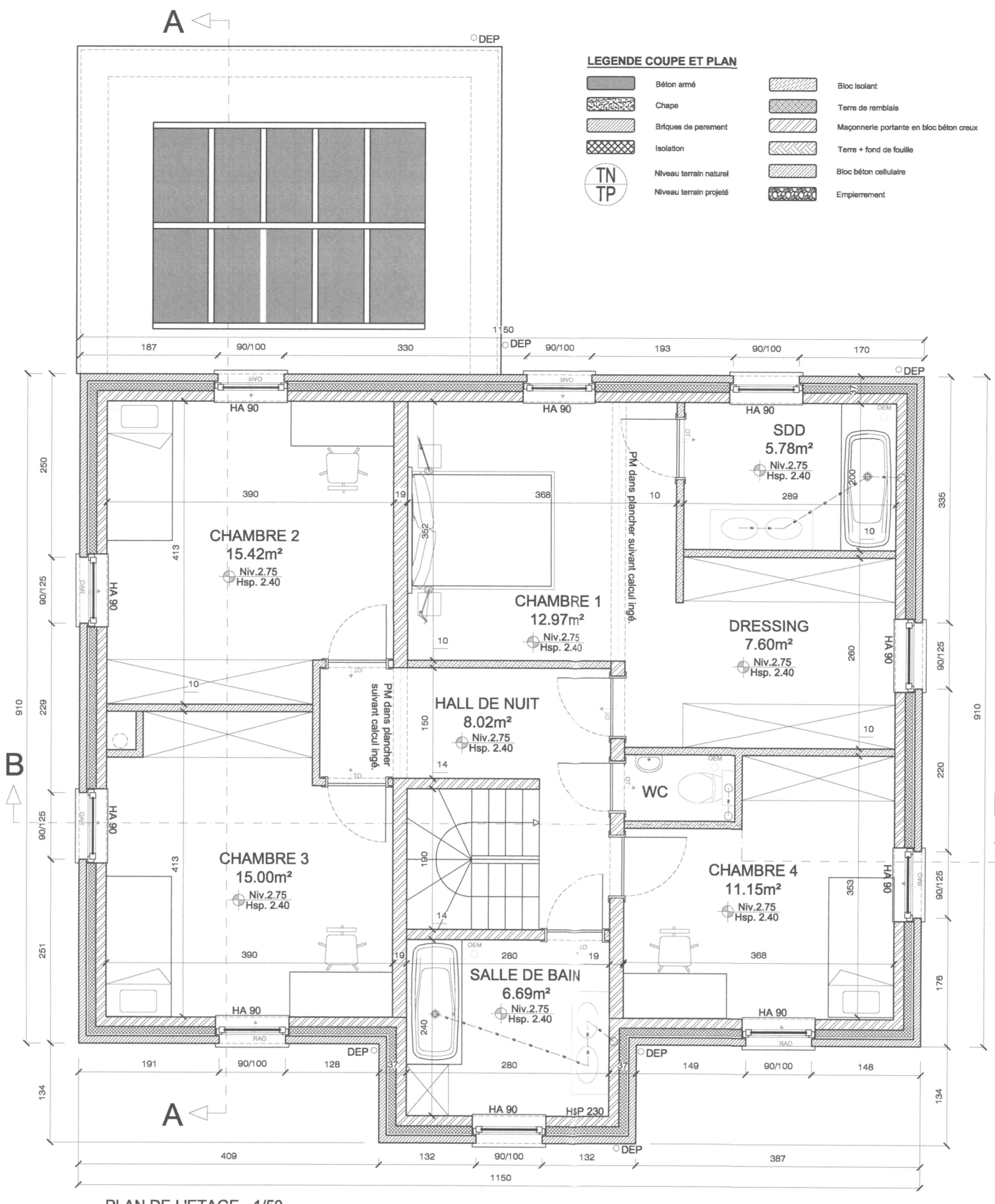

PLAN DE L'ETAGE - 1/50

**LEGENDE COUPE ET PLAN**

- Béton armé
- Chape
- Striées de parement
- Isolation
- Niveau terrain naturel
- Niveau terrain projeté
- Bloc isolant
- Terre de remblais
- Maçonnerie portante en bloc béton creux
- Terre + fond de fouille
- Bloc béton cellulaire
- Empiement

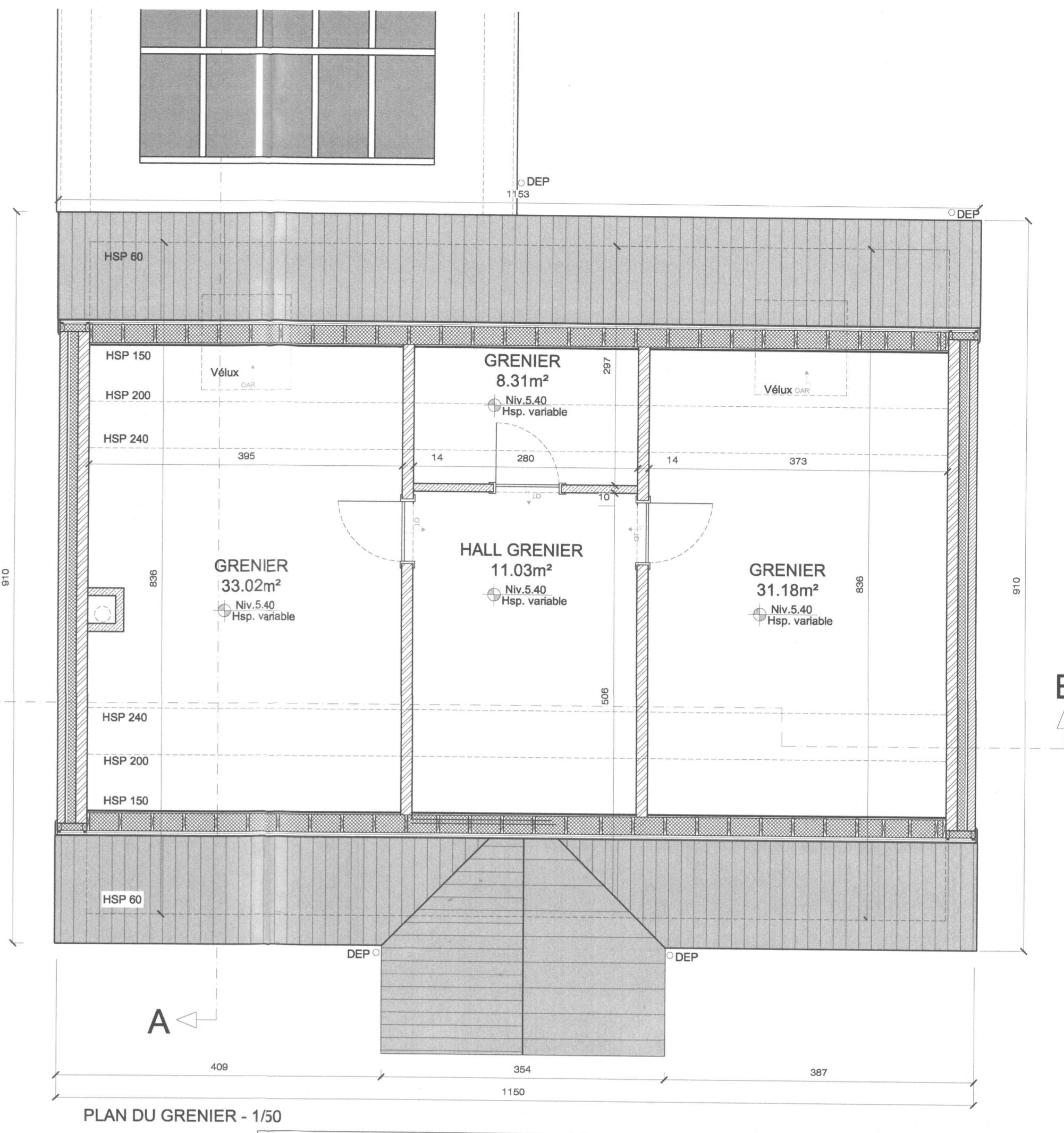

PLAN DU GRENIER - 1/50

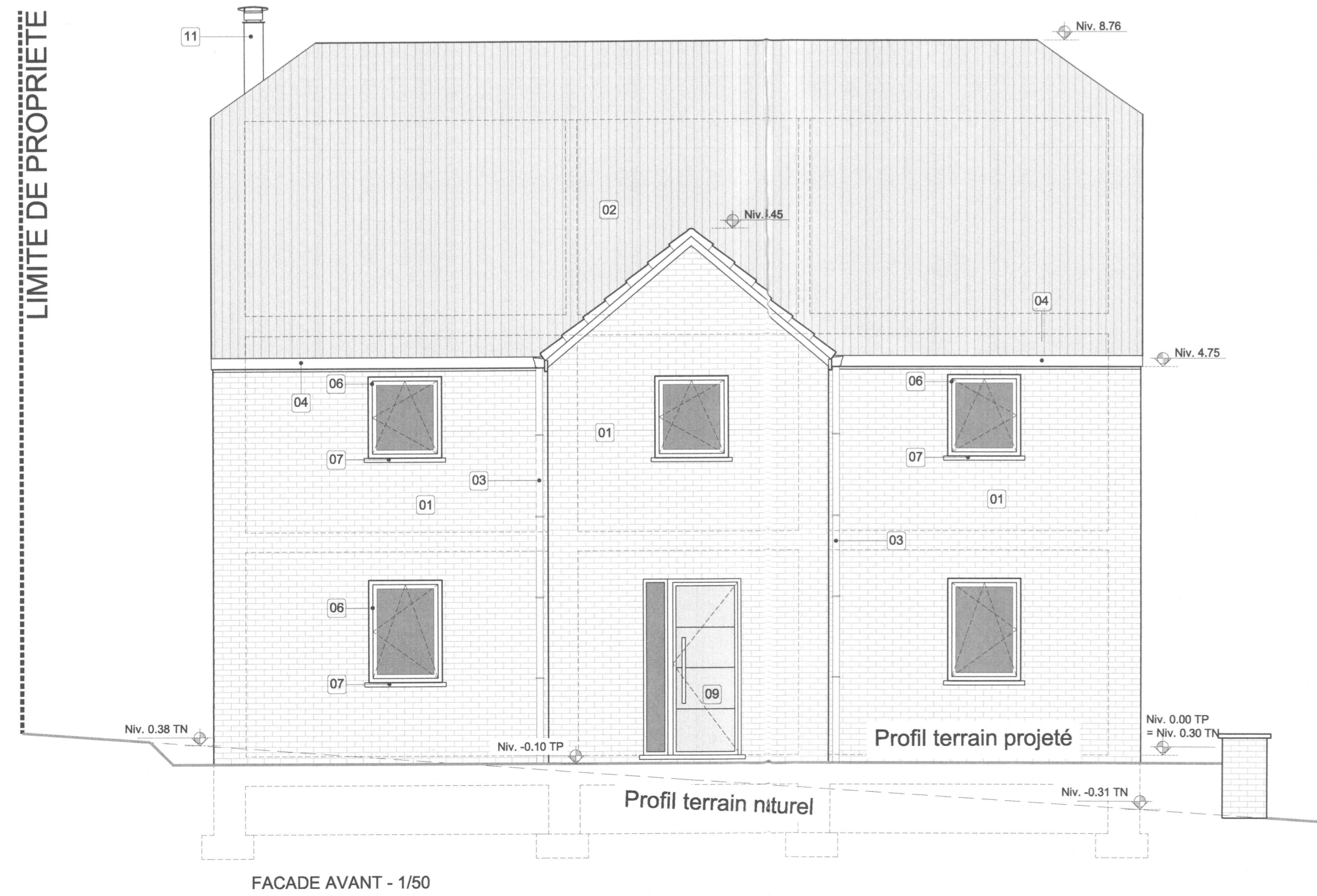

FACADE AVANT - 1/50

- LEGENDE FACADE**
- 1 - Brique de parement de ton brun rouge
  - 2 - Toiture en tuiles ton noir
  - 3 - Double vitrage en zinc ton gris clair
  - 4 - Déclairement d'eau pluviale ton gris clair
  - 5 - Plancher laive et de face en bois ton naturel
  - 6 - Châssis blanc double vitrage
  - 7 - Seuil en pierre ton gris
  - 8 - Vitrerie laive identique aux châssis
  - 9 - Porte d'entrée ton identique aux châssis
  - 10 - Fenêtre de toit ton gris foncé
  - 11 - Cheminée en bois ton gris clair
  - 12 - Alu-tivo et aluminium ton gris foncé

LIMITE DE PROPRIETE

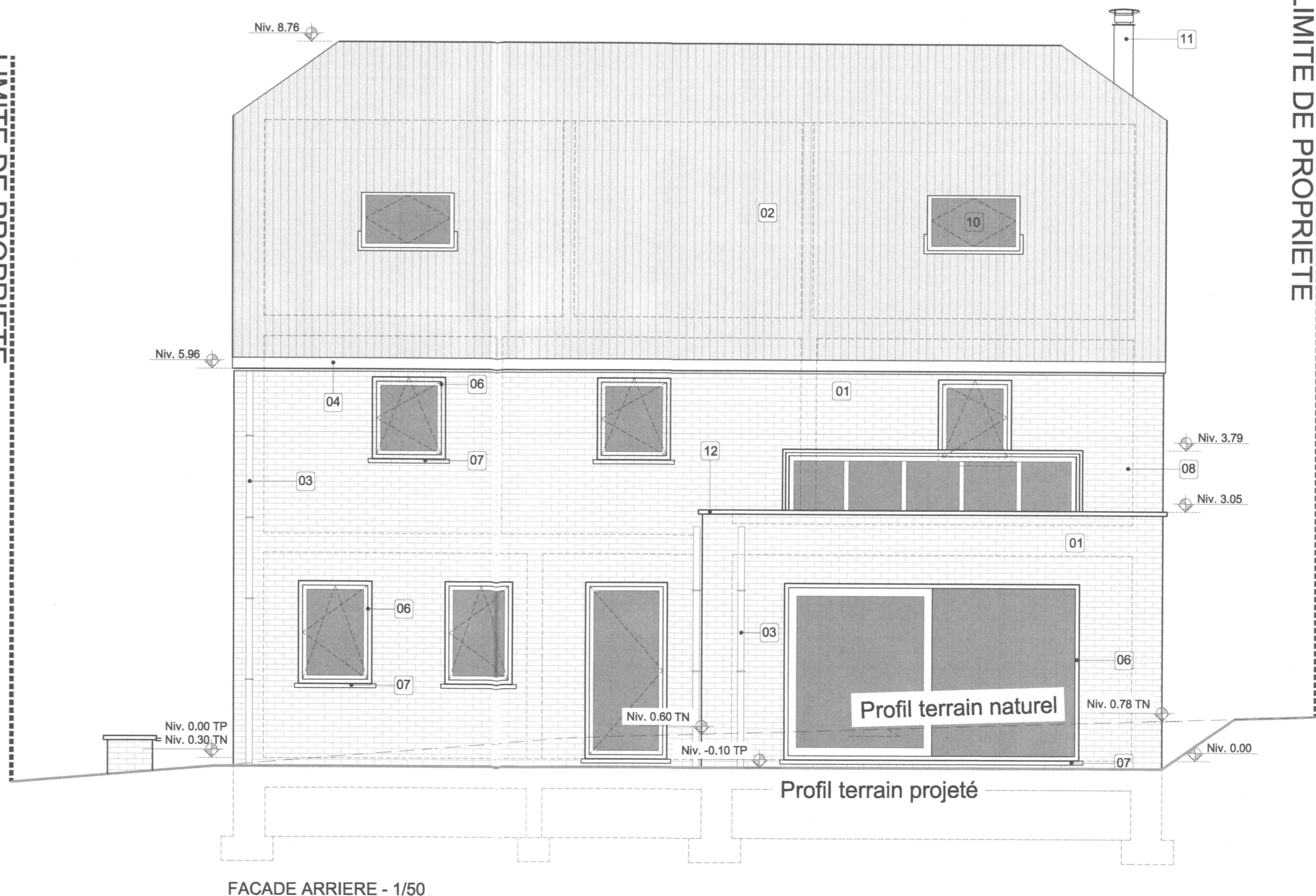

FACADE ARRIERE - 1/50

COMMUNE DE NAMUR PROVINCE DE NAMUR

PROJET  
**DÉMOLITION D'UNE ANNEXE/HANGAR EN VUE DE LA CONSTRUCTION D'UNE HABITATION UNIFAMILIALE**  
RUE AUGUSTE LEBRUN À 5000 NAMUR

NATURE/STATUT DE LA PROPRIÉTÉ: TERRAIN NON BATI - CAD. Section D Parcelle 135B2

DATE	IND.	MODIFICATIONS
11/10/2018	2	MODIFICATION DE DEMANDE DE PERMIS D'URBANISME

MATRE DE L'OUVRAGE  
**M. et Mme Nahimana - Nadadaye**  
Chaussée de namur  
B-5310 Leuze  
Gsm : 0470/ 76.58.43

ARCHITECTE  
**sprl BM Architectes sc**  
Rue de la sablière 2 B-4530 Villers-le-Bouillet  
Arnaud MONTFORT Gsm : 0498/72.22.14  
E-mail : info@bmarchitectes.be

STATUT  
**DEMANDE DE PERMIS D'URBANISME**

INTITULE  
**PLANS DES DIFFÉRENTS NIVEAUX FAÇADES**

NUMERO: **PUR 01A**  
DATE: 25.04.2018  
ECHELLE: 1/50  
FORMAT-PAGE: A1 - 2/3

NOTE  
CE PLAN EST LA PROPRIÉTÉ DE L'ARCHITECTE ET NE PEUT ÊTRE UTILISÉ QUE POUR L'EXÉCUTION DU PRÉSENT DOSSIER. TOUTE FORME DE REPRODUCTION OU DE COMMUNICATION À DES TIERS EST INTERDITE SANS AUTORISATION ÉCRITE À RECEVOIR DE LA PART DE L'ARCHITECTE. CE DOCUMENT (ORIGINAL OU COPIÉ) DOIT LI ÊTRE RESTITUÉ SUR SIMPLE DEMANDE. CE PLAN EST VALABLE UNIQUEMENT POUR LA TECHNIQUE CONCERNÉE.

DOSSIER: A18-096 NAHIMANA  
ESQ AVP PUR SOU  
EXE ... ASB

LIMITE DE PROPRIETE