

# IMPLANTATION -1/250-

## INFORMATIONS:

- ### RESEAUX DE CONDUITES
- TRAVAUX A CHARGE DES ENTREPRISES DE GROS OEUVRE ET TERRASSEMENTS:
- Au delà de ce repère, la pose de l'égoutage extérieur est à charge de l'entreprise de terrassement.
  - EAUX USEES Ø110
  - EAUX PLUVIALES Ø110
  - SORTIE Ø110mm
  - DRAIN COFFRANT type Frankische
- TRAVAUX A CHARGE DE L'ENTREPRISE DE SANITAIRES:
- CONDUITES EN CHAPE OU AU PLAFOND Ø40 à 90
  - CONDUITES DE CHUTE/DECHARGE

## IMPLANTATION ET EQUIPEMENTS

- x.xxx = NIVEAUX DU PROJET
  - (x.xx) = NIVEAUX DU TERRAIN EXISTANT
1. CITERNE A EAU (10.000L.) + CV AVEC SYSTEME DE FILTRAGE INTEGRE
  2. CV 60X60 +SIPHON DISCONNECTEUR

## MATERIAUX DE FACADES

1. BRIQUES (ton beige)
2. SEUILS EN PETIT GRANIT
3. MENUISERIES EN PVC (ton gris moyen)
4. PORTE SECTIONNELLE (gris moyen)
5. VITRAGE EMALITTE
6. TOITURE EN TUILES GALBEES (ton anthracite)
7. SOUCHE DE CHEMINEE ARDOISEE

## MATERIAUX DE GROS OEUVRE

- Toutes les côtes indiquées sont à vérifier par les entrepreneurs en cours d'exécution.
- MACONNERIE EN BRIQUES
  - MACONNERIE EN BLOCS DE BETON
  - MACONNERIE EN BLOCS DE PLATRES
  - MACONNERIE PLEINE EN BLOCS DE BETON COFFRANTS (Stepoc)

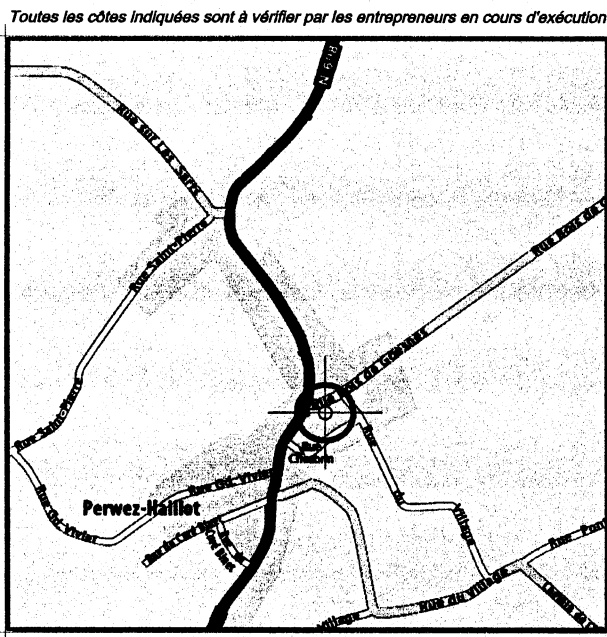

COMMUNE  
**OHEY**

PROVINCE  
**NAMUR**

CADASTRE  
section B n° 267g pie.

SITUATION  
rue du Village  
5352 - OHEY (Perwez)

MAITRE DE L'OUVRAGE  
Monsieur et Madame  
**BOIGELOT - TOURNEUR**  
31a, av. Roi Albert  
5300 - ANDENNE tél. 0484/66.75.75.

le Maître de l'ouvrage:

l'Architecte:

visas des Administrations:

Francis MEGRETTE  
Daniel de LAEYLE  
Bouquiasse

Le Secrétaire,  
Le Bourgmestre,

Par le Collège,  
du 06-07-2012

Vu et approuvé par le Collège Echevinal d'OHEY en sa séance du 06-07-2012

PLAN DE SITUATION

CONSTRUCTION D'UNE HABITATION

bureau d'architecture alain plewinski  
avec la collaboration de J. HOGGE, architecte  
22, rue de l'Eglise, 4357 - DONCEEL (Limont)  
tél / fax: 019/54.90.54 gsm: 0475/64.32.87

DEMANDE DE PERMIS D'URBANISME

échelle 1/250  
DATE: 24.04.12  
INDICE: 1

dosier 12.02  
série 10 feuilles  
**101**

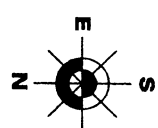
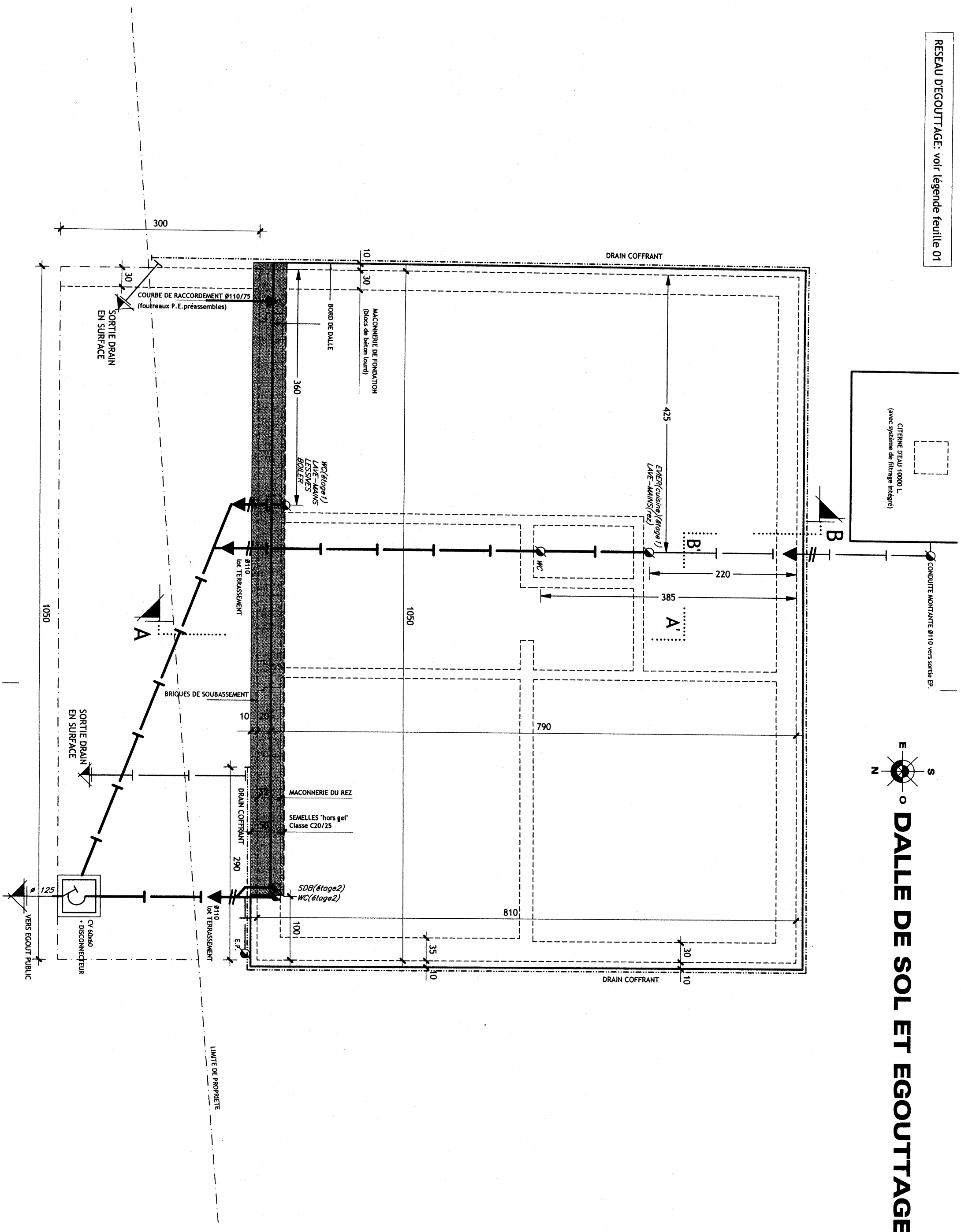

# DALLE DE SOL ET EGOUTTAGE

**Commune:** OHEY  
**Province:** NAMUR  
**Situation:** rue Bois de Goesnes  
 5352 - OHEY(Perwez)

**CONSTRUCTION D'UNE HABITATION**  
**Maître d'ouvrage:**  
 M. et Mme. **BOIGELOT-TOURNEUR**  
 31a, av. Roi Albert, 5300 - ANDENNE

**bureau d'architecture alain plewinski**  
 avec la collaboration de J. HOGGE, architecte  
 22, rue de l'Eglise, 4357 - DONCEEL (Limont)  
 tél : 019/54.90.54 gsm: 0475/64.32.87  
**DEMANDE DE PERMIS D'URBANISME**

<b>ECHELLE:</b> 1/50	<b>dossier</b> 1202
<b>DATE:</b> 24.04.12	<b>série</b> de 10 feuilles
<b>INDICE:</b> 1	<b>102</b>

RESEAU D'EGOUTTAGE: voir légende feuille 01  
 MATERIAUX DE GROS OEUVRE: voir légende feuille 01

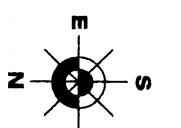
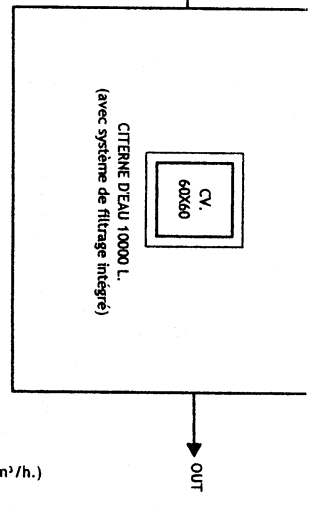
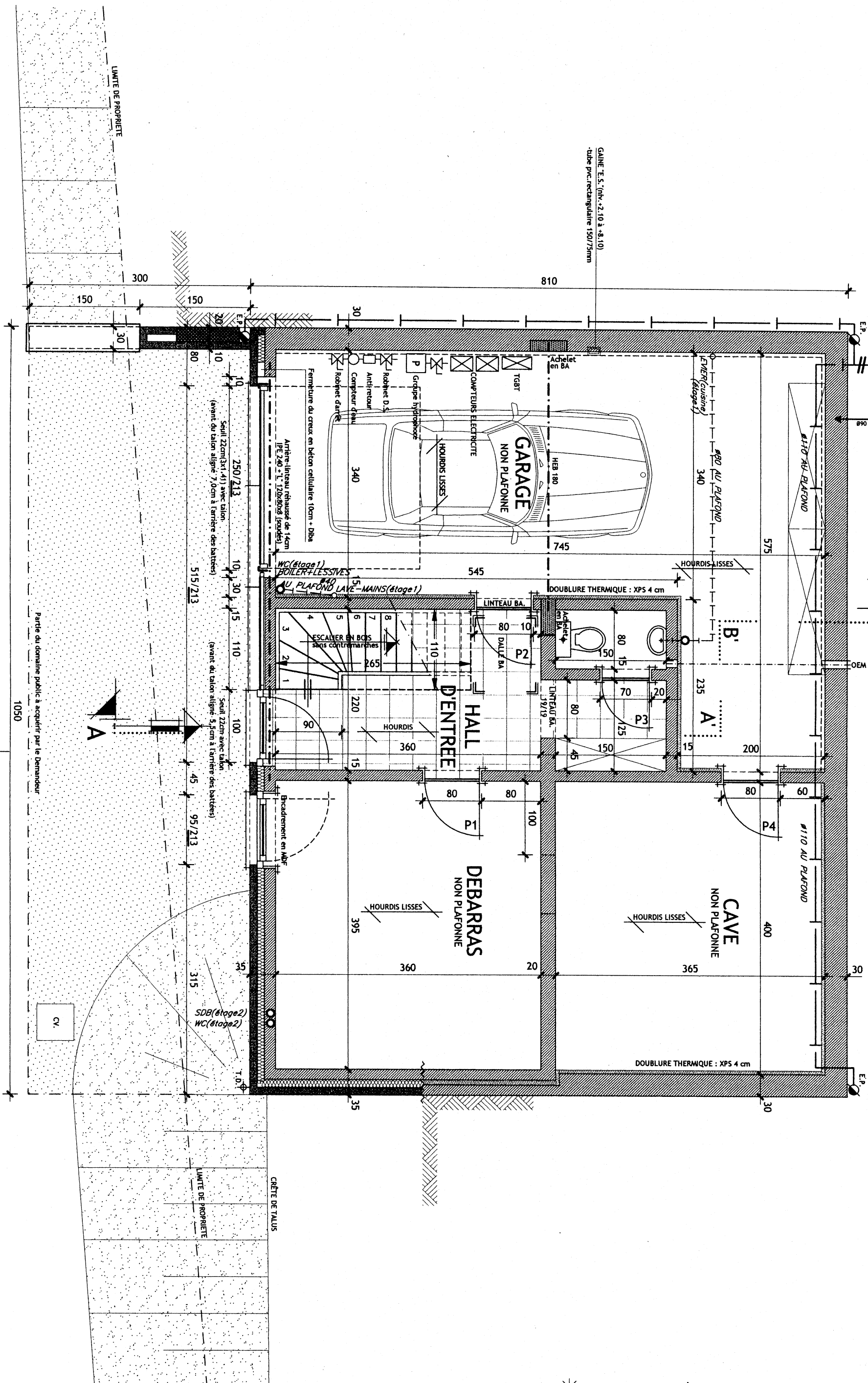

# REZ-DE-CHAUSSEE

**Commune:** OHEY  
**Province:** NAMUR  
**Situation:** rue Bois de Goesnes  
 5352 - OHEY(Perwez)

**CONSTRUCTION D'UNE HABITATION**  
**Maitre d'ouvrage:**  
 M. et Mme. **BOIGELOT-TOURNEUR**  
 31a, av. Roi Albert, 5300 - ANDENNE

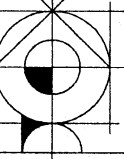

**bureau d'architecture alain plewinski**  
 avec la collaboration de J. HOGGE, architecte  
 22, rue de l'Eglise, 4357 - DONCEEL (Limont)  
 tél : 019/54.90.54 gsm: 0475/64.32.87  
**DEMANDE DE PERMIS D'URBANISME**

ECHELLE: 1/50	dossier 1202
DATE: 24.04.12	série de 10 feuilles
INDICE: 1	<b>103</b>

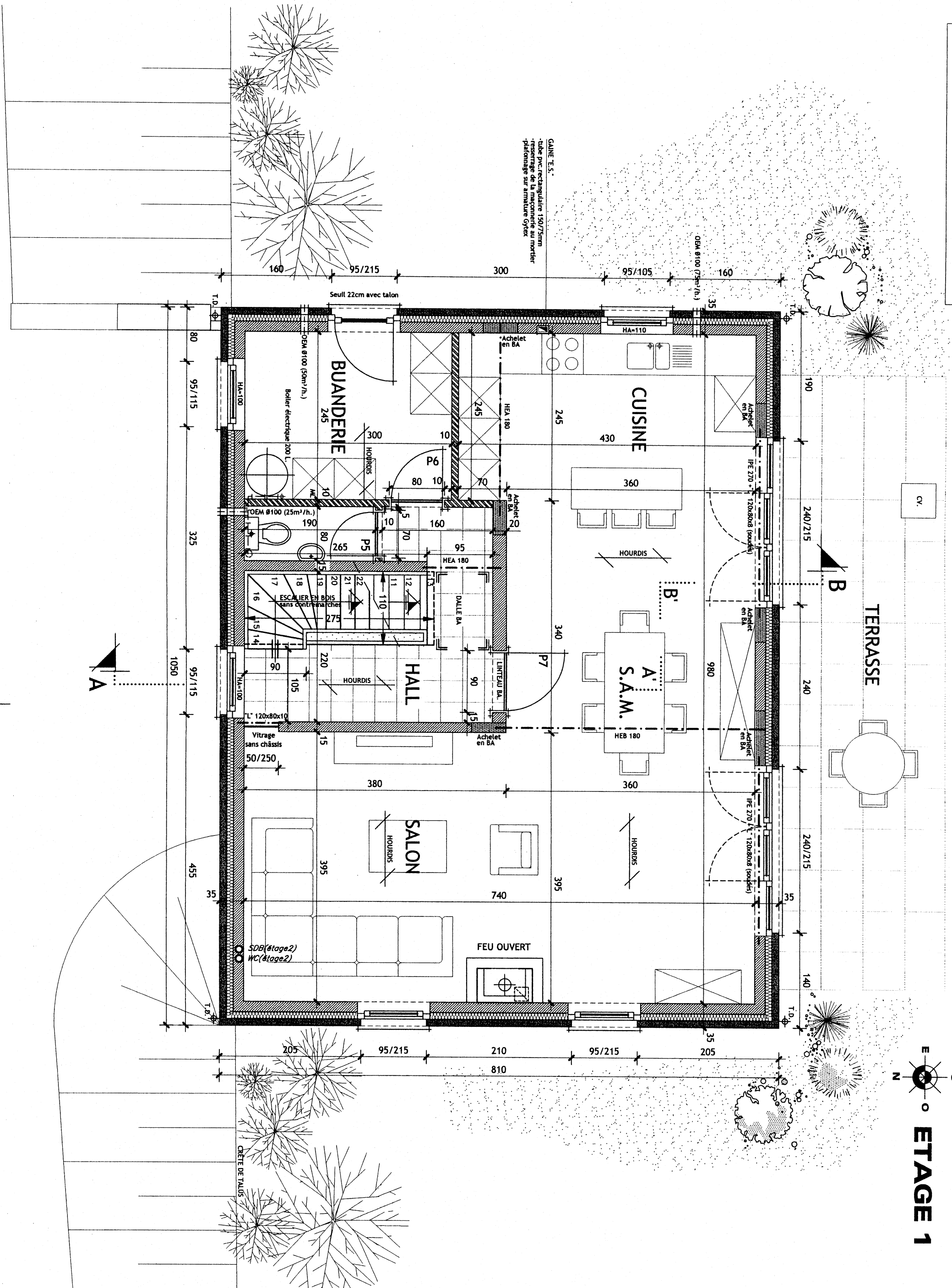

**ETAGE 1**

**Commune:** OHEY  
**Province:** NAMUR  
**Situation:** rue Bois de Goesnes  
 5352 - OHEY(Perwez)

**CONSTRUCTION D'UNE HABITATION**  
**Maitre d'ouvrage:**  
 M. et Mme. **BOIGELOT-TOURNEUR**  
 31a, av. Roi Albert, 5300 - ANDENNE

**bureau d'architecture alain plewinski**  
 avec la collaboration de J. HOGGE, architectes  
 22, rue de l'Eglise, 4357 - DONCEEL (Limont)  
 tél : 019/54.90.54 gsm: 0475/64.32.87  
**DEMANDE DE PERMIS D'URBANISME**

ECHELLE: 1/50	dossier <b>1202</b>
DATE: 24.04.12	de 10 feuilles
INDICE: <b>1</b>	<b>104</b>

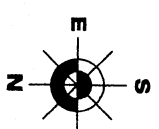
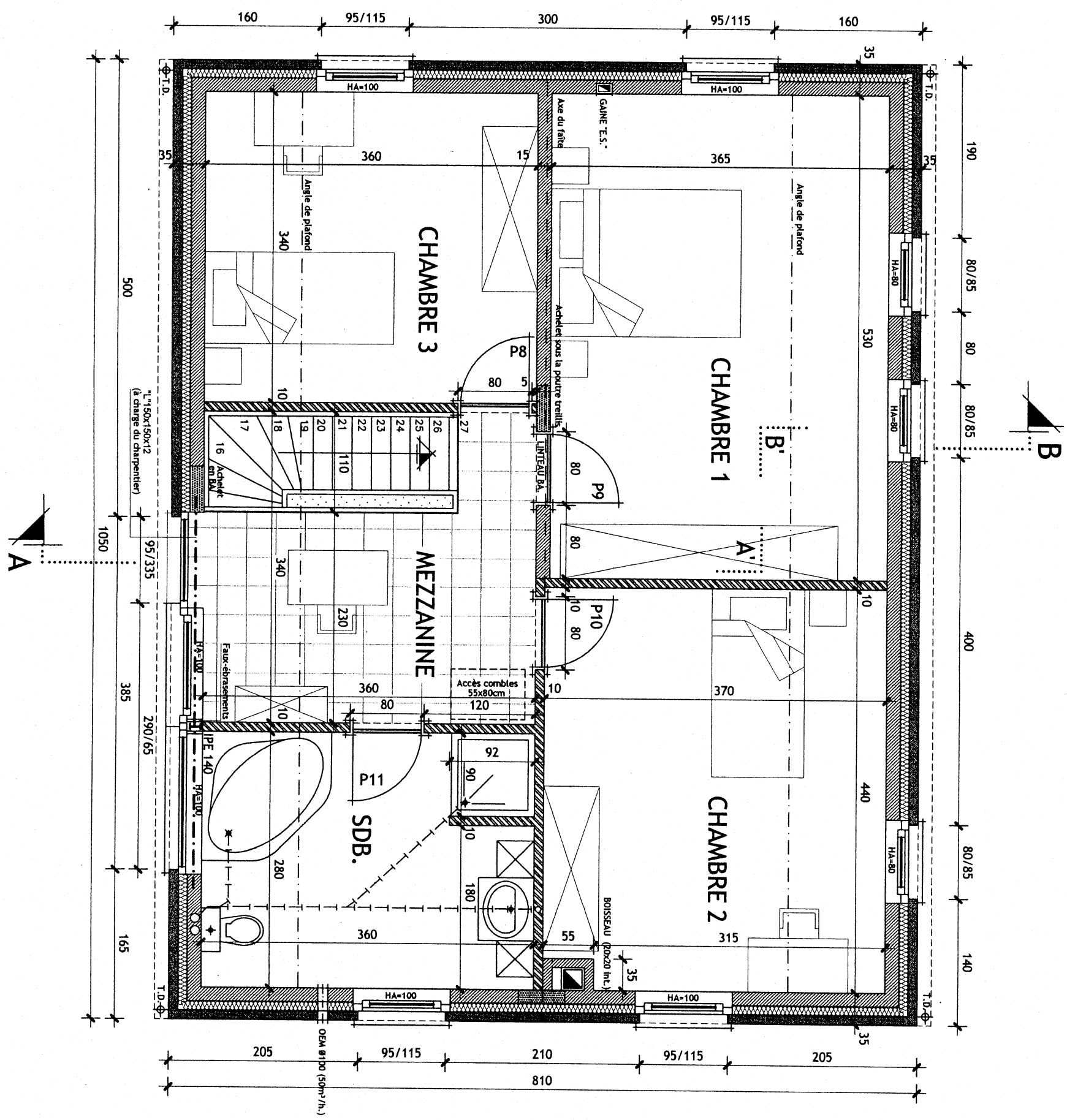

# ETAGE 2

**Commune:** OHEY  
**Province:** NAMUR  
**Situation:** rue Bois de Goesnes  
 5352 - OHEY(Perwez)

**CONSTRUCTION D'UNE HABITATION**  
**Maitre d'ouvrage:**  
 M. et Mme. **BOIGELOT-TOURNEUR**  
 31a, av. Roi Albert, 5300 - ANDENNE

**bureau d'architecture alain plewinski**  
 avec la collaboration de J. HOGGE, architecte  
 22, rue de l'Eglise, 4357 - DONCEEL (Limont)  
 tél : 019/54.90.54 gsm: 0475/64.32.87  
**DEMANDE DE PERMIS D'URBANISME**

ECHELLE: 1/50	dossier	1202
DATE: 24.04.12	série	de 10 feuilles
INDICE: 1	<b>105</b>	



Les cotes de maçonneries sont à confirmer par le fabricant de charpente

**CHARPENTE PREFABRIQUEE**

Poutre treillis  
distance axiale : 60 cm  
(traitements selon CSTC)

**COUVERTURE**

-membrane de sous-toiture ventilée  
-lattice de pose sur contre-lattes 15 mm  
-tuiles (faîtières avec sous-faîtière de ventilation)  
-rive en SRN  
-chêneau et TD en zinc 0,8 mm

**MURS DE FACADE**

-blocs de béton argex 14 cm  
-isolant polyuréthane 8 cm  
-creux d'isolement min. 2cm  
-briques de parement 10 cm  
-seuls en petit grant ép. 3cm  
(encastrement latéraux de 4cm)

**PERIMETRE DE CAVÉ**

-blocs de béton lourd 29 cm  
-enduit hydrofuge ou ciment + coaltar  
-chanfrein de mortier sur semelle  
-membrane drainante  
-drain coffrant type "Frankische"  
-enveloppe géotextile  
-remblai pierreux 40/60 sur min. 60cm de haut

**MACONNERIES ENTERRÉES**

-blocs de béton lourd 14 cm  
-isolant polystyrène 4 cm  
-blocs de béton lourd 14 cm  
-enduit hydrofuge ou ciment + coaltar  
-membrane drainante  
-chanfrein de mortier sur semelle  
-drain coffrant type "Frankische"  
-enveloppe géotextile  
-remblai pierreux 40/60 sur min. 60cm de haut

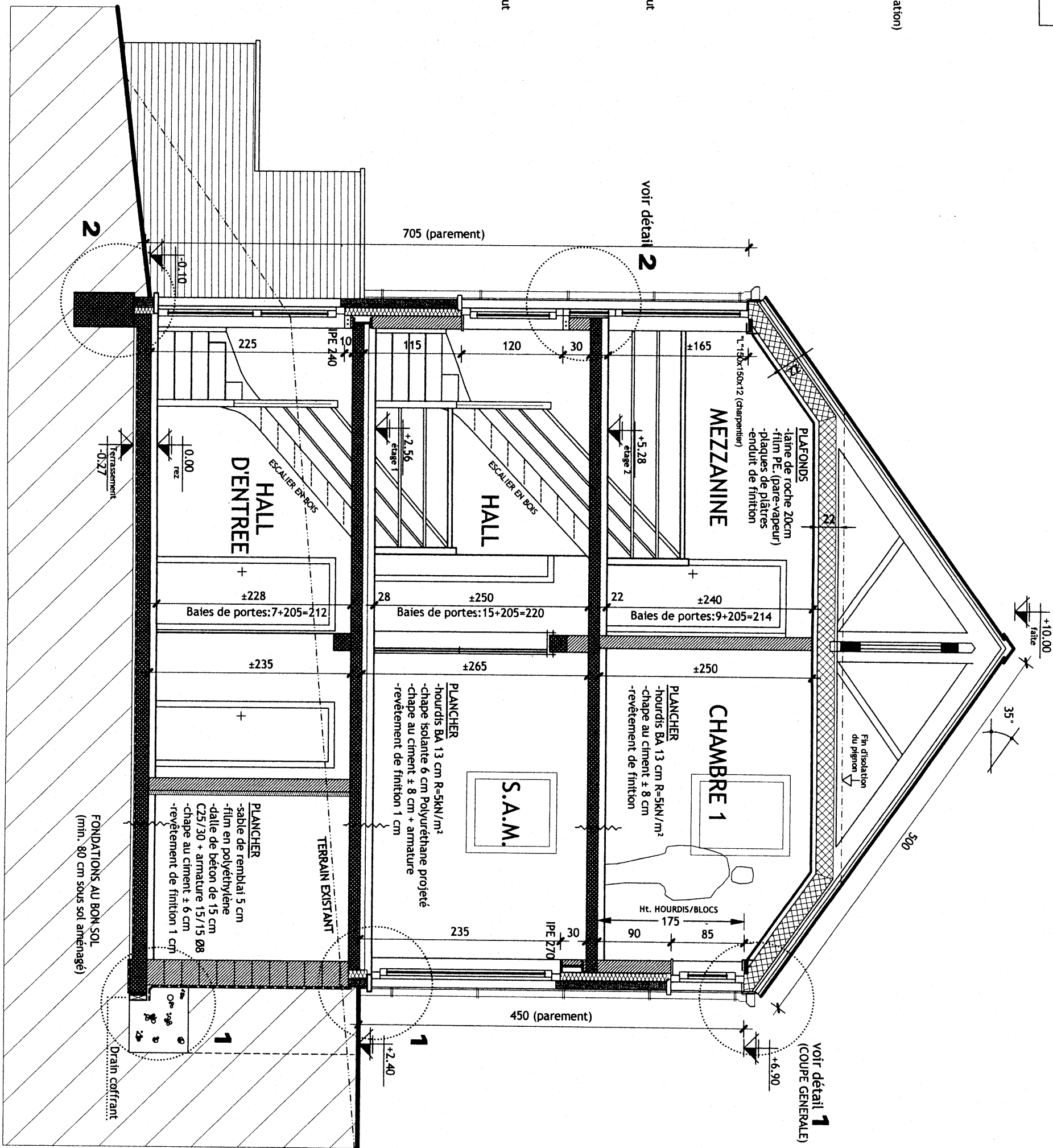

**COUPE AB**

**Commune:** OHEY  
**Province:** NAMUR  
**Situation:** rue Bois de Goesnes  
5352 - OHEY (Perwez)

**CONSTRUCTION D'UNE HABITATION**  
**Maître d'ouvrage:**  
M. et Mme. BOIGELOT-TOURNEUR  
31a, av. Roi Albert, 5300 - ANDENNE

**bureau d'architecture alain plewinski**  
avec la collaboration de J. HOGGE, architecte  
22, rue de l'Eglise, 4357 - DONCEEL (Limont)  
tél : 019/54.90.54 gsm: 0475/64.32.87

**DEMANDE DE PERMIS D'URBANISME**

ECHELLE: 1/50	DATE: 24.04.12	INDICE: 1	dossier 1202	série de 10 feuilles
			<b>1</b>	<b>06</b>

**FACADE NORD**

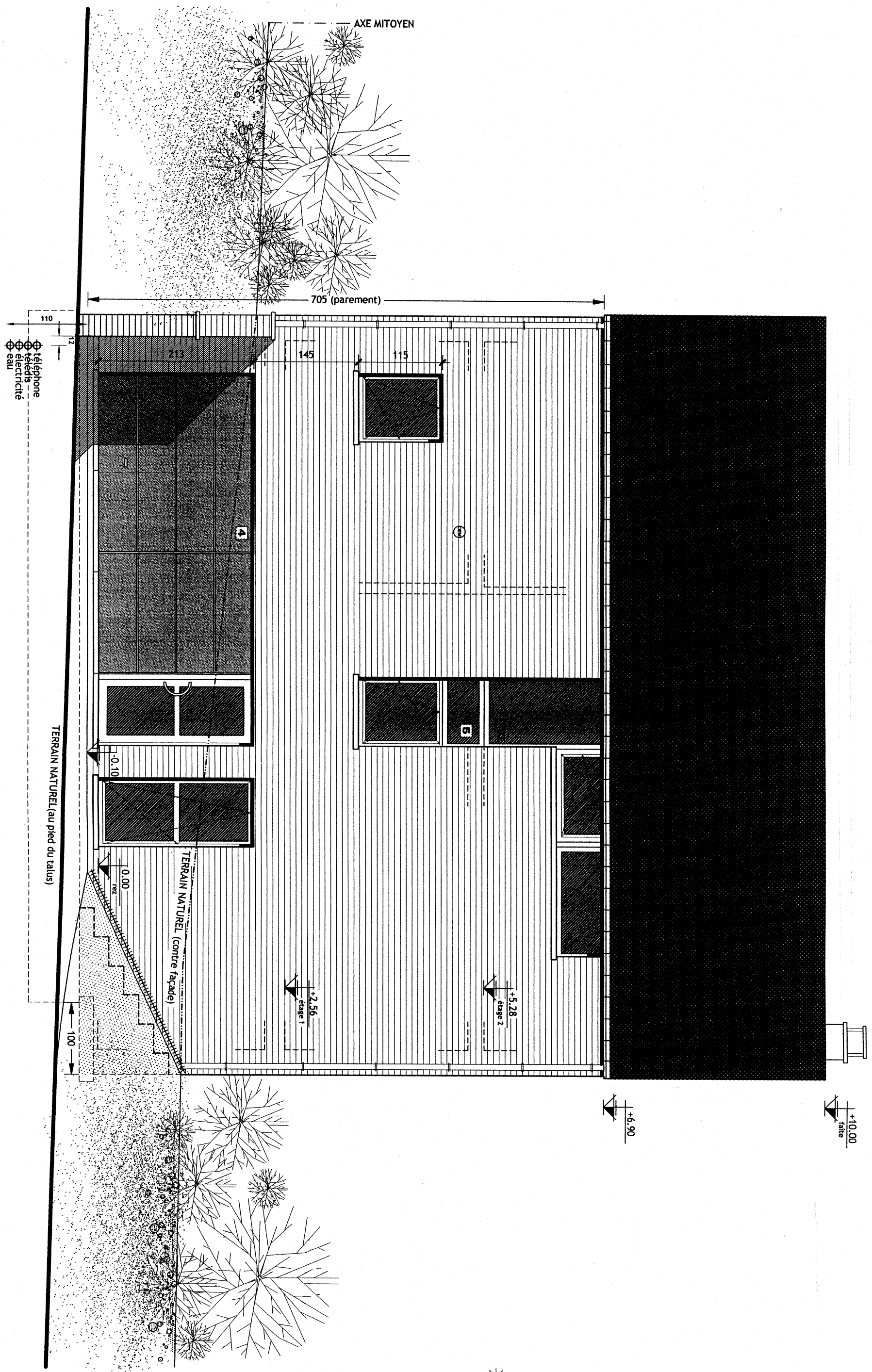

**Commune:** OHEY  
**Province:** NAMUR  
**Situation:** rue Bois de Goesnes  
 5352 - OHEY(Perwez)

**CONSTRUCTION D'UNE HABITATION**  
**Maitre d'ouvrage:**  
 M. et Mme. BOIGELOT-TOURNEUR  
 31a, av.Roi Albert, 5300 - ANDENNE

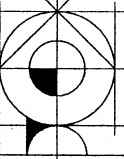

**bureau d'architecture alain plewinski**  
 avec la collaboration de J. HOGGE, architecte  
 22, rue de l'Eglise, 4357 - DONCEEL (Limont)  
 tél : 019/54.90.54 gsm: 0475/64.32.87  
**DEMANDE DE PERMIS D'URBANISME**

<b>ECHELLE:</b> 1/50	dossier <b>1202</b>
<b>DATE:</b> 24.04.12	série de 10 feuilles
<b>INDICE:</b> 1	<b>107</b>

**FACADE OUEST**

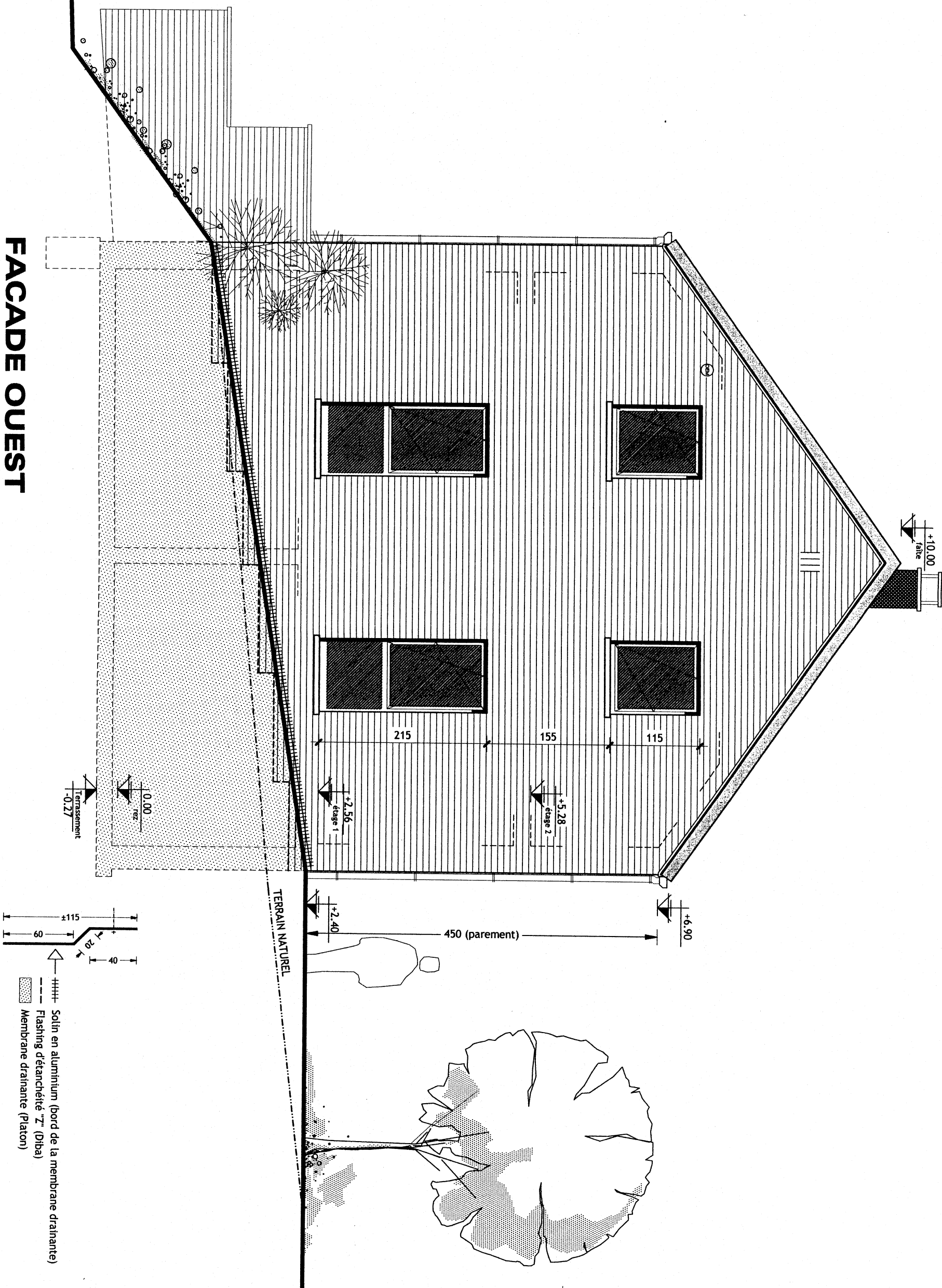

**Commune:** OHEY  
**Province:** NAMUR

**Situation:** rue Bois de Goesnes  
5352 - OHEY(Perwez)

**CONSTRUCTION D'UNE HABITATION**

**Maitre d'ouvrage:**  
M. et Mme. **BOIGELOT-TOURNEUR**  
31a, av. Roi Albert, 5300 - ANDENNE

**bureau d'architecture alain plewinski**  
avec la collaboration de J. HOGGE, architecte  
22, rue de l'Eglise, 4357 - DONCEEL (Limont)  
tél : 019/54.90.54 gsm: 0475/64.32.87

**DEMANDE DE PERMIS D'URBANISME**

<b>ECHELLE:</b> 1/50	dossier <b>1202</b>
<b>DATE:</b> 24.04.12	série de 10 feuilles
<b>INDICE:</b> 1	<b>108</b>



FACADE SUD

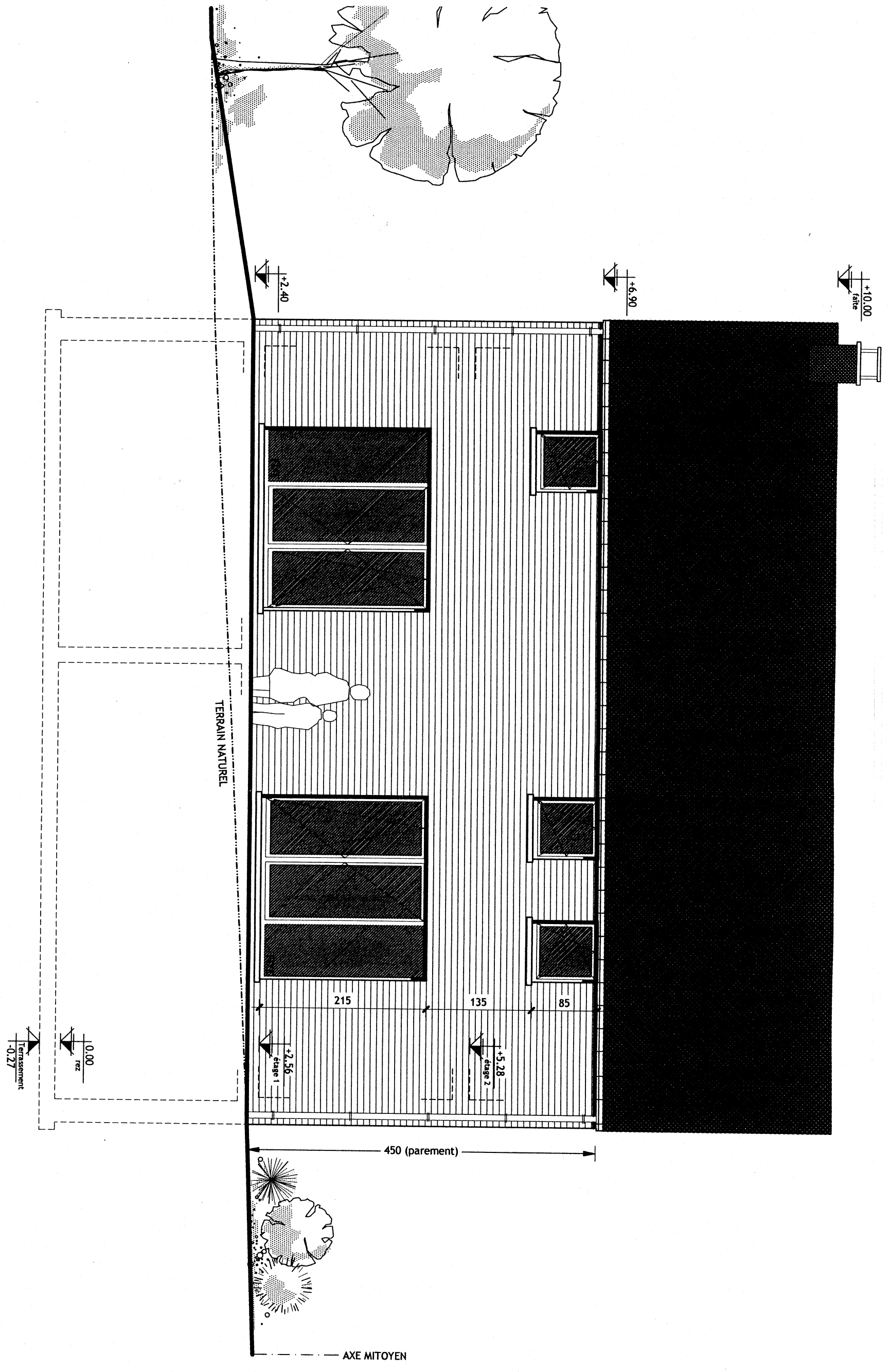

**Commune:** OHEY  
**Province:** NAMUR  
**Situation:** rue Bois de Goesnes  
 5352 - OHEY(Perwez)

**CONSTRUCTION D'UNE HABITATION**  
**Maître d'ouvrage:**  
 M. et Mme. **BOIGELOT-TOURNEUR**  
 31a, av.Roi Albert, 5300 - ANDENNE

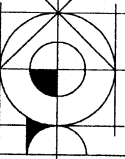

**bureau d'architecture alain plewinski**  
 avec la collaboration de J. HOGGE, architects  
 22, rue de l'Eglise, 4357 - DONCEEL (Limont)  
 tél : 019/54.90.54 gsm: 0475/64.32.87  
**DEMANDE DE PERMIS D'URBANISME**

ECHELLE: <b>1/50</b>	dossier <b>1202</b>
DATE: <b>24.04.12</b>	série de 10 feuilles
INDICE: <b>1</b>	<b>109</b>

# FACADE EST

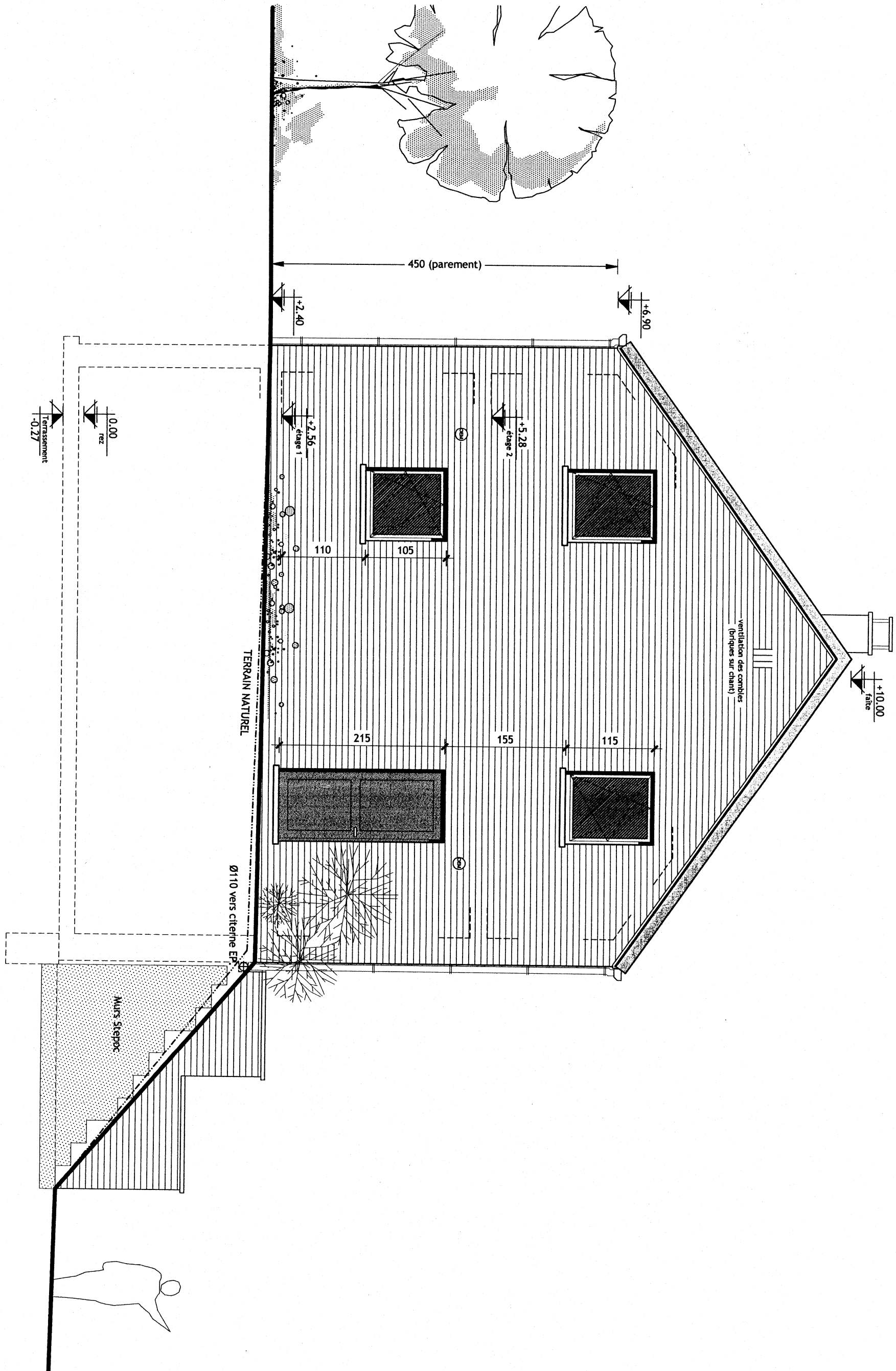

**Commune:** OHEY  
**Province:** NAMUR

**Situation:** rue Bols de Goesnes  
5352 - OHEY(Perwez)

## CONSTRUCTION D'UNE HABITATION

**Maître d'ouvrage:**  
M. et Mme. **BOIGELOT-TOURNEUR**  
31a, av.Roi Albert, 5300 - ANDENNE

**bureau d'architecture alain plewinski**  
avec la collaboration de J. HOGGE, architecte  
22, rue de l'Eglise, 4357 - DONCEEL (Limont)  
tél : 019/54.90.54 gam: 0475/64.32.87

**DEMANDE DE PERMIS D'URBANISME**

ECHELLE: 1/50	dossier <b>1202</b>
DATE: 24.04.12	série de 10 feuilles
INDICE: <b>1</b>	<b>1 10</b>