

ARCHITECTE :
Lionel MORGANTE
Rue du Huit Mai n°23
4400 Flémalle

morgante.lionel@gmail.com
gsm : 0495/79 40 43

Objet :
Construction d'une
terrasse

Etude :
ESQUISSE

Situation :
Avenue des Marteleurs, à
4100 Seraing

Maitre d'ouvrage :

M. Nekrashevich
et
Mme gramme

Date : 09-01-2020

Plan

Echelle : 1/50



Les plans restent la
propriété de l'architecte

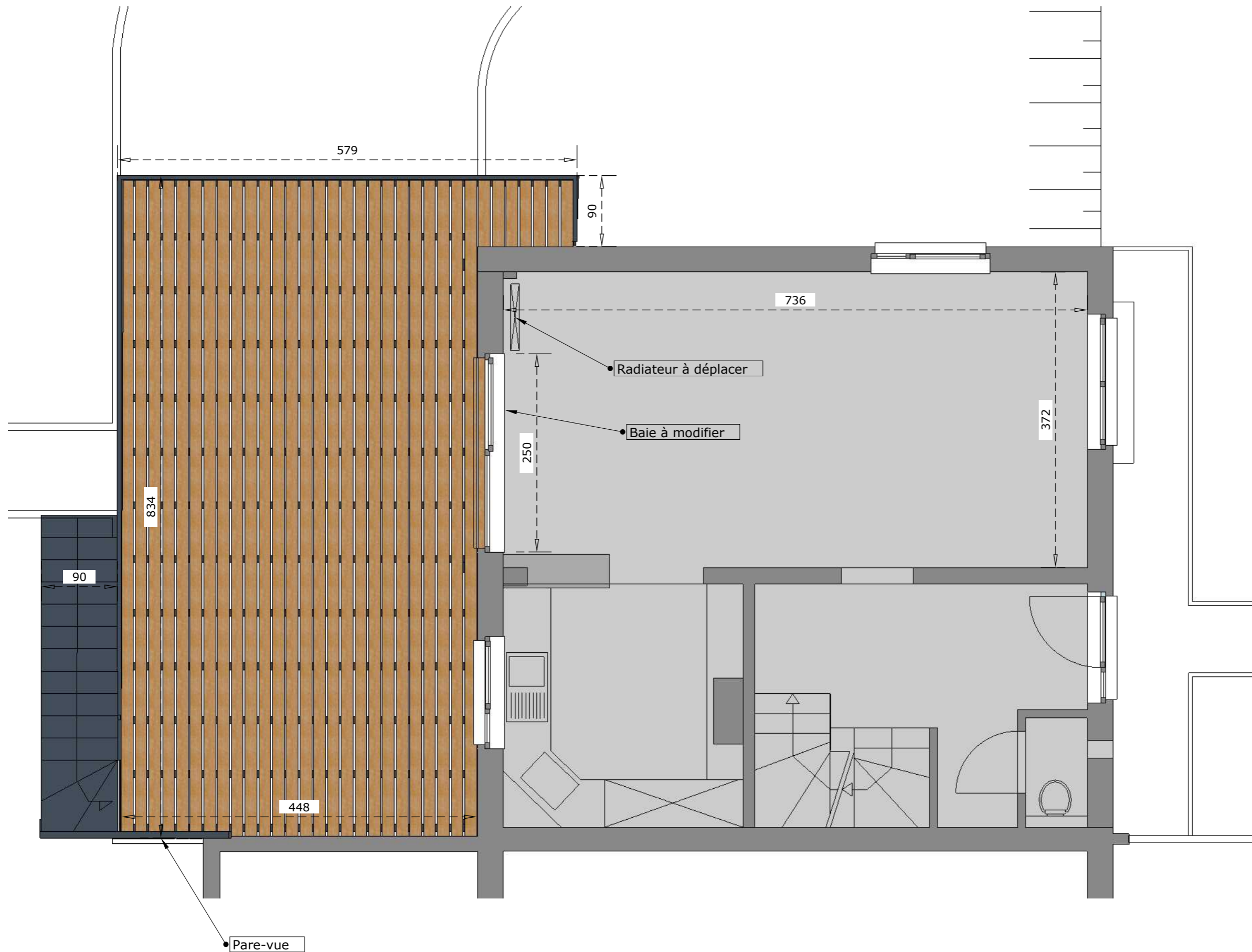

ARCHITECTE :
Lionel MORGANTE
Rue du Huit Mai n°23
4400 Flémalle

morgante.lionel@gmail.com
gsm : 0495/79 40 43

Objet :
Construction d'une
terrasse

Etude :
ESQUISSE

Situation :
Avenue des Marteleurs, à
4100 Seraing

Maitre d'ouvrage :

M. Nekrashevich
et
Mme gramme

Date : 09-01-2020

Elévation

Echelle : 1/50



Les plans restent la
propriété de l'architecte

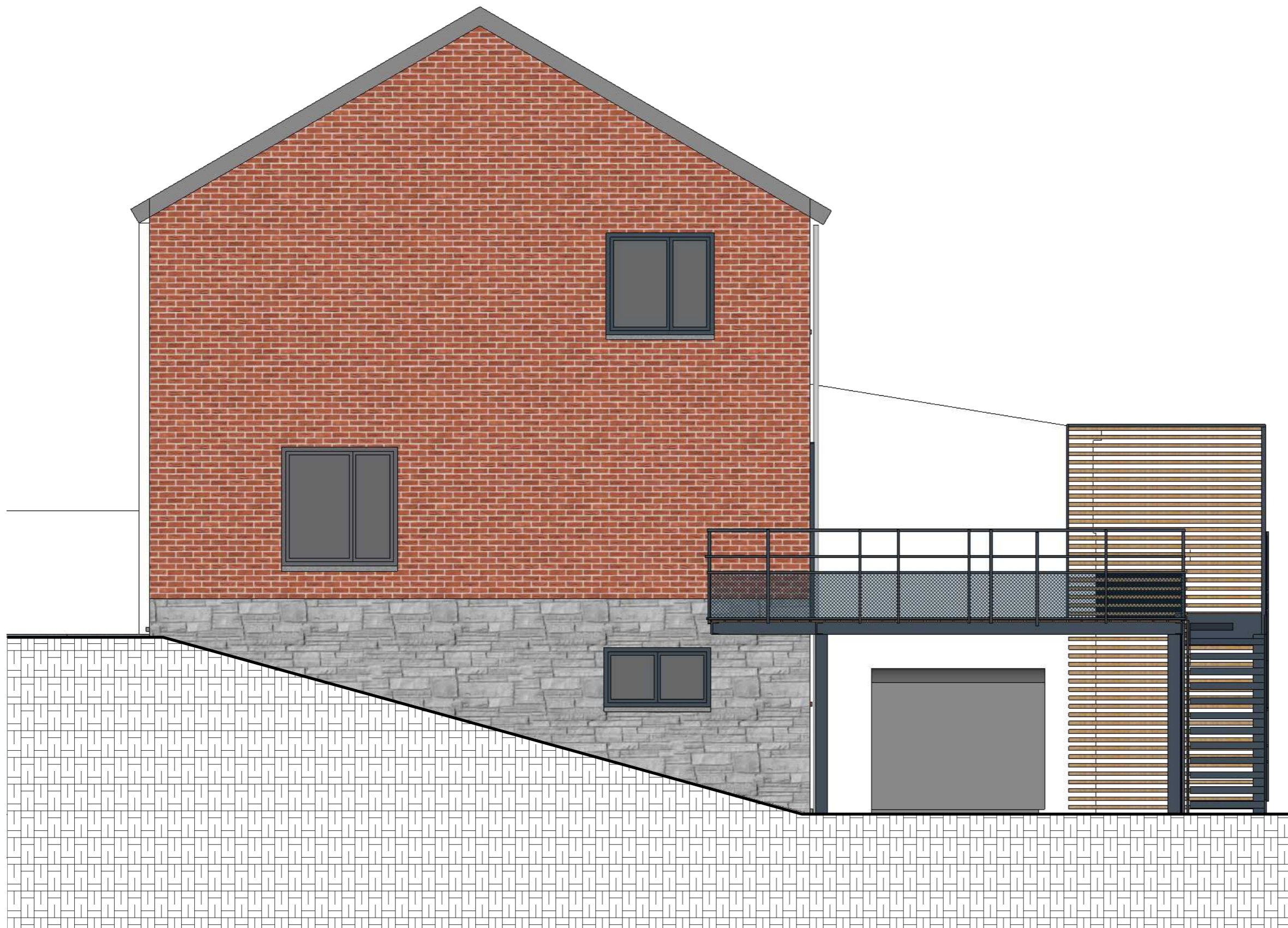

ARCHITECTE :

Lionel MORGANTE
Rue du Huit Mai n°23
4400 Flémalle

morgante.lionel@gmail.com
gsm : 0495/79 40 43

Objet :
Construction d'une
terrasse

Etude :
ESQUISSE

Situation :
Avenue des Marteleurs, à
4100 Seraing

Maitre d'ouvrage :

M. Nekrashevich
et
Mme gramme

Date : 09-01-2020

Elévation

Echelle : 1/50



Les plans restent la
propriété de l'architecte

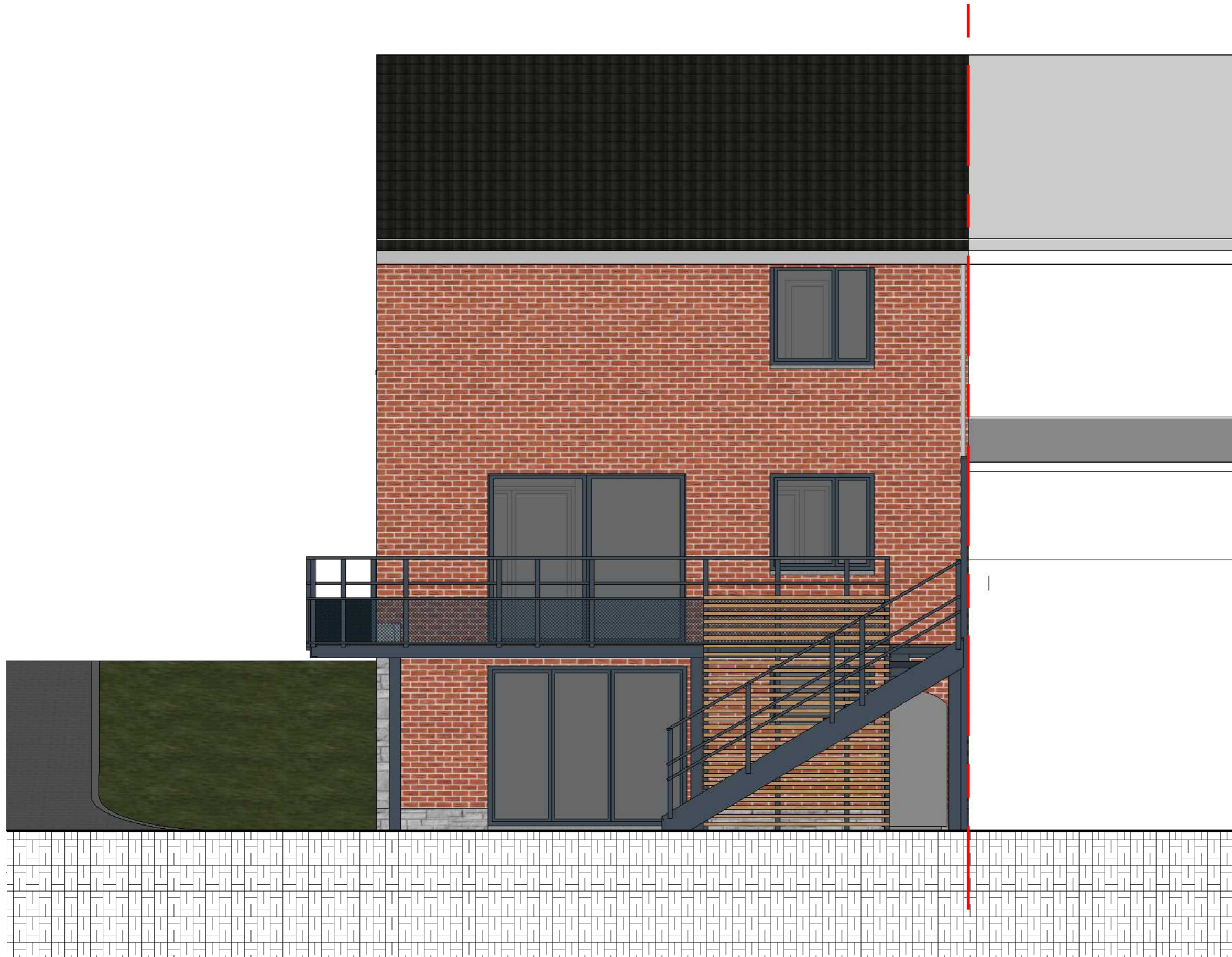

ARCHITECTE :

Lionel MORGANTE
Rue du Huit Mai n°23
4400 Flémalle

morgante.lionel@gmail.com
gsm : 0495/79 40 43

Objet :
Construction d'une
terrasse

Etude :
ESQUISSE

Situation :
Avenue des Marteleurs, à
4100 Seraing

Maitre d'ouvrage :

M. Nekrashevich
et
Mme gramme

Date : 09-01-2020

3D

Echelle : 1/50



Les plans restent la
propriété de l'architecte





MORGANTE
LIONEL

ARCHITECTE :

Lionel MORGANTE
Rue du Huit Mai n°23
4400 Flémalle

morgante.lionel@gmail.com
gsm : 0495/79 40 43

Objet :

Construction d'une
terrasse

Etude :

ESQUISSE

Situation :

Avenue des Marteleurs, à
4100 Seraing

Maitre d'ouvrage :

M. Nekrashevich
et
Mme gramme

Date : 09-01-2020

3D

Echelle : 1/50



Les plans restent la
propriété de l'architecte

ARCHITECTE :

Lionel MORGANTE
Rue du Huit Mai n°23
4400 Flémalle

morgante.lionel@gmail.com
gsm : 0495/79 40 43

Objet :
Construction d'une
terrasse

Etude :
ESQUISSE

Situation :
Avenue des Marteleurs, à
4100 Seraing

Maitre d'ouvrage :

M. Nekrashevich
et
Mme gramme

Date : 09-01-2020

3D

Echelle : 1/50



Les plans restent la
propriété de l'architecte





MORGANTE
LIONEL

ARCHITECTE :
Lionel MORGANTE
Rue du Huit Mai n°23
4400 Flémalle

morgante.lionel@gmail.com
gsm : 0495/79 40 43

Objet :
Construction d'une
terrasse

Etude :
ESQUISSE

Situation :
Avenue des Marteleurs, à
4100 Seraing

Maitre d'ouvrage :

M. Nekrashevich
et
Mme gramme

Date : 09-01-2020

3D

Echelle : 1/50



Les plans restent la
propriété de l'architecte

ARCHITECTE :
Lionel MORGANTE
Rue du Huit Mai n°23
4400 Flémalle

morgante.lionel@gmail.com
gsm : 0495/79 40 43

Objet :
Construction d'une
terrasse

Etude :
ESQUISSE

Situation :
Avenue des Marteleurs, à
4100 Seraing

Maitre d'ouvrage :

M. Nekrashevich
et
Mme gramme

Date : 09-01-2020

**3D
Structure**



Les plans restent la
propriété de l'architecte

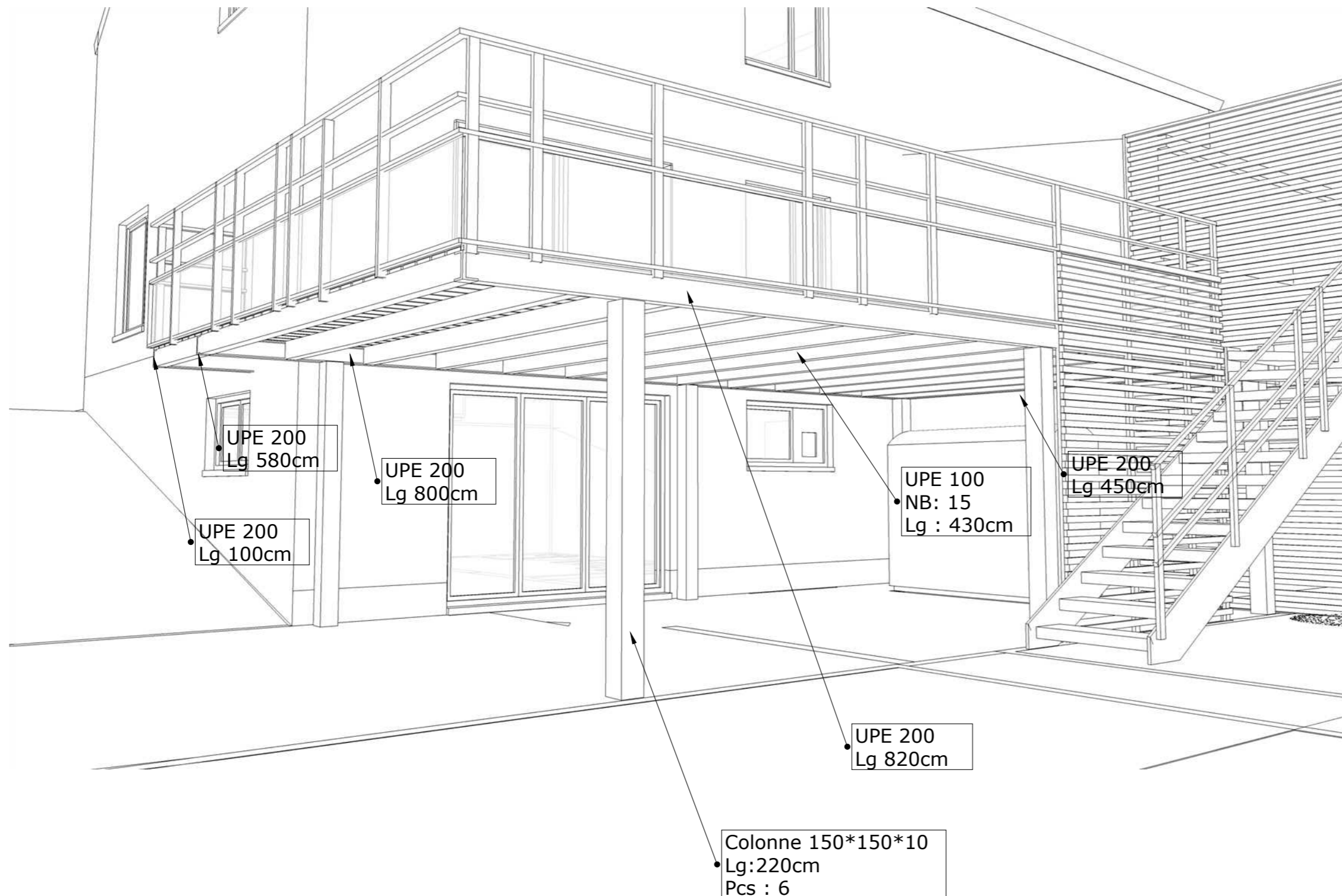

Le prix comprends: la fourniture, la pose, les fixations des éléments métalliques.

Tous les éléments sont THERMOLAQUES - teinte RAL

Plancher bois et bardage non compris.

Remarque importante: dimensionnement des éléments de structure est donné à titre indicatif pour estimation, ceux-ci sont à confirmer par un bureau d'étude en stabilité.

ARCHITECTE :
Lionel MORGANTE
Rue du Huit Mai n°23
4400 Flémalle

morgante.lionel@gmail.com
gsm : 0495/79 40 43

Objet :
Construction d'une
terrasse

Etude :
ESQUISSE

Situation :
Avenue des Marteleurs, à
4100 Seraing

Maitre d'ouvrage :

M. Nekrashevich
et
Mme gramme

Date : 09-01-2020

3D

Garde corps



Les plans restent la
propriété de l'architecte

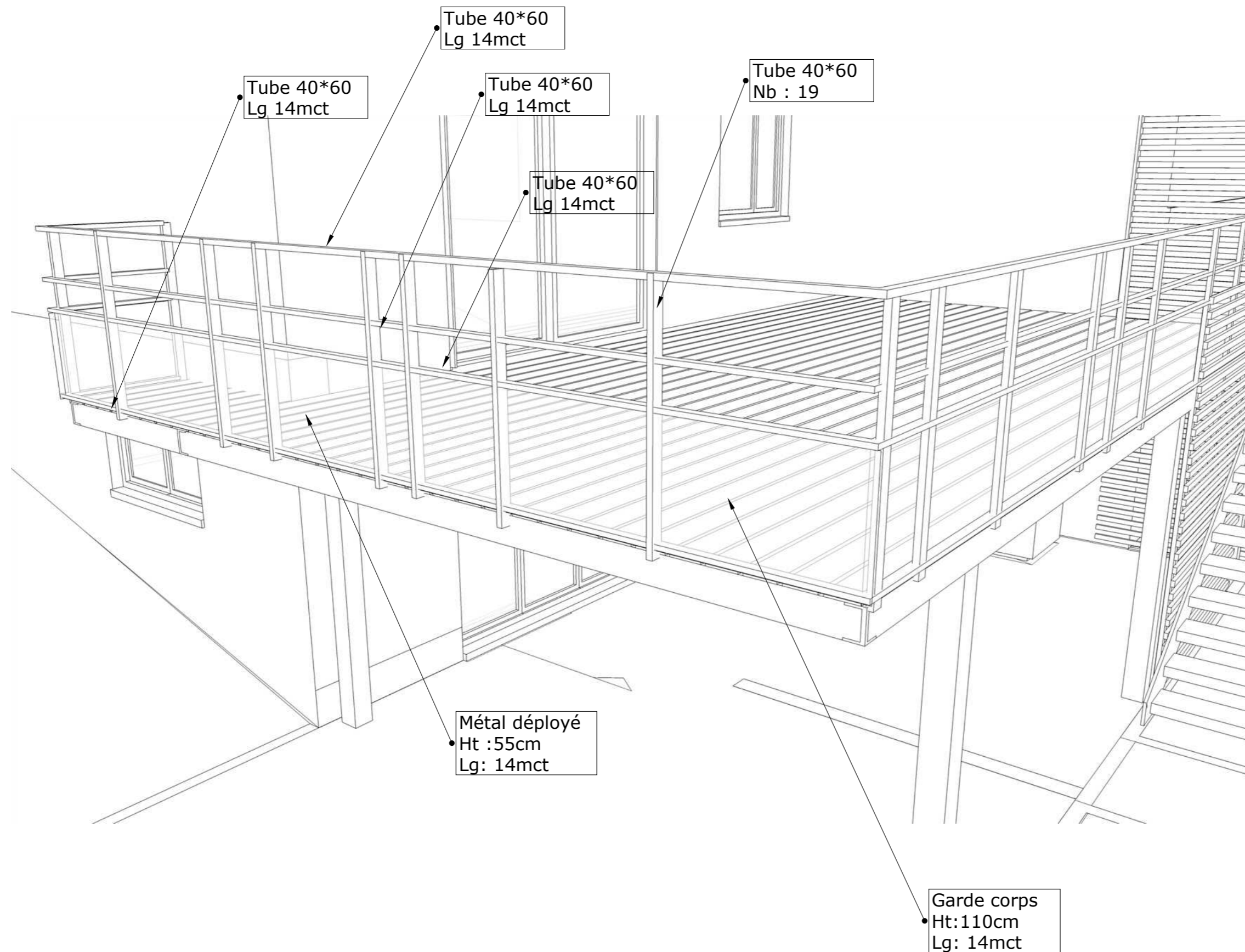

Le prix comprends: la fourniture, la pose, les fixations des éléments métalliques.

Tous les éléments sont THERMOLAQUES - teinte RAL

Plancher bois et bardage non compris.

Remarque importante: dimensionnement des éléments de structure est donné à titre indicatif pour estimation, ceux-ci sont à confirmer par un bureau d'étude en stabilité.

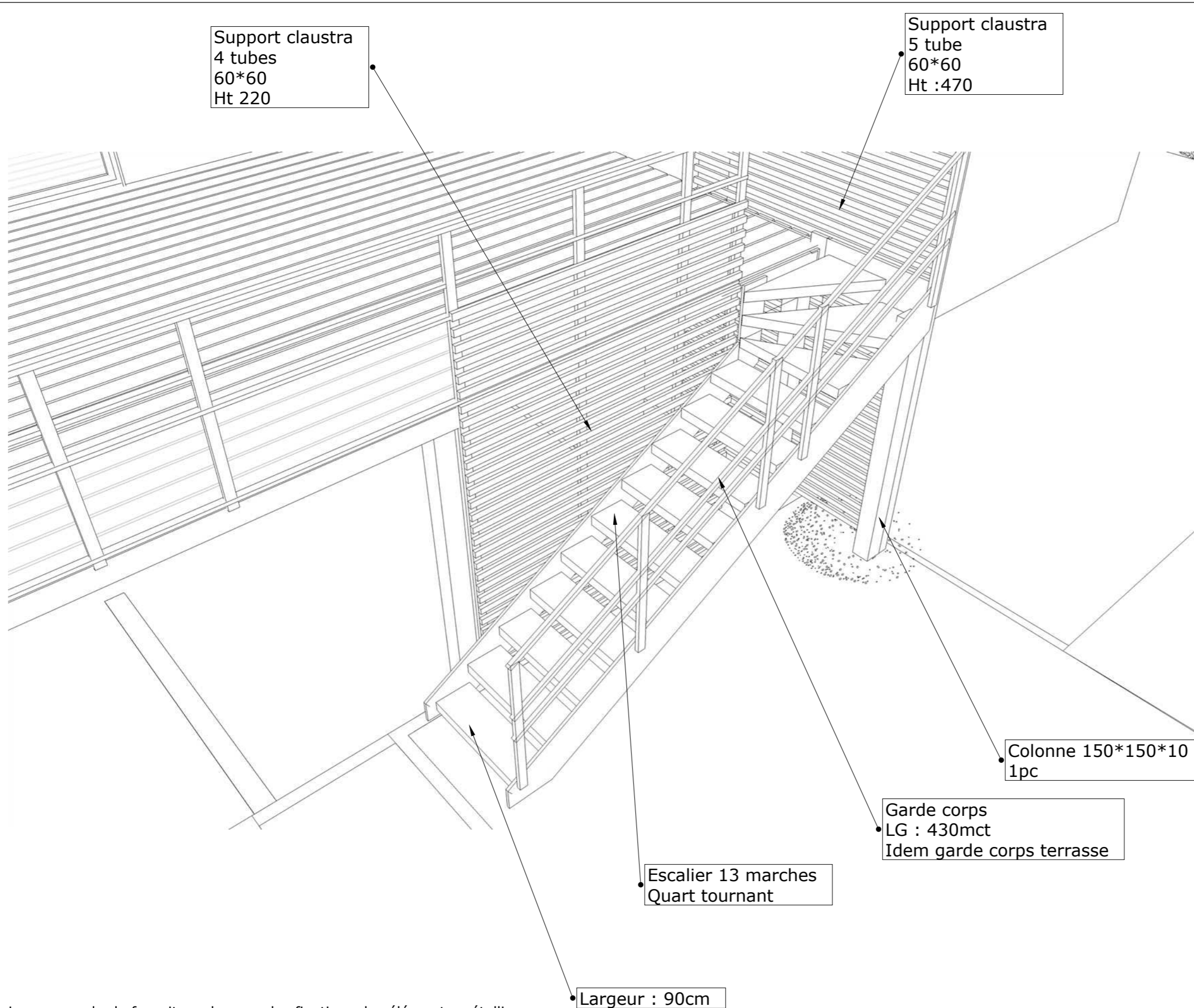

Le prix comprends: la fourniture, la pose, les fixations des éléments métalliques.
Tous les éléments sont THERMOLAQUES - teinte RAL
Plancher bois et bardage non compris.

Remarque importante: dimensionnement des éléments de structure est donné à titre indicatif pour estimation, ceux-ci sont à confirmer par un bureau d'étude en stabilité.

ARCHITECTE :
Lionel MORGANTE
Rue du Huit Mai n°23
4400 Flémalle

morgante.lionel@gmail.com
gsm : 0495/79 40 43

Objet :
Construction d'une
terrasse

Etude :
ESQUISSE

Situation :
Avenue des Marteleurs, à
4100 Seraing

Maitre d'ouvrage :

M. Nekrashevich
et
Mme gramme

Date : 09-01-2020

3D
Escalier



Les plans restent la
propriété de l'architecte