

Plan de Situation 1/2500

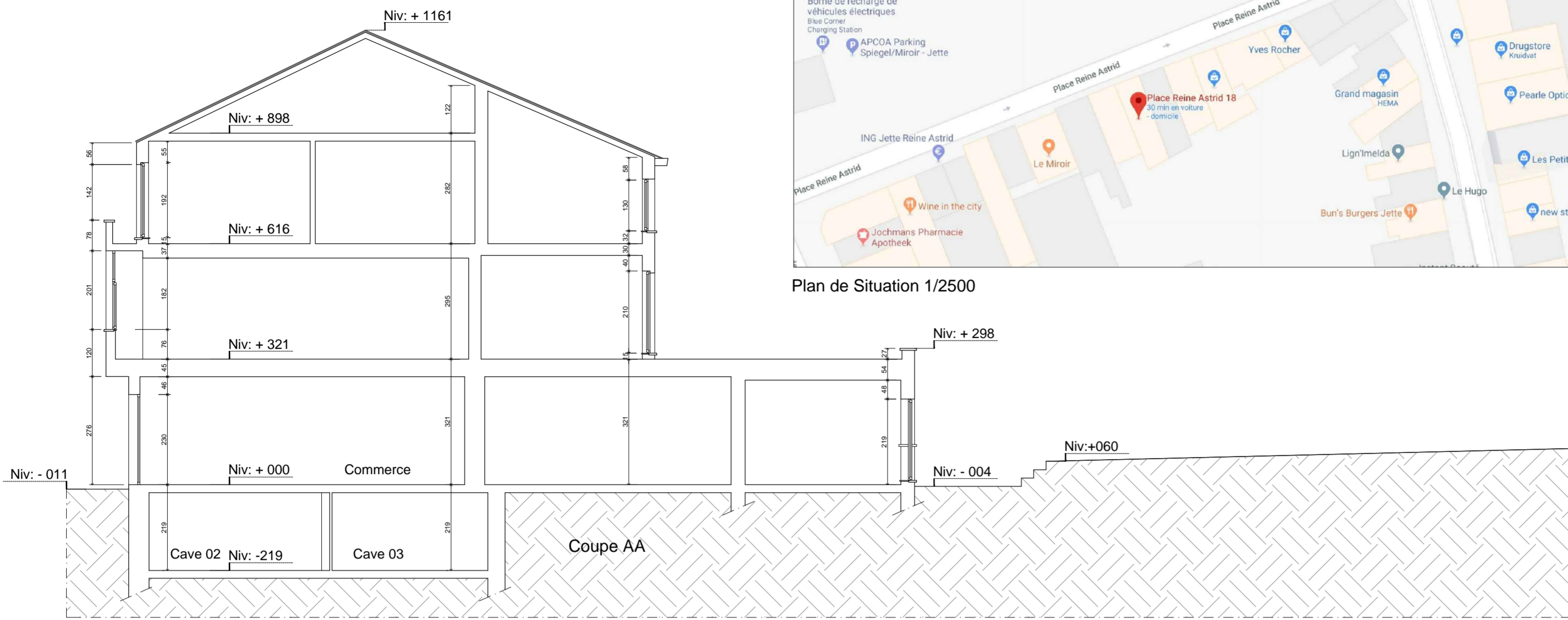

## IMPLANTATION 1/500



### LEGENDE

- 1 Porte d'entrée en bois
- 2 Châssis double vitrage couleur gris
- 3 Enseigne
- 4 Bardage en pierre bleue
- 5 Seuil en Pierre bleue
- 6 Garde corps métallique
- 7 Enduit blanc
- 8 Tuiles noires
- 9 Châssis en PVC
- 10 Corniches en bois
- 11 Couvre mur en béton

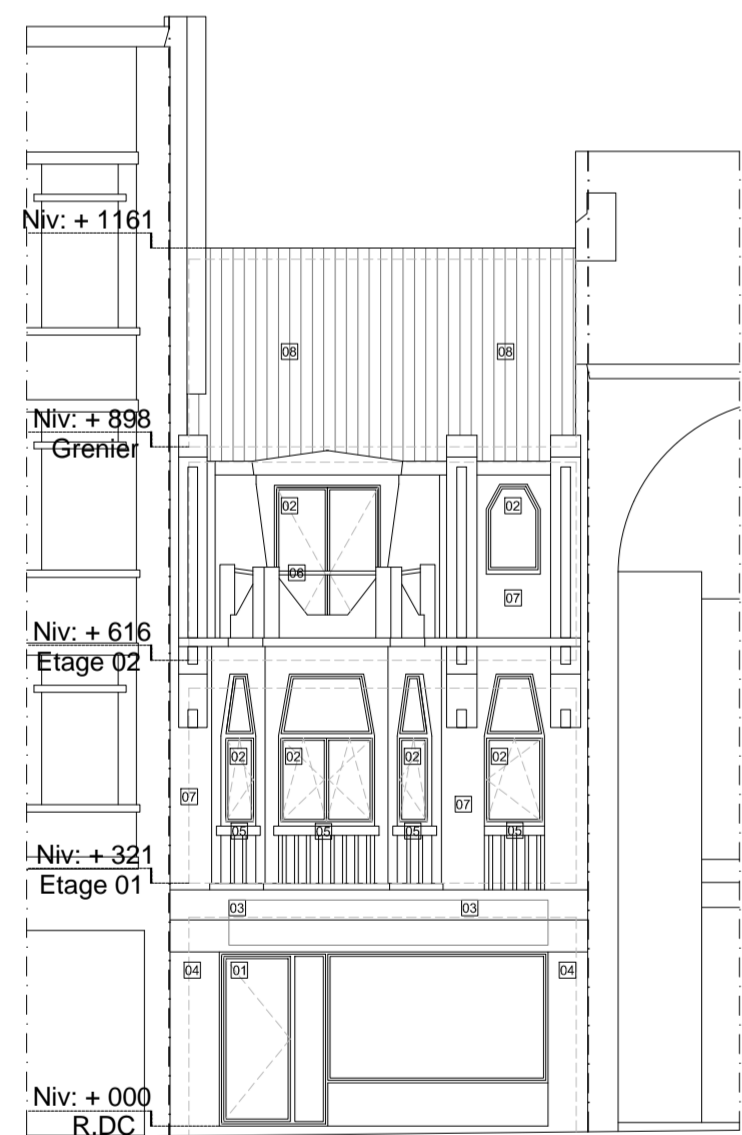

Façade Avant

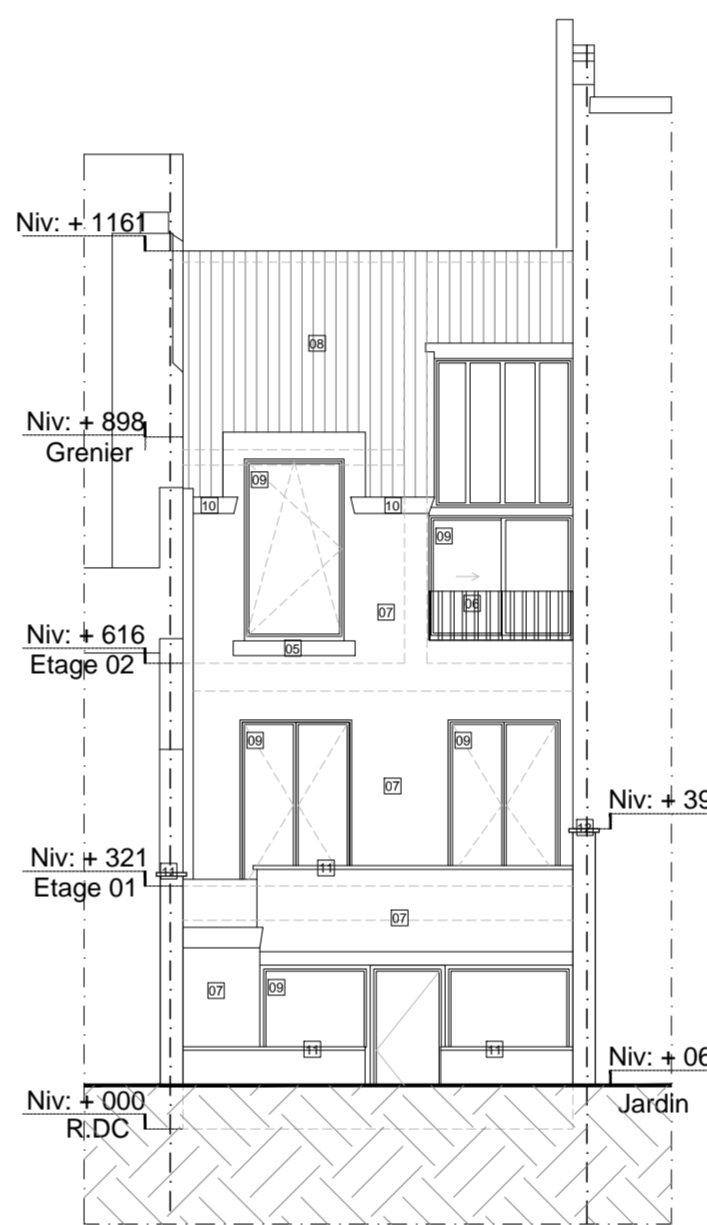

Façade Arrière

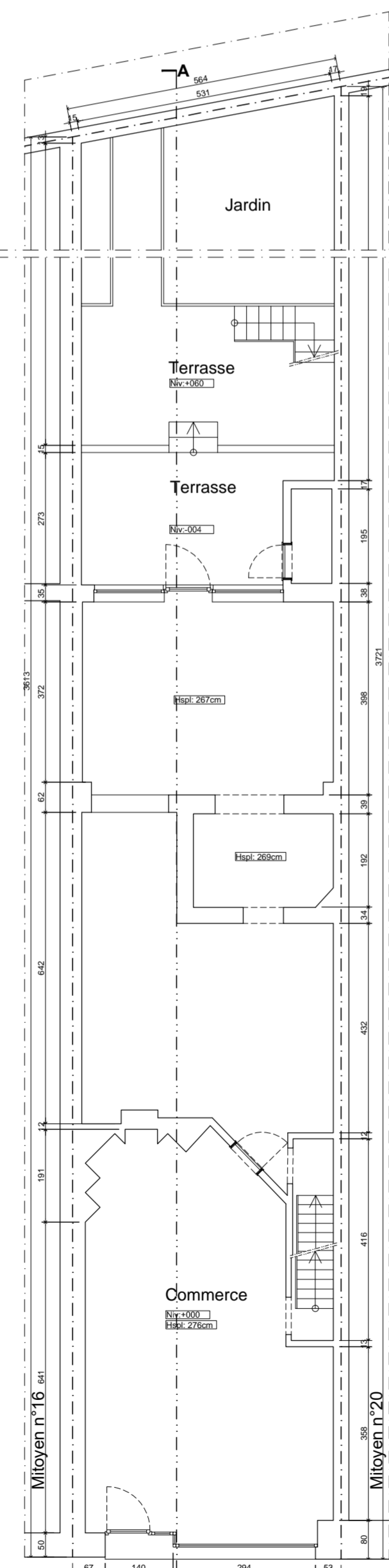

Rez-de-Chaussée

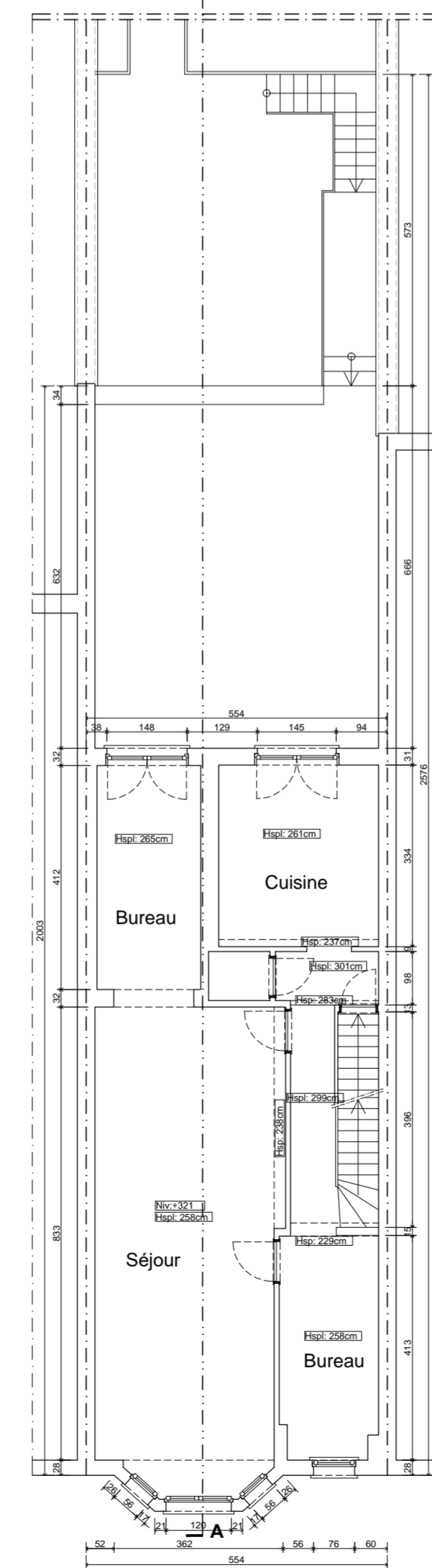

Etage 01

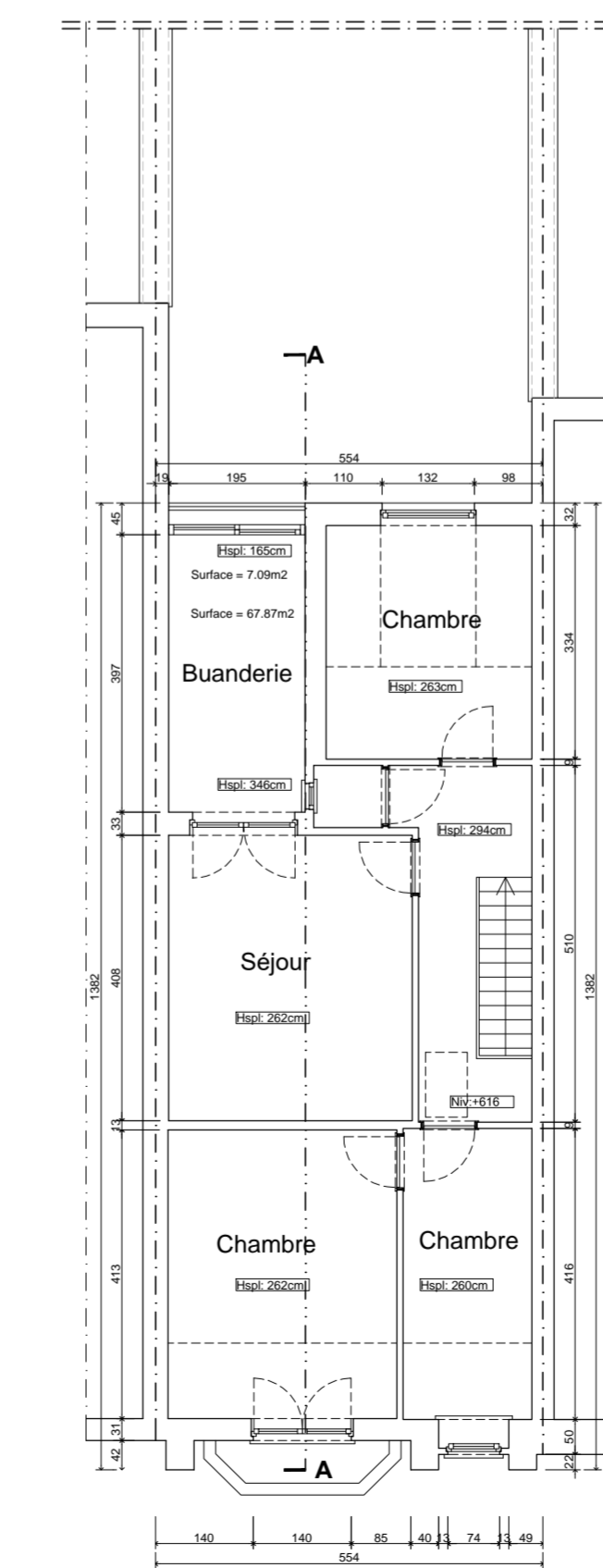

Etage 02

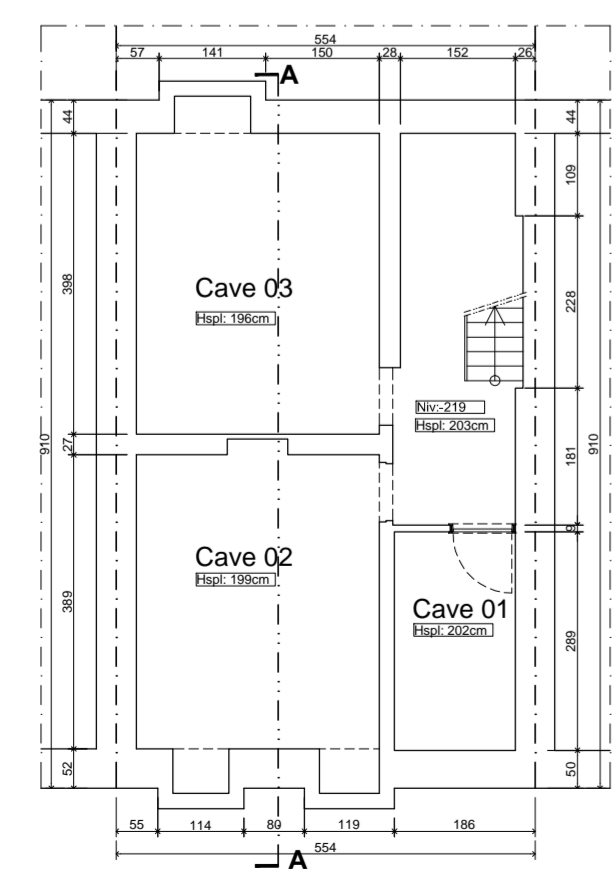

Sous-sol

- |         |                              |          |                                    |
|---------|------------------------------|----------|------------------------------------|
| LEGENDE | C.V. Chambre de visite       | Nouveau  | E.U. : Eaux usées                  |
|         | C.D. Chambre de disconnexion | Existant | E.F. : Eaux fécales                |
|         | St Sterput                   |          | V.S. : Ventilation secondaire      |
|         |                              |          | D.E.P. : Descente d'eaux pluviales |
|         |                              |          | A.S. : Aération sanitaire          |
|         |                              |          | G.B. : Gaz brûlés                  |

Projet:  
Dossier: 22-19 **Projet REINE ASTRIDE 18**  
Transformation d'une maison avec commerce en un immeuble de 3 logements avec Rez commercial Indépendant  
Place Reine Astride 18, 1090 - Jette  
Section cadastrale : Section D Numéro E1F17

Maître de l'ouvrage: BIBLIMMO SPRL représentée par Mr Ibrahim Amouzu,  
Rue des Quatre Bras 6,  
1000 - Bruxelles  
Tél: 02/502.02.88 Fax: 02/502.04.88  
e-mail: ai@biblimmo.be

Architecte: IMNADINE N. E. & Associés  
Boulevard LEOPOLD II, 184 D  
1080 - Molenbeek-Saint-Jean  
Tél: 02/425.85.65 Fax: 02/427.88.50  
e-mail: medinearchi@gmail.com  
Inscrit au tableau de l'Ordre des architectes de la province de Brabant francophone

Ingénieur en stabilité  
.....  
Tél: ...  
e-mail: ...

Conseiller PEB  
.....  
Tél: ...  
e-mail: ...

Plans: Situation Existante  
Plans Sous-sol, Rez, 1er, 2ième,  
Plan d'implantation et situation  
Coupe AA  
Façades

indice	Date	Modifications
A		
B		
C		
D		
E		
F		
G		
H		
I		

Date: 20-05-2019 Echelle: 1/50, 1/500, 1/2500 N° d'ordre: 1/2

TOUTES LES COTES DONNÉES A TITRE D'INDICATION SONT A VÉRIFIER SUR PLACE PAR LES ENTREPRENEURS POUR STRUCTURE BETON, BOIS, METAL. VOIR PLAN BUREAU D'ETUDE EN STABILITE

PERMIS D'URBANISME

PU1