VOORGEVEL

ACHTERGEVEL

RECHTER ZIJGEVEL

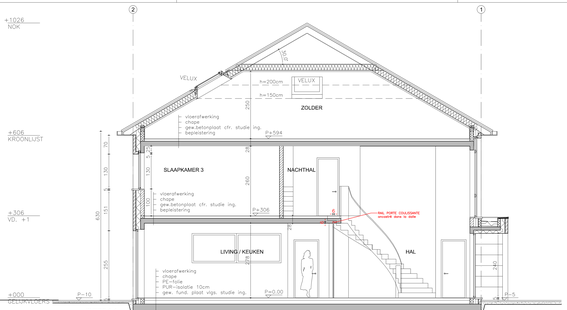

SNEDE A-A

LINKER ZIJGEVEL

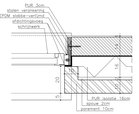

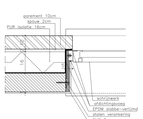

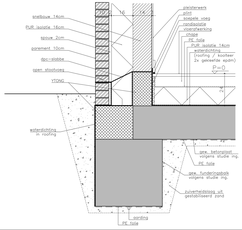

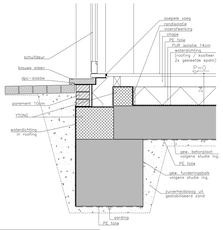

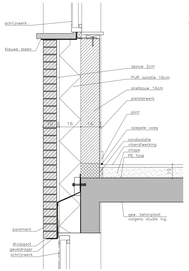

HAZELAARLAAN - LOT 13, 1853 STROMBEEK-BEVER (GRIMBERGEN)

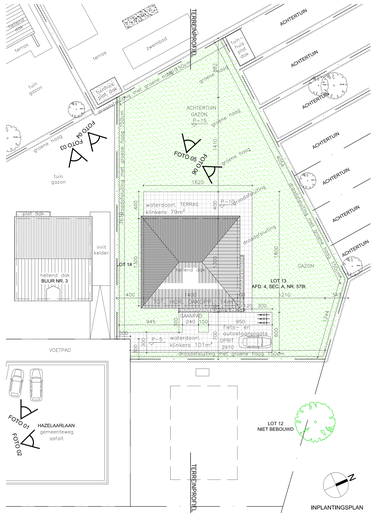

GEVELMATERIALEN

1. PAREMENT LICHT GRIJS GENUANCEERD
2. PAREMENT DONKER GRIJS GENUANCEERD
3. DORPELS EN PLINT IN NATUURSTEEN
4. BUITENSCHRINWERK ALU ZWART
5. DAKRANDEN IN ALU ZWART
6. AFLOPEN IN ZINK ANTRACIET
7. VLAAMSE GRIJZE DAKPANNEN
8. GEVELBEKLEDING IN HPL-PLAAT (GRIJS)

- METSELWERK
- CELLENBETON
- PREFAB ZICHTBETON
- GEVELMETSELWERK
- GIPSBLOKKEN
- ISOLATIE STUF
- ISOLATIE SOEPEL
- DEMPEND BETON
- AUTONOME ROOKMELDER
- E130 VLAMDICHTHEID EN THERM. ISOLATIE: 30MIN. NBN713-020
- PICTOGRAM VLUCHTWEG
- ORANGEKLEURIGE BLUSTOESTEL

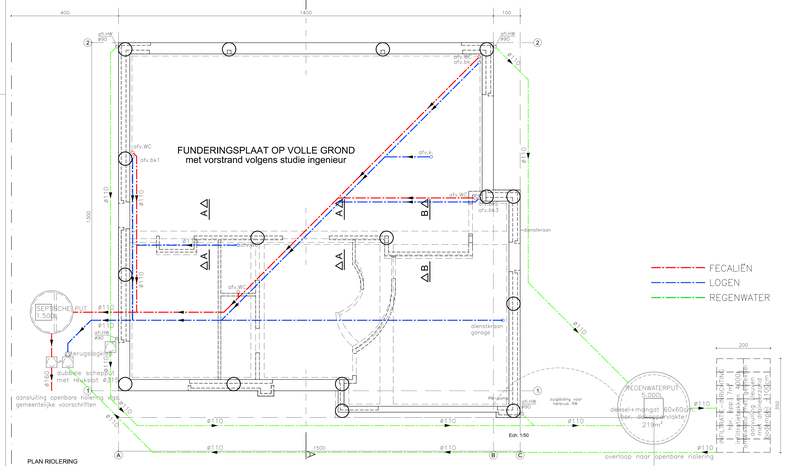

PLAN RIOLERING

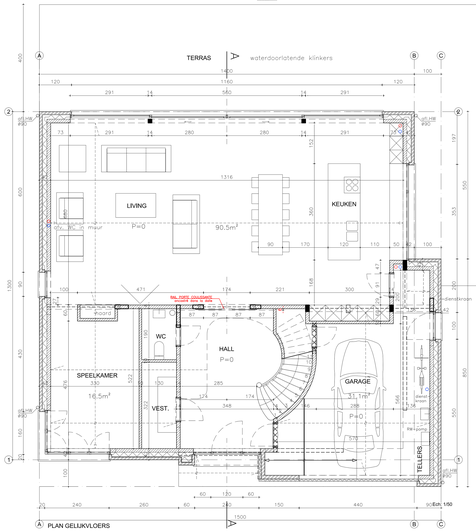

PLAN GELIJKVLOERS

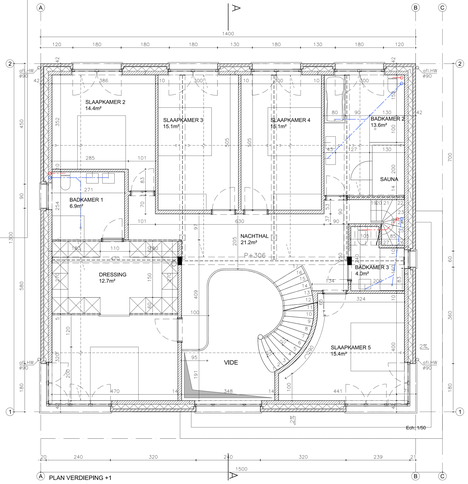

PLAN VERDIEPING +1

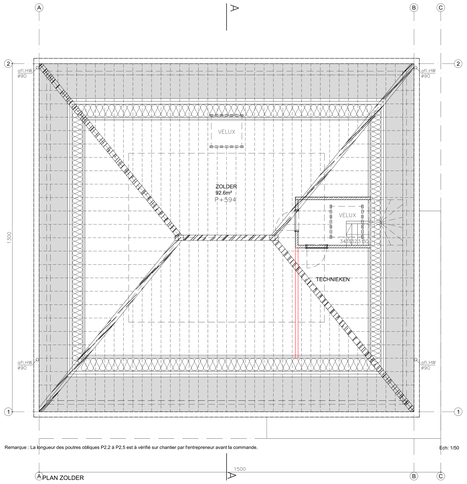

Remarque : La longueur des poutres obliques P2.2 à P2.5 est à vérifié sur chantier par l'entrepreneur avant la commande.

PLAN ZOLDER

- voor de brandweer dient de electrische (veiligheids-) installaties (zonsdig) te worden gekeurd door een Federaal erkend organisme.
- alle toegankelijkheden tot de appartementen en trapportalen op alle niveau hebben EI1 30'
- alle appartementen zijn voorzien van rookmelders
- verticale leidingschachten zijn lekdicht met Promaseal min. EI60
- in voorontwerp besproken met U. Leten op 28.10.17

- het geheel wordt gekoelend en verkuft volgens de geldende EPB-normen.
- aanzet van muren wordt steeds gedicht met een waterdichte roofing. EPDM of gebitumineerd (dopes/ koolteer).
- binnen alle ramen, deuren en openingen in de buitengevel dit steeds een waterkeringsmembraan met open stoodvoegen voor de waterkering van de kozijnpose

- funderingen te vestigen op draagkrachtige, onaangetaste & vorstvrije grond
- eigs. stabiliteitsstudie ingenieur
  - funderingen (en kelders) in gew. beton
  - kolommen, balken, vloerplaten e.a. in gew. beton
  - stalen buiprofielen, buis- en kokerprofielen
  - dakstructuur

- alle matten en afmetingen op de plannen dienen ter plaatse door de uitvoerder gecontroleerd te worden, bij afwijking dient de architect tijdig te worden verwittigd zodat de nodige aanpassingen kunnen worden gedaan.

- riolering af te voeren langs gelijkvloerse gedeelte gefundeerd op geïsoleerd zand, in dilwaardige pvc/uzeer type DUKA o.d., helling riooltuis in afvoporiëning tussen 1/3 - 2 cm/m, aansluiting, richtingveranderingen, e.d. steeds over 45°.

ONTWERP	
PROVINCIE	NIEUWBOUW EENGEZINSWONING
GEMEENTE	VLAAMS- BRABANT
ADRES	1853 STROMBEEK-BEVER (GRIMBERGEN)
KADASTER	HAZELAARLAAN - LOT 13
	AFD. 4, SEC. A, NR. 578/1
BOUWHEER	
NAM	HRISTO ALIBAOGLU & SANDRA CAVIAS
GEMEENTE	1020 LAKEN
ADRES	EMILE VAN ERMENGEMLAAN 60/4
TELEFOON	0477 80 44 12
E-MAIL	hristo.alinoglu@hotmail.com
ARCHITECT	
NAM	BILT ARCHITECTUUR BVBA
GEMEENTE	1731 ZELLIK - ASSE
ADRES	WELKOMSTRAAT 3/1
TELEFOON	0486 24 13 04
E-MAIL	bilar.architecture@telenet.be
STABILITEIT	
NAM	DYNAMIC ENGINEERING sprl
GEMEENTE	1500 ZAVENTEM
ADRES	HOOGSTRAAT 57/2
TELEFOON	0477 565511
E-MAIL	sg@dyneng.be
AANNEMER	
NAM	
GEMEENTE	
ADRES	
TELEFOON	
TITEL	
	LEGENDE
	INPLANTING
	TERREINPROFIEL
	PLANNEN
	GEVELS
	SNEDE
PLAN	1
SCHAAL	1 : 50, 1 : 200
DOSSIER	1902 HRIS
VOORTGANG	UITVOERING
DATUM	13.03.20
GEWIJZIGD	

ID: 1902hris-plan - LOT 13 Strombeek