

AMENAGEMENT D'UNE SURFACE COMMERCIALE EN LAVOIR AUTOMATIQUE

Implantation

Evolution / Stade :

Projet et demande de permis d'urbanisme et d'environnement.
Les mesures sont données à titre indicatif et restent toujours à vérifier sur place avant tout travail.

Objet de la planche :

Implantation
Echelle : 1/500
Taille originale du papier : A3 (420/297)

Adresse du bien :

Rue Rogier 65/67
5000 Namur

Maître de l'Ouvrage :

Kayumba Claver
Rue Rogier 65/67
5000 Namur

Dossier : **M.021.01**

2021.01.12 n° 01 A

Installateur :

Mench Industry SA,
Avenue Georges Rodenbach 61,
1030 BRUXELLES
tél 02.215.64.04 Fax. 02.245.59.78

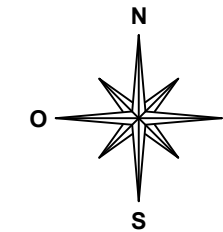

LEGENDE

R+1 Toiture mansarde.
Rez + 1 étage + Mansarde

R+1 Toit à deux versants.
Rez + 1 étage +
Toiture aménagée ou non

R+1 Toit plat.
Rez + 1 étage
sous toit plat.

L = Logement
S = Service
C = Commerce

← SENS DE CIRCULATION
→ AUTORISE(S)

P1 Prise de vue
Photographie n° 1

AMENAGEMENT D'UNE SURFACE COMMERCIALE EN LAVOIR AUTOMATIQUE

Plan général

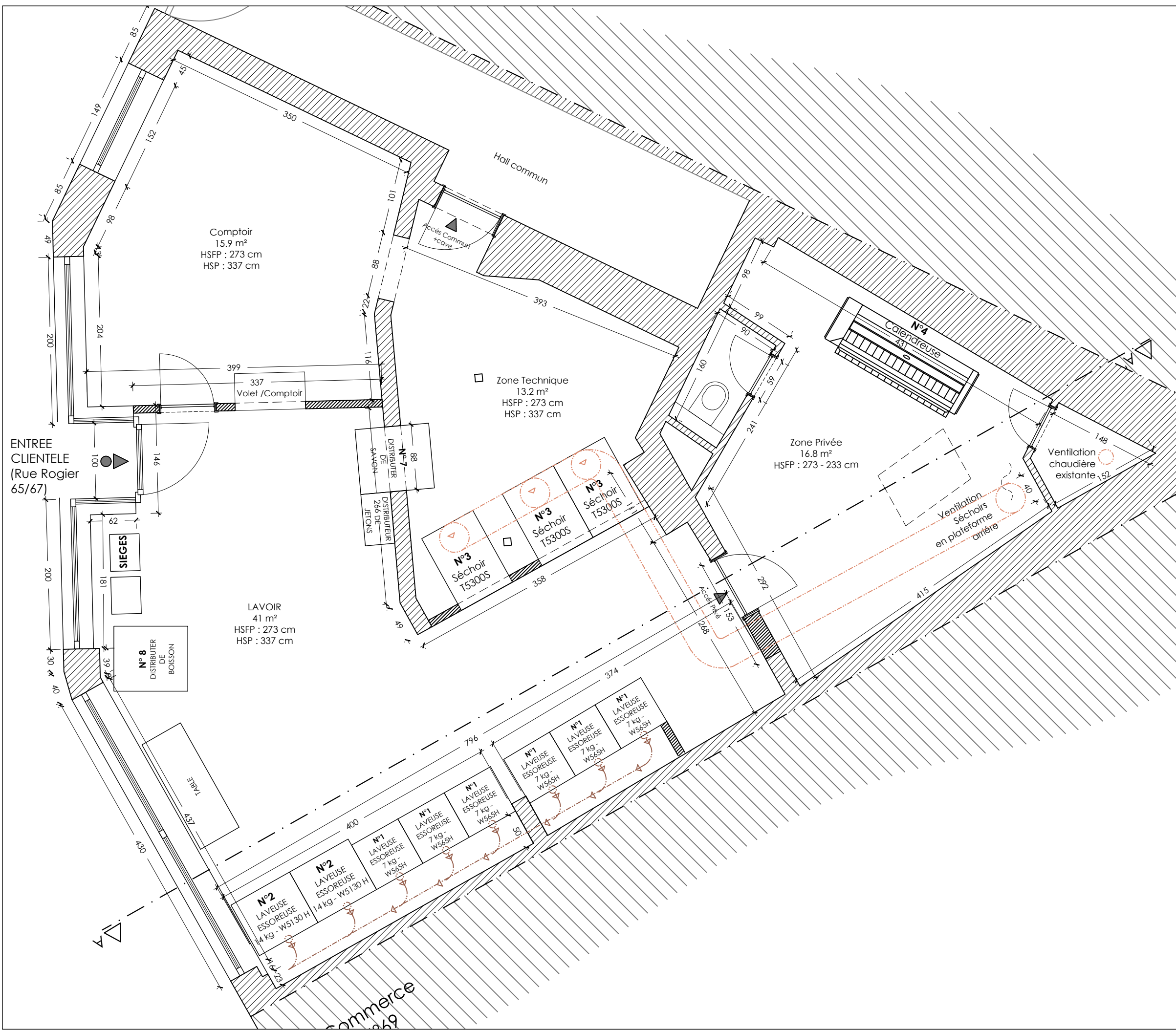

Evolution / Stade :

Projet et demande de permis d'urbanisme et d'environnement.
Les mesures sont données à titre indicatif et restent toujours à vérifier sur place avant tout travail.

Objet de la planche :

Implantation
Echelle : 1/50
Taille originale du papier : A3 (420/297)

Adresse du bien :

Rue Rogier 65/67
5000 Namur

Maître de l'Ouvrage :

Kayumba Claver
Rue Rogier 65/67
5000 Namur

Dossier : **M.021.01**

2021.01.12 n° 02 A

Installateur :

Mench Industry SA,
Avenue Georges Rodenbach 61,
1030 BRUXELLES
tél 02.215.64.04 Fax. 02.245.59.78

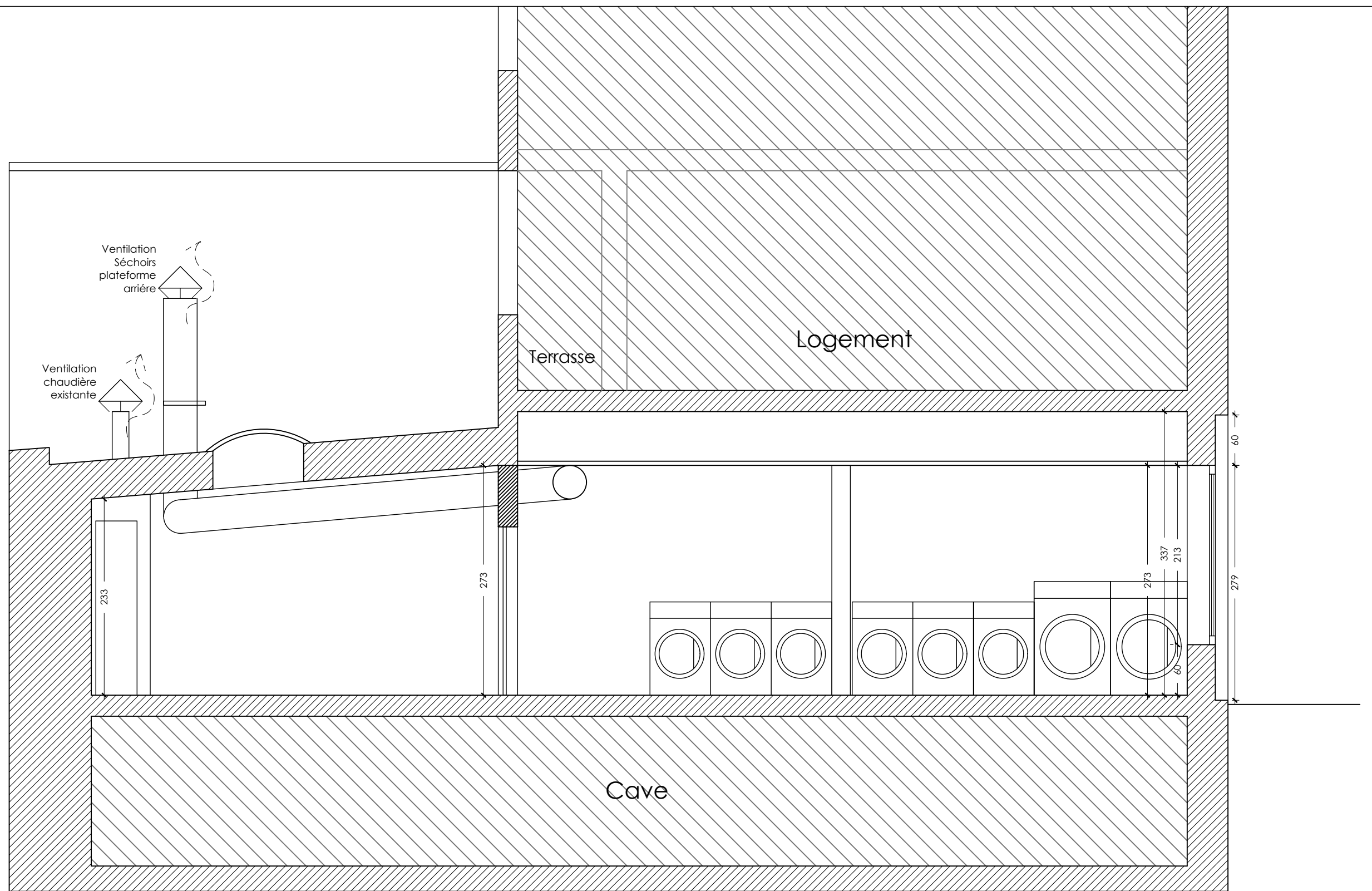

Coupe AA'

Plan d'aménagement d'un lavoir automatique

Dossier : M.021.01

2021.01.12 n° 03 A

Evolution / Stade :

Projet et demande de permis d'urbanisme et d'environnement.
Les mesures sont données à titre indicatif et restent toujours à vérifier sur place avant tout travail.

Objet de la planche :

Coupe
Echelle : 1/50e ou 2cm = 1m
Taille originale du papier : A3 (420/297)

Adresse du bien :

Rue Rogier 65/67
5000 Namur

Maître de l'Ouvrage :

Kayumba Claver
Rue Rogier 65/67
5000 Namur

Installateur :

Mench Industry SA,
Avenue Georges Rodenbach 61,
1030 BRUXELLES
tél 02.215.64.04 Fax. 02.245.59.78

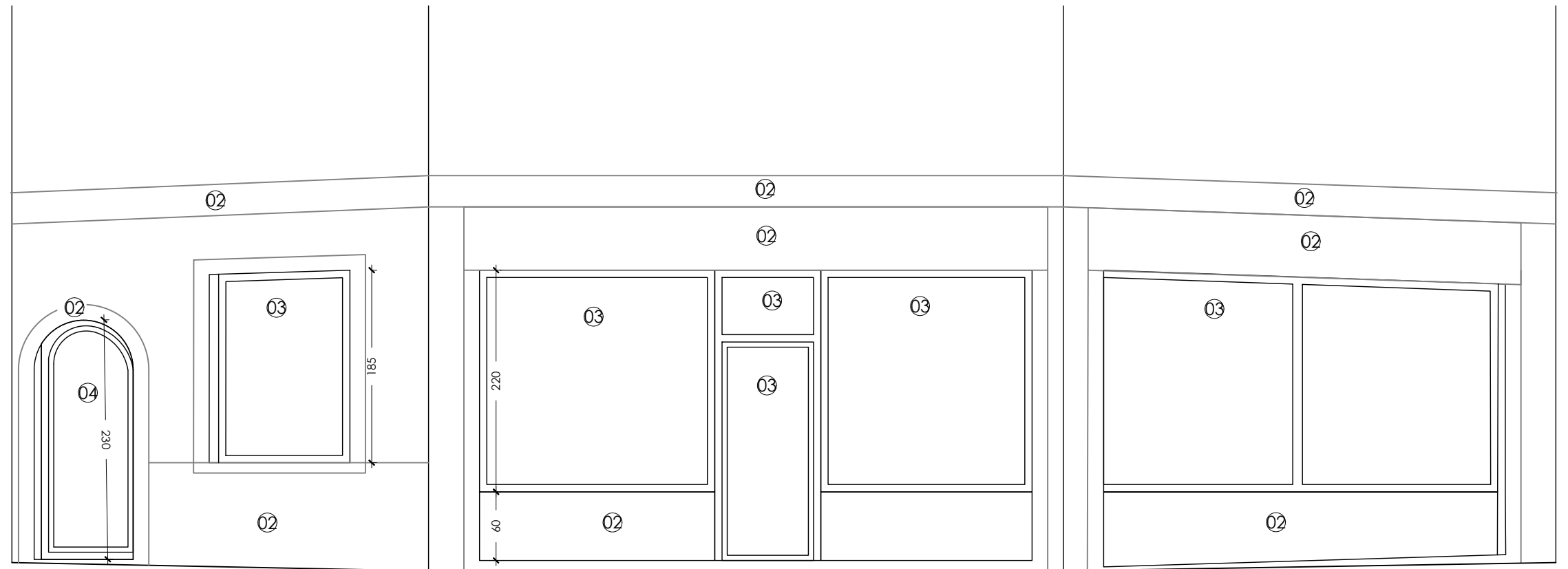

Façade Avant

- ① Brique Rouge
- ② Pierre Bleue
- ③ Chassis en PVC blanc
- ④ Chassis en PVC noir

Plan d'aménagement d'un lavoir automatique

Dossier : M.021.01

2021.01.12 n° 04 A

Evolution / Stade :

Projet et demande de permis d'urbanisme et d'environnement.
Les mesures sont données à titre indicatif et restent toujours à vérifier sur place avant tout travail.

Objet de la planche :

Coupe et Façade
Echelle : 1/50e ou 2cm = 1m
Taille originale du papier : A3 (420/297)

Adresse du bien :

Rue Rogier 65/67
 5000 Namur

Maître de l'Ouvrage :

Kayumba Claver
 Rue Rogier 65/67
 5000 Namur

Installateur :

Mench Industry SA,
 Avenue Georges Rodenbach 61,
 1030 BRUXELLES
 tél 02.215.64.04 Fax. 02.245.59.78