

Adresse du projet : Clemency Construction de Decarpentrie-Delcourt 15, rue des Prés à Clémency Grand-Duché de Luxembourg			Maître d'ouvrage : Mr et Mme Decarpentrie-Delcourt 15, rue des Prés L-4963 Clémency Luxembourg			Maître d'œuvre : Atelier du Sud sa Architecture 10 rue des Ecoles L-4731 Pétange Tél: +352 50 98 57-1 - Fax: +352 50 77 14 mail@architecturesud.lu - www.architecturesud.lu				
N° de projet :	N° de plan :	Index :	Nom du plan :			Phase de projet :	Date d'impression :	Echelle(s) :	Dessiné par :	Vérifié par :
D33	PL02		Vue en plan - Sous-Sol			LEV04	27/04/2021	1:100, 1:200	JOG	RAF

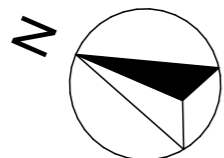

Adresse du projet : Clemency Construction de Decarpentrie-Delcourt 15, rue des Prés à Clémency Grand-Duché de Luxembourg			Maître d'ouvrage : Mr et Mme Decarpentrie-Delcourt 15, rue des Prés L-4963 Clémency Luxembourg			Maître d'œuvre : Atelier du Sud sa 10 rue des Ecoles Tél: +352 50 98 57-1 - Fax: +352 50 77 14 mail@architecturesud.lu - www.architecturesud.lu			Architecture L-4731 Pétange			
N° de projet :	N° de plan :	Index :	Nom du plan :			Phase de projet :	Date d'impression :	Echelle(s) :	Dessiné par :	Vérifié par :		
D33	PL04		Vue en plan - 1er Etage			LEV04	27/04/2021	1:100, 1:200	JOG	RAF		

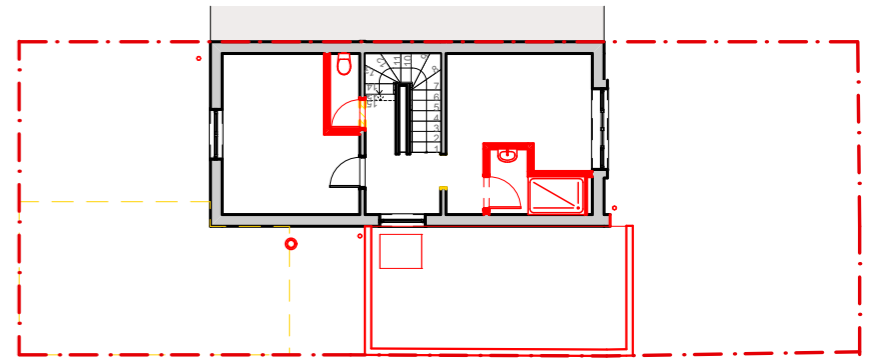
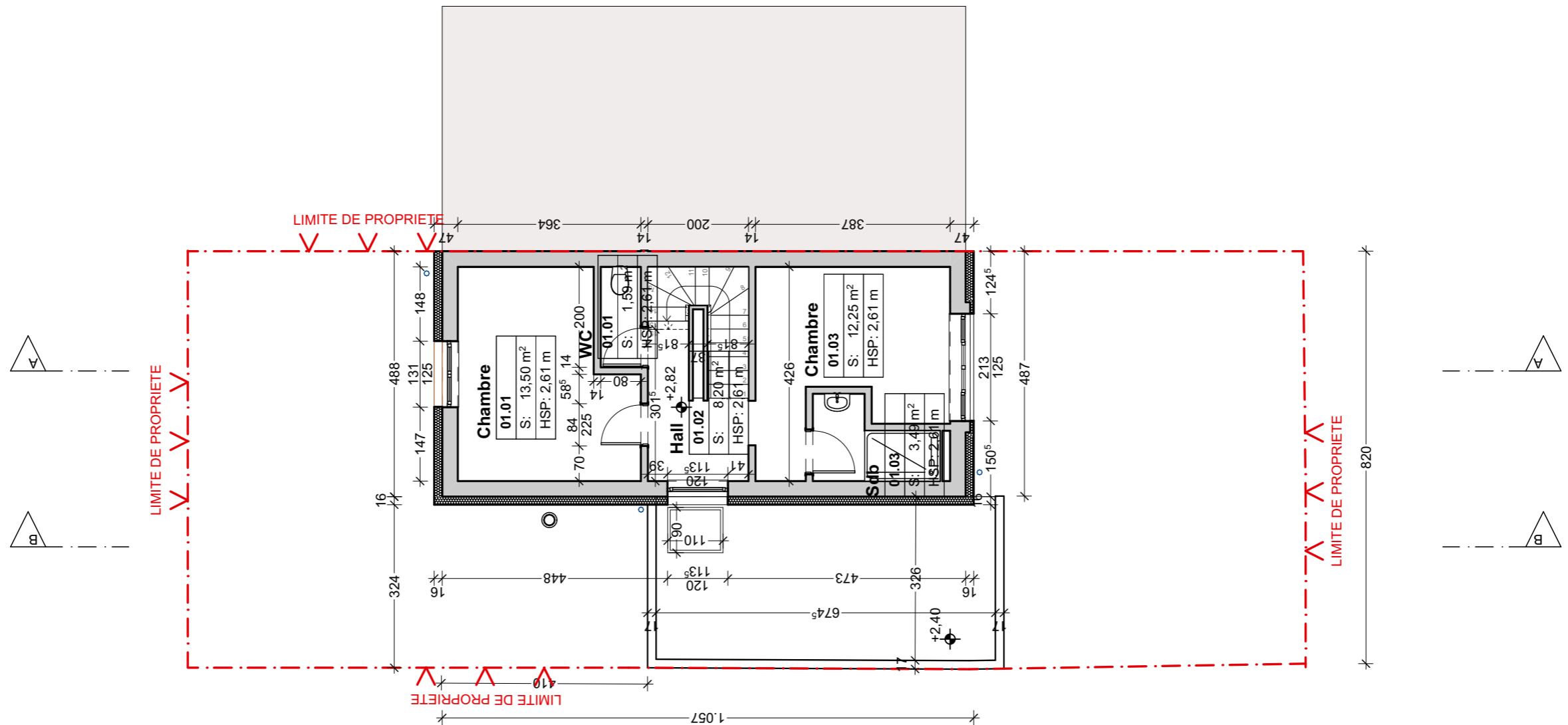
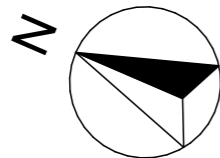
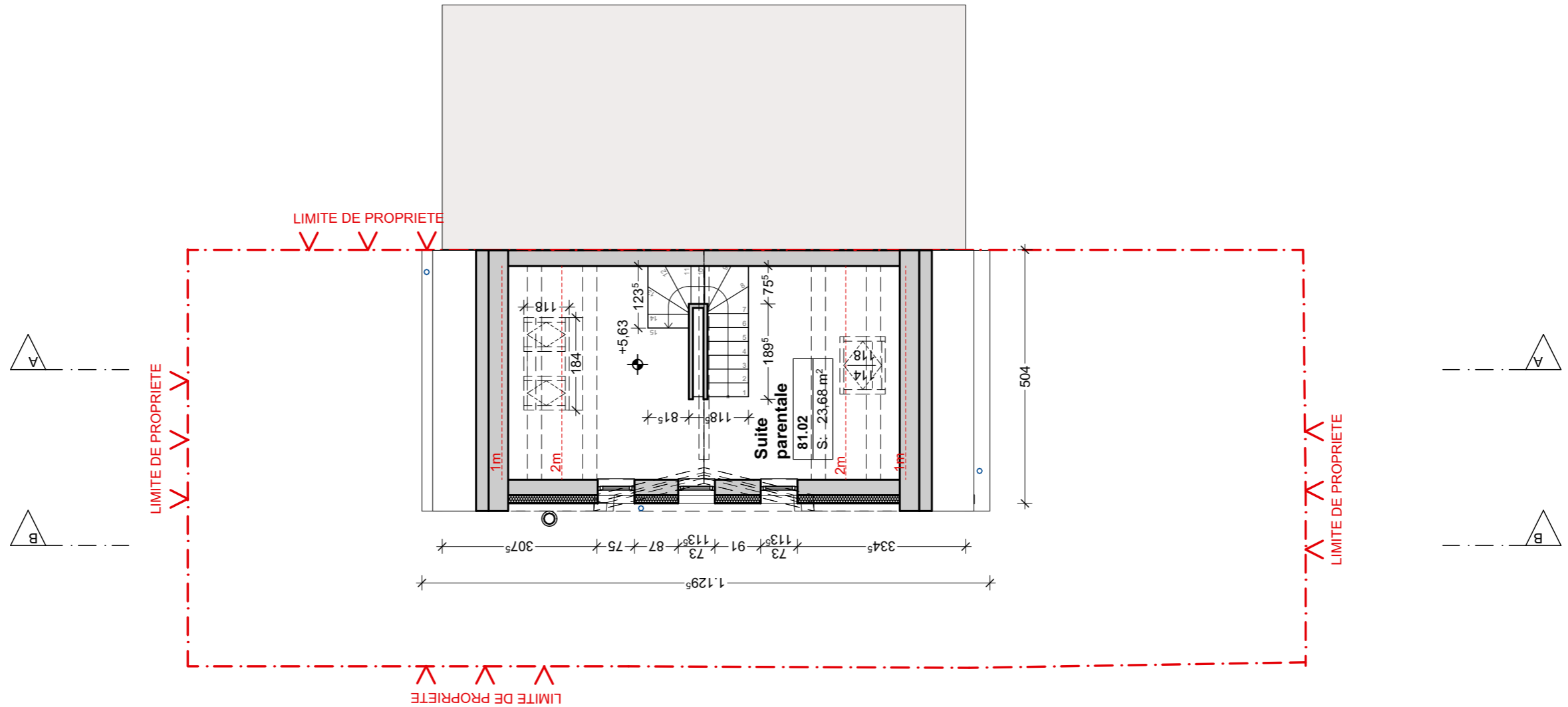

Adresse du projet : Clemency Construction de Decarpentrie-Delcourt 15, rue des Prés à Clémency Grand-Duché de Luxembourg				Maître d'ouvrage : Mr et Mme Decarpentrie-Delcourt 15, rue des Prés L-4963 Clémency Luxembourg				Maître d'œuvre : Atelier du Sud sa 10 rue des Ecoles Tél: +352 50 98 57-1 - mail@architecturesud.lu				Architecture L-4731 Pétange Fax: +352 50 77 14 www.architecturesud.lu			
N° de projet :	N° de plan :	Index :	Nom du plan :			Phase de projet :	Date d'impression :	Echelle(s) :	Dessiné par :		Vérifié par :				
D33	PL05		Vue en plan - Combles			LEV04	27/04/2021	1:100	JOG		RAF				

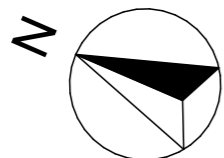
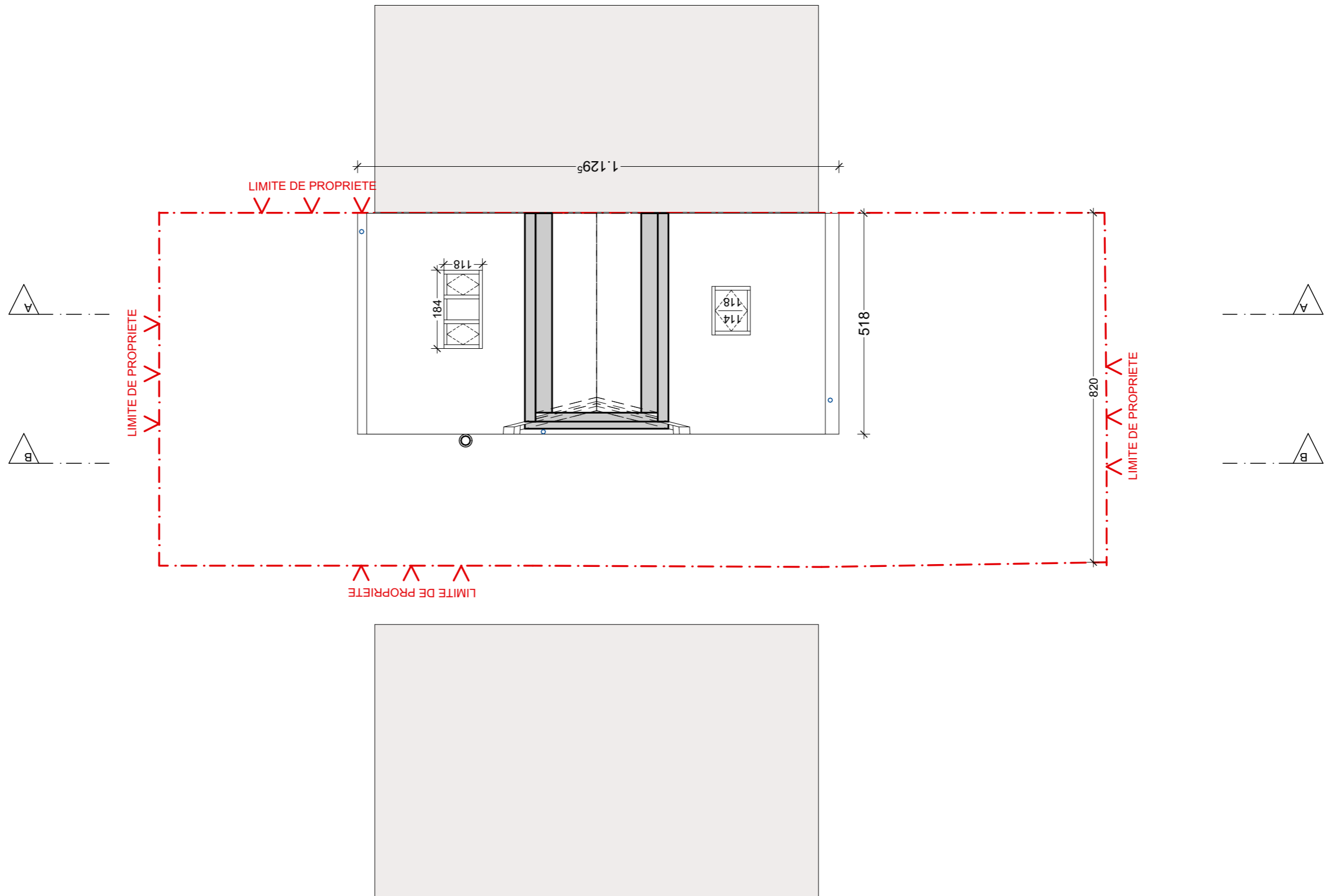

Adresse du projet : Clemency Construction de Decarpentrie-Delcourt 15, rue des Prés à Clémency Grand-Duché de Luxembourg				Maître d'ouvrage : Mr et Mme Decarpentrie-Delcourt 15, rue des Prés L-4963 Clémency Luxembourg		Maître d'œuvre : Atelier du Sud sa Architecture 10 rue des Ecoles L-4731 Pétange Tél: +352 50 98 57-1 - Fax: +352 50 77 14 mail@architecturesud.lu - www.architecturesud.lu				
N° de projet :	N° de plan :	Index :	Nom du plan :			Phase de projet :	Date d'impression :	Echelle(s) :	Dessiné par :	Vérifié par :
D33	PL06		Vue en plan - Toiture			LEV04	27/04/2021	1:100	JOG	RAF

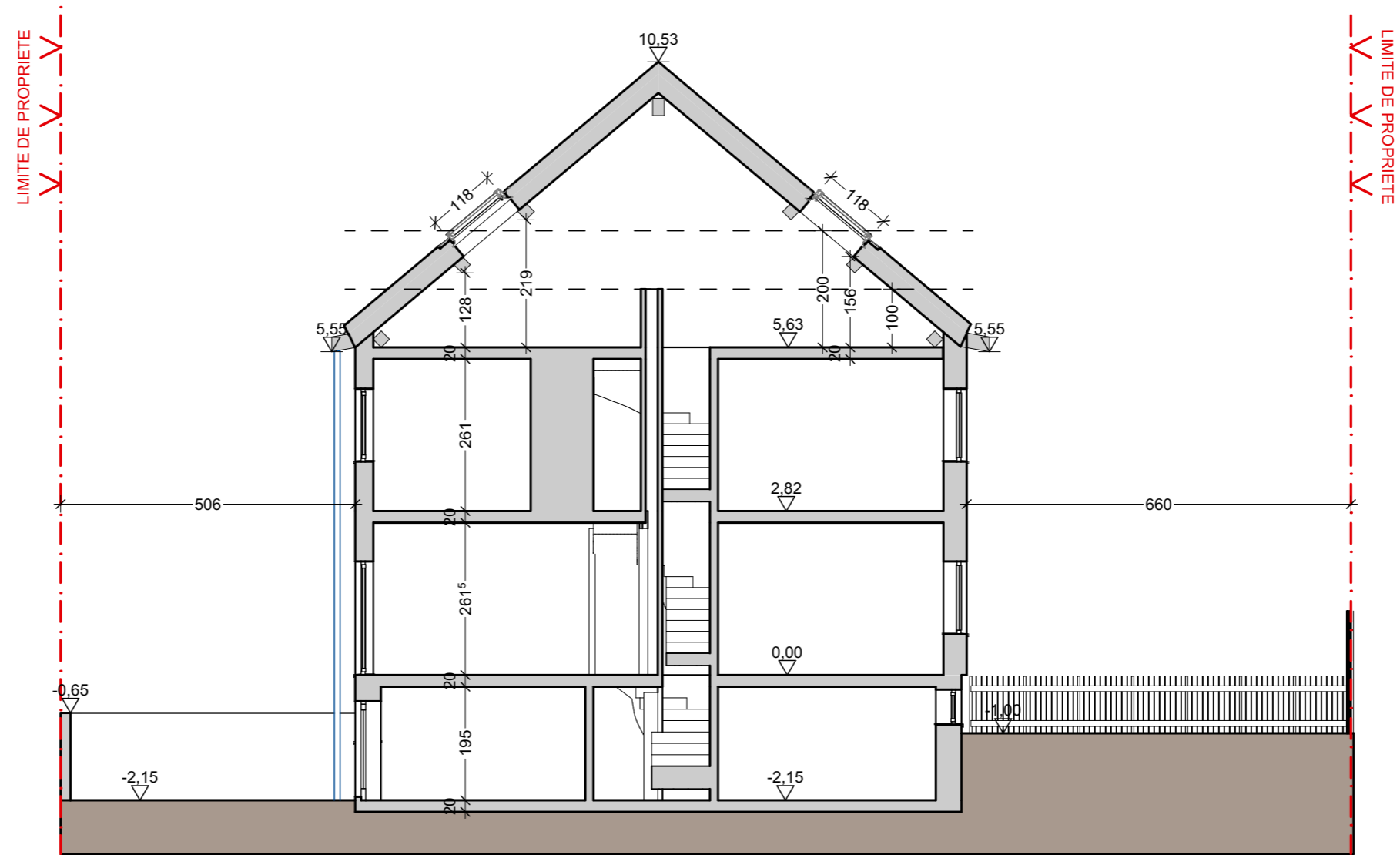

Coupe A

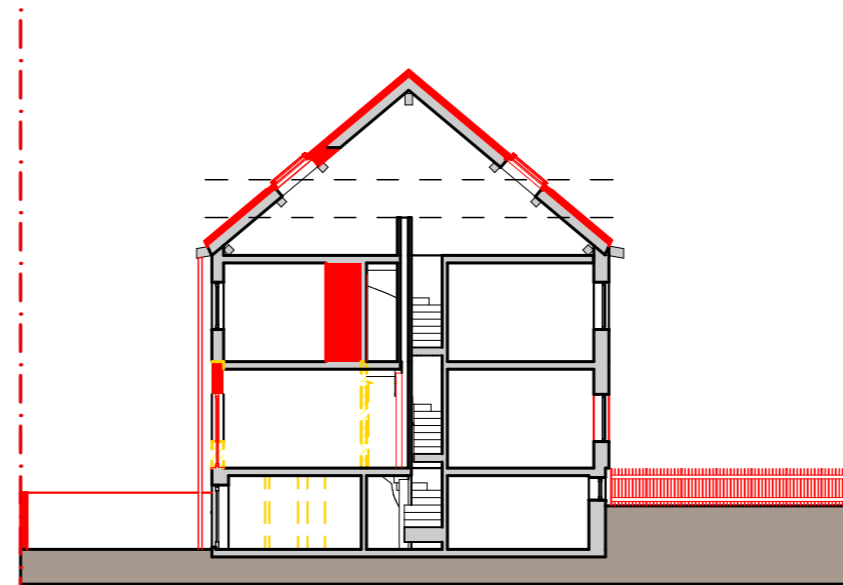

Adresse du projet : Clemency Construction de Decarpentrie-Delcourt 15, rue des Prés à Clémency Grand-Duché de Luxembourg				Maître d'ouvrage : Mr et Mme Decarpentrie-Delcourt 15, rue des Prés L-4963 Clémency Luxembourg		Maître d'œuvre : Atelier du Sud sa Architecture 10 rue des Ecoles L-4731 Pétange Tél: +352 50 98 57-1 - Fax: +352 50 77 14 mail@architecturesud.lu - www.architecturesud.lu				
N° de projet :	N° de plan :	Index :	Nom du plan :			Phase de projet :	Date d'impression :	Echelle(s) :	Dessiné par :	Vérifié par :
D33	C007		Coupes AA			LEV04	27/04/2021	1:100, 1:200	JOG	RAF

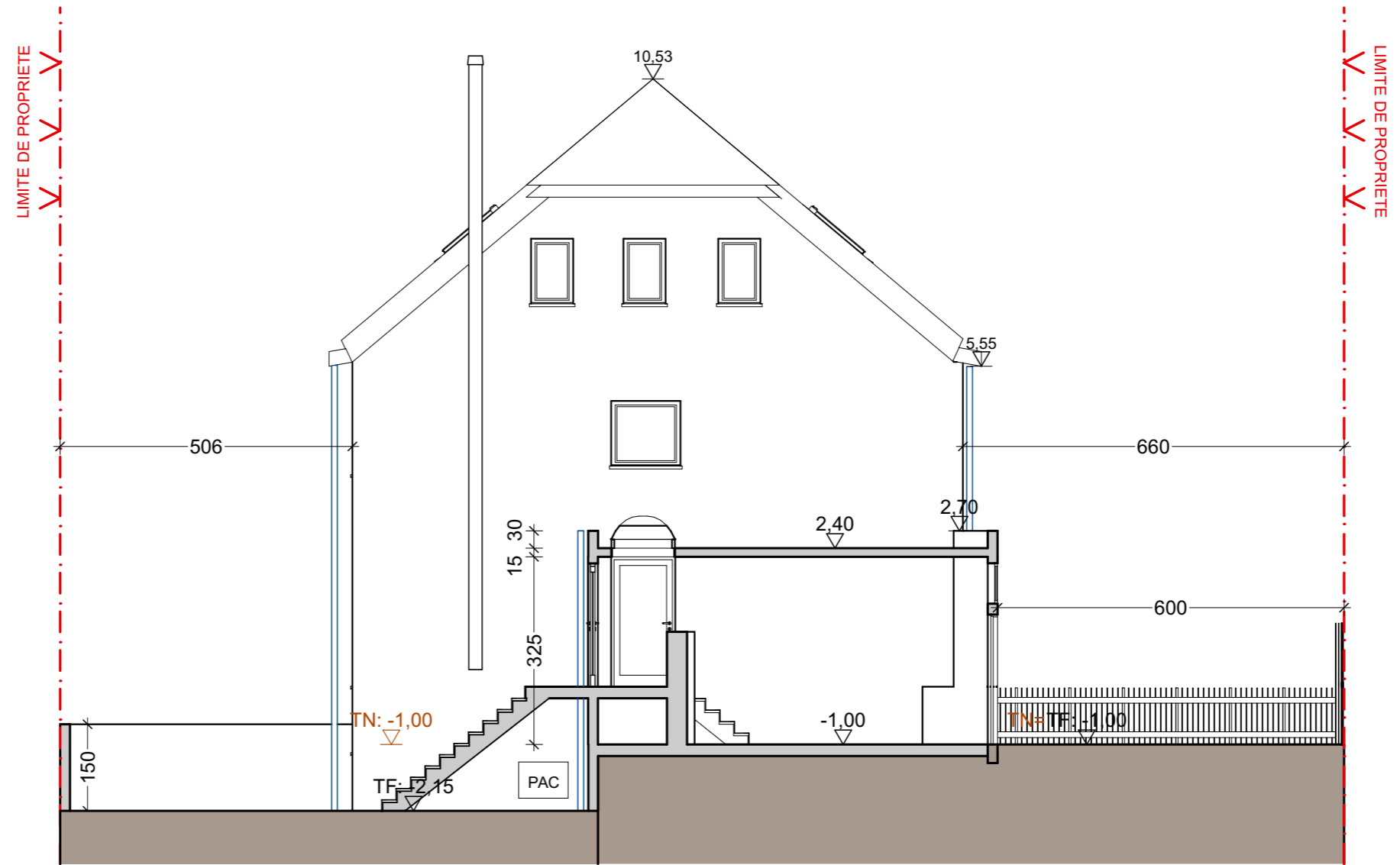

Coupe B

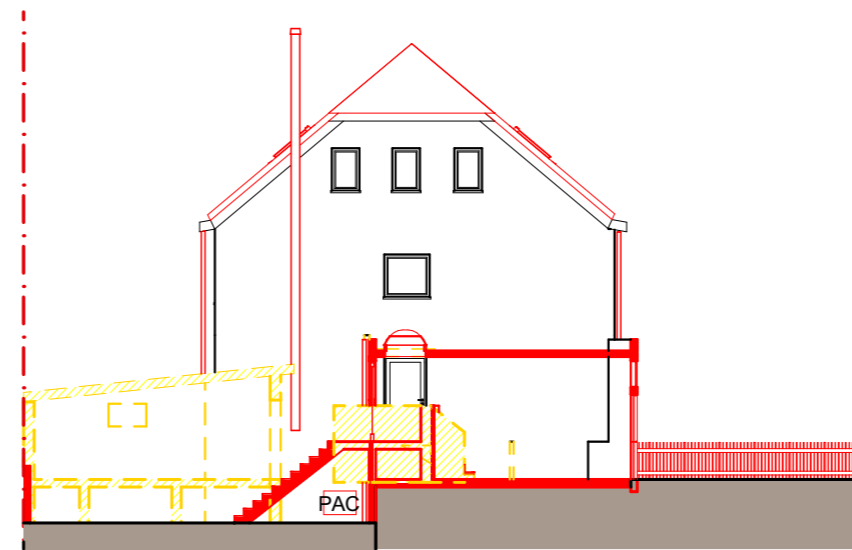

Adresse du projet : Clemency Construction de Decarpentrie-Delcourt 15, rue des Prés à Clémency Grand-Duché de Luxembourg			Maître d'ouvrage : Mr et Mme Decarpentrie-Delcourt 15, rue des Prés L-4963 Clémency Luxembourg			Maître d'œuvre : Atelier du Sud sa Architecture 10 rue des Ecoles L-4731 Pétange Tél: +352 50 98 57-1 - Fax: +352 50 77 14 mail@architecturesud.lu - www.architecturesud.lu				
N° de projet :	N° de plan :	Index :	Nom du plan :			Phase de projet :	Date d'impression :	Echelle(s) :		Dessiné par :
D33	C008		Coupes BB			LEV04	27/04/2021	1:100, 1:200	JOG	RAF

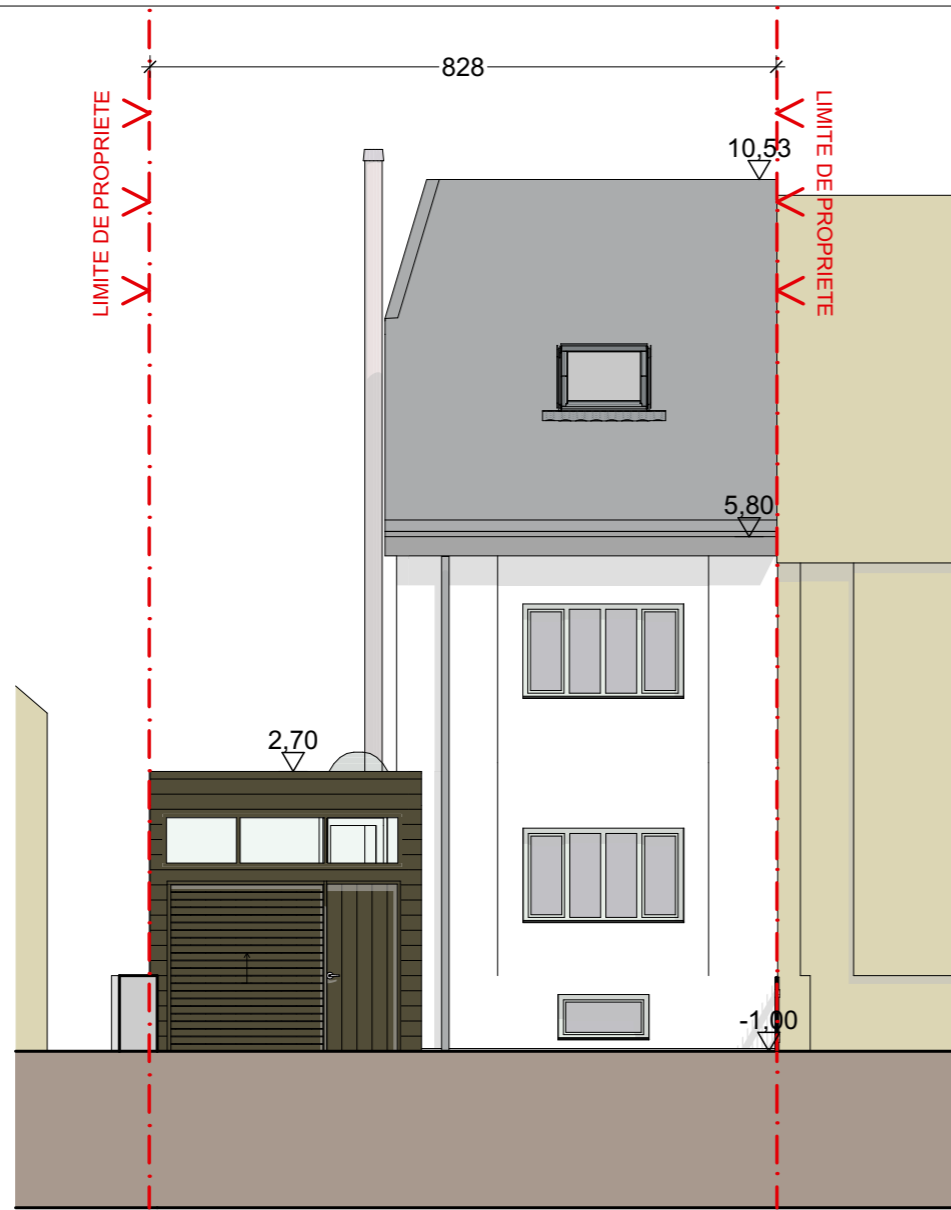

Façade avant

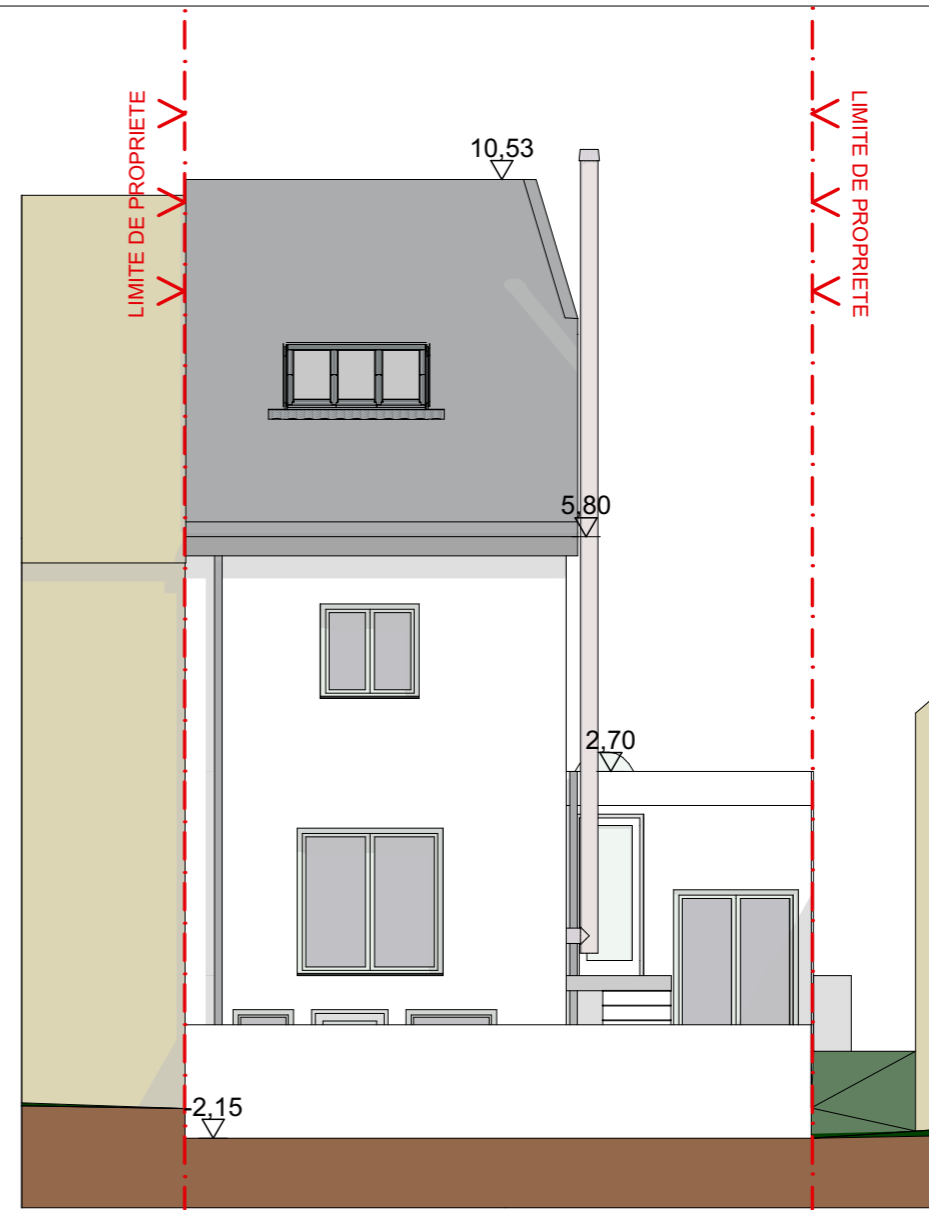

Façade arrière

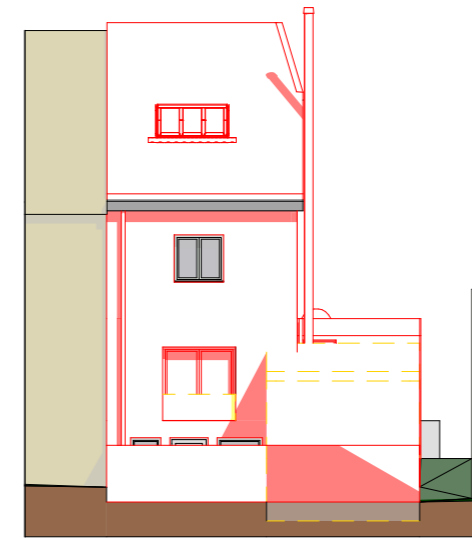
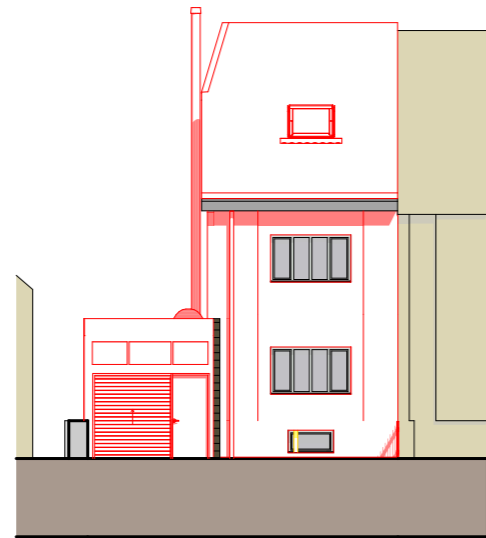

Adresse du projet : Clemency Construction de Decarpentrie-Delcourt 15, rue des Prés à Clémency Grand-Duché de Luxembourg			Maître d'ouvrage : Mr et Mme Decarpentrie-Delcourt 15, rue des Prés L-4963 Clémency Luxembourg			Maître d'œuvre : Atelier du Sud sa 10 rue des Ecoles Tél: +352 50 98 57-1 - Fax: +352 50 77 14 mail@architecturesud.lu - www.architecturesud.lu				
N° de projet : D33	N° de plan : EL09	Index:	Nom du plan: Façade avant/arrière			Phase de projet: LEV04	Date d'impression: 27/04/2021	Echelle(s) : 1:100, 1:200		