

PLAN - PRINCIPE DE FONDATIONS ET DÉCOUTAGE

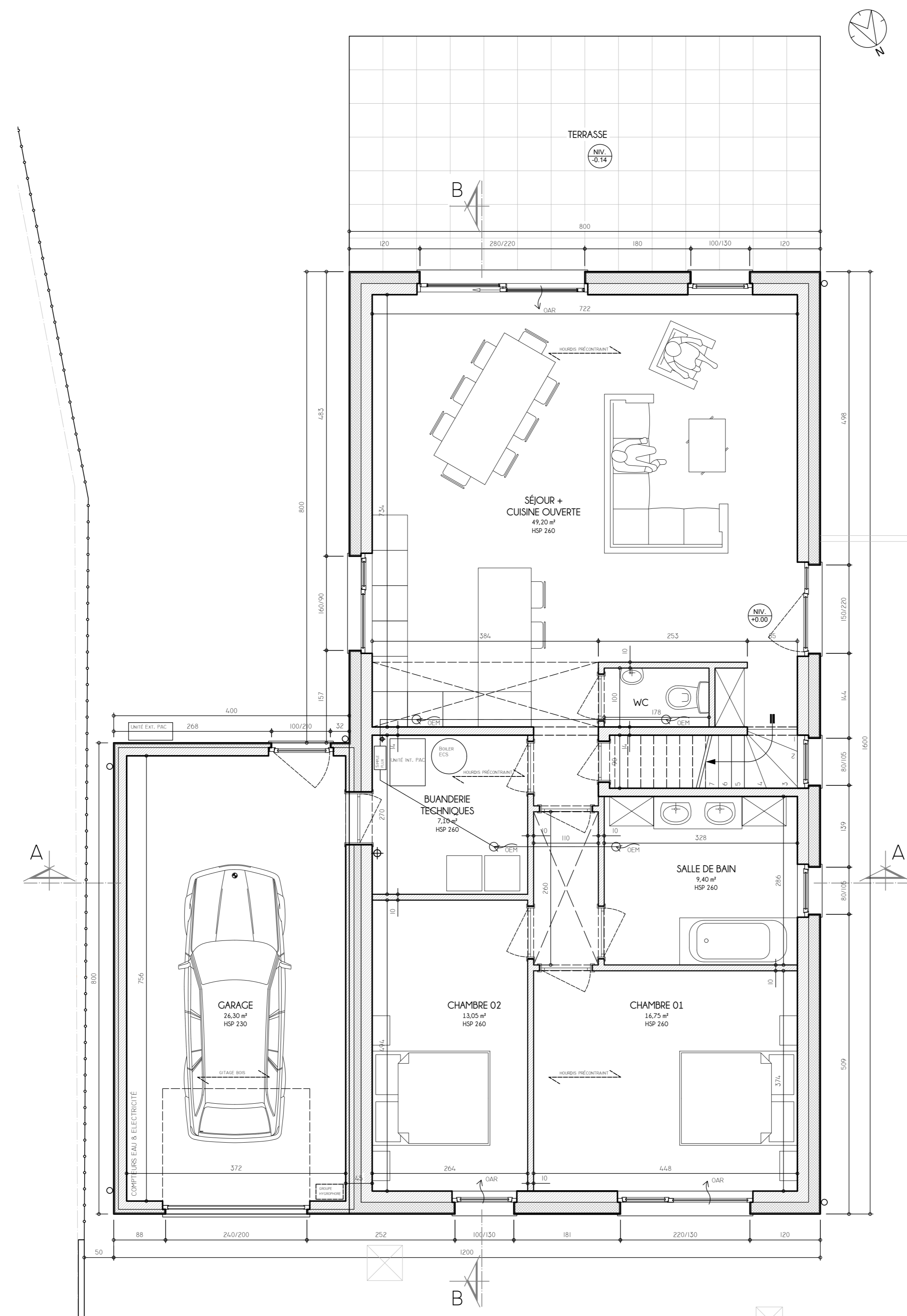

PLAN - REZ-DE-CHAUSSÉE

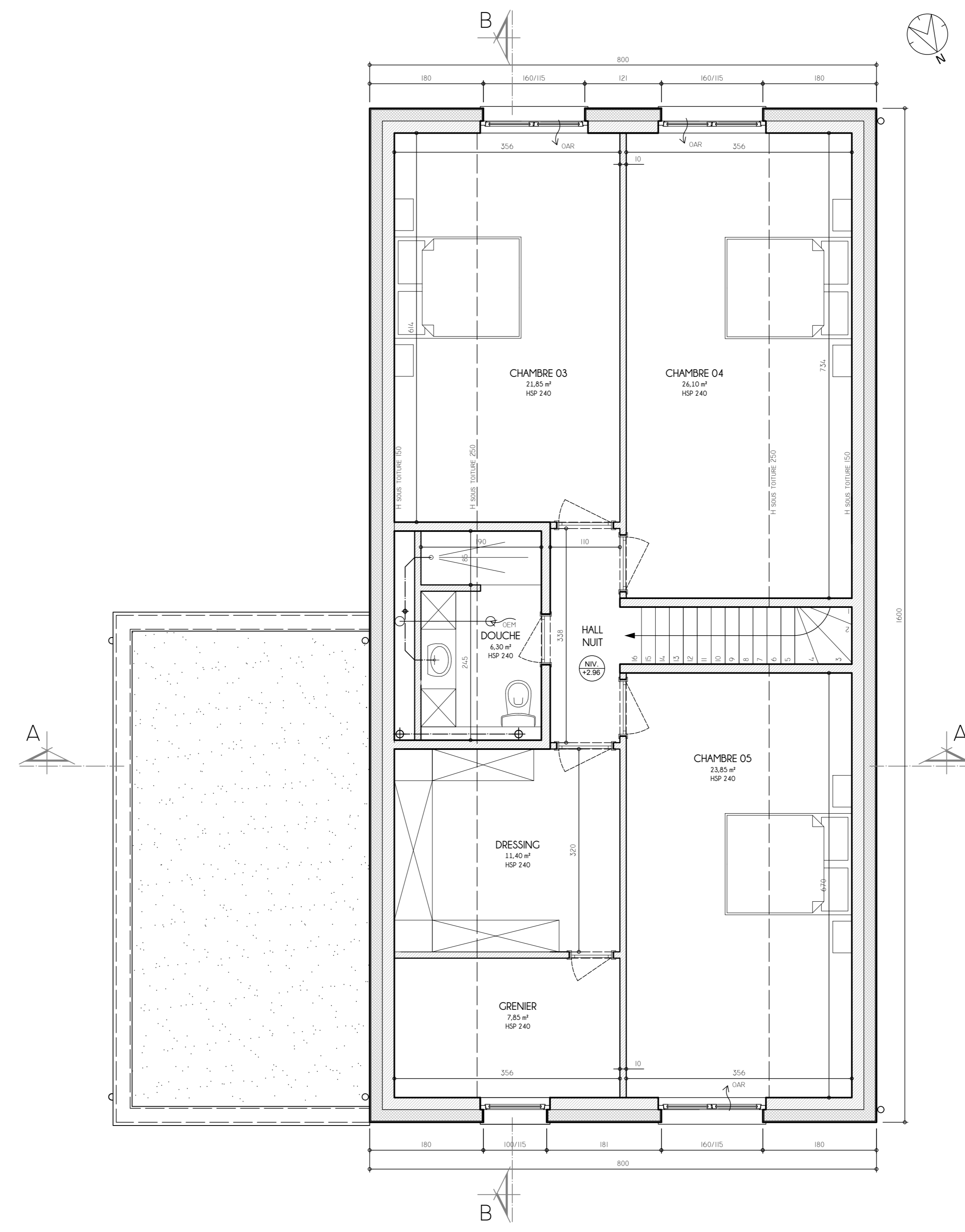

PLAN - ÉTAGE

**N° Dossier** AR2138 - PIR  
**OPÉRATION** CONSTRUCTION D'UNE HABITATION

Bien situé : Rue du Champ Colin, 65  
 6440 - FROIDCHAPPELLE  
 Cadastre : 1ère DIV - Section D - N°630a

**Maitre(s) d'Ouvrage** Mr Carl PIRRO & Mme Sabrina DEL VECCHIO  
 Parc résidentiel du Cul-de-Cheval, 272  
 6440 VERGNIES (FROIDCHAPPELLE)  
 Tel : +32 496 21 14 77  
 Mail : pirocarl@gmail.com  
 TVA :

**Architecte(s)** BARRÉ ARCHITECTE  
 Rue de la Cour, 1  
 6541 EPPIGNY  
 Tel : +32 472/54.48.51  
 archi.abarre@gmail.com

**Bureau d'études** STABILITÉ TECHNIQUES SPÉCIALES

**DOCUMENT(S)** PLANS - Fondations, rez-de-chaussée & étage

Phase	Date	Plans n°	Echelle
PU	09/09/2021	2/3	voir plans

**Indice**

Indice	Date	Commentaires

**Cadre réservé à l'administration**