

COUPE AA

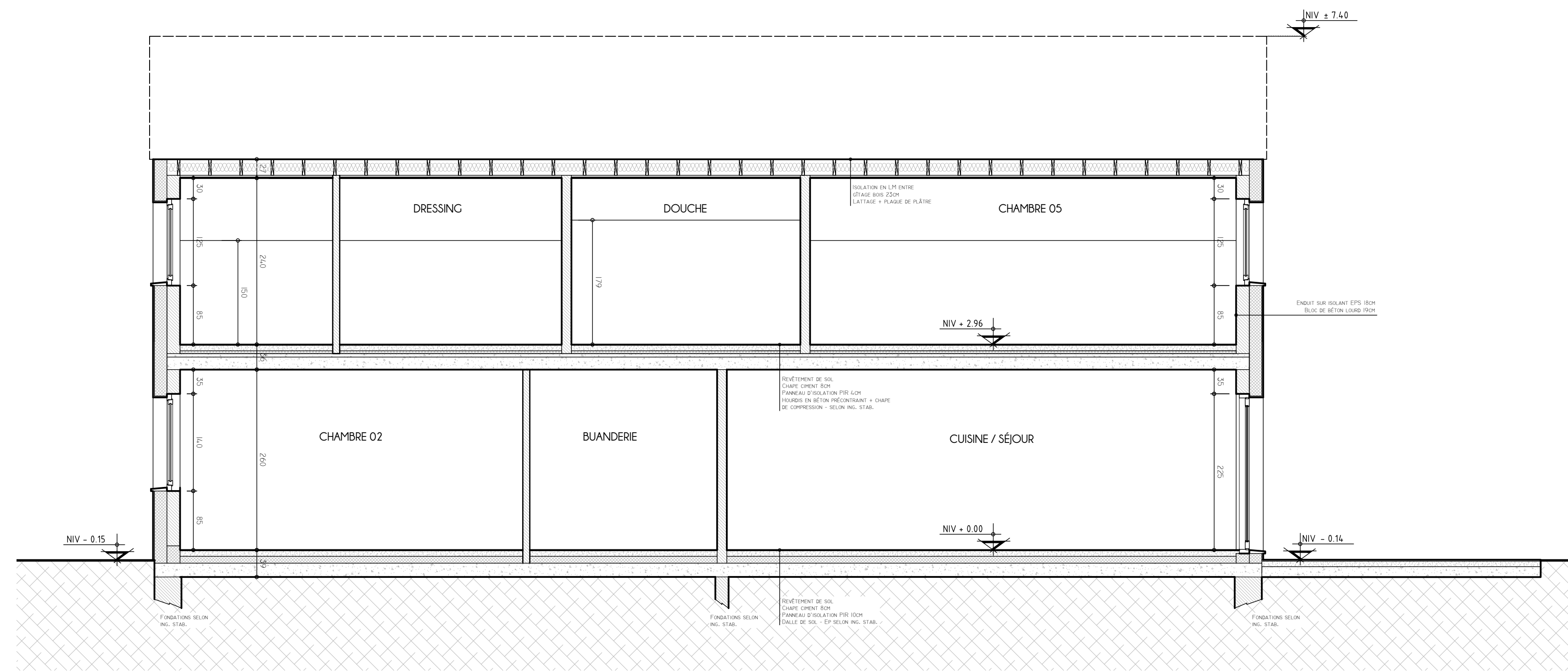

COUPE BB

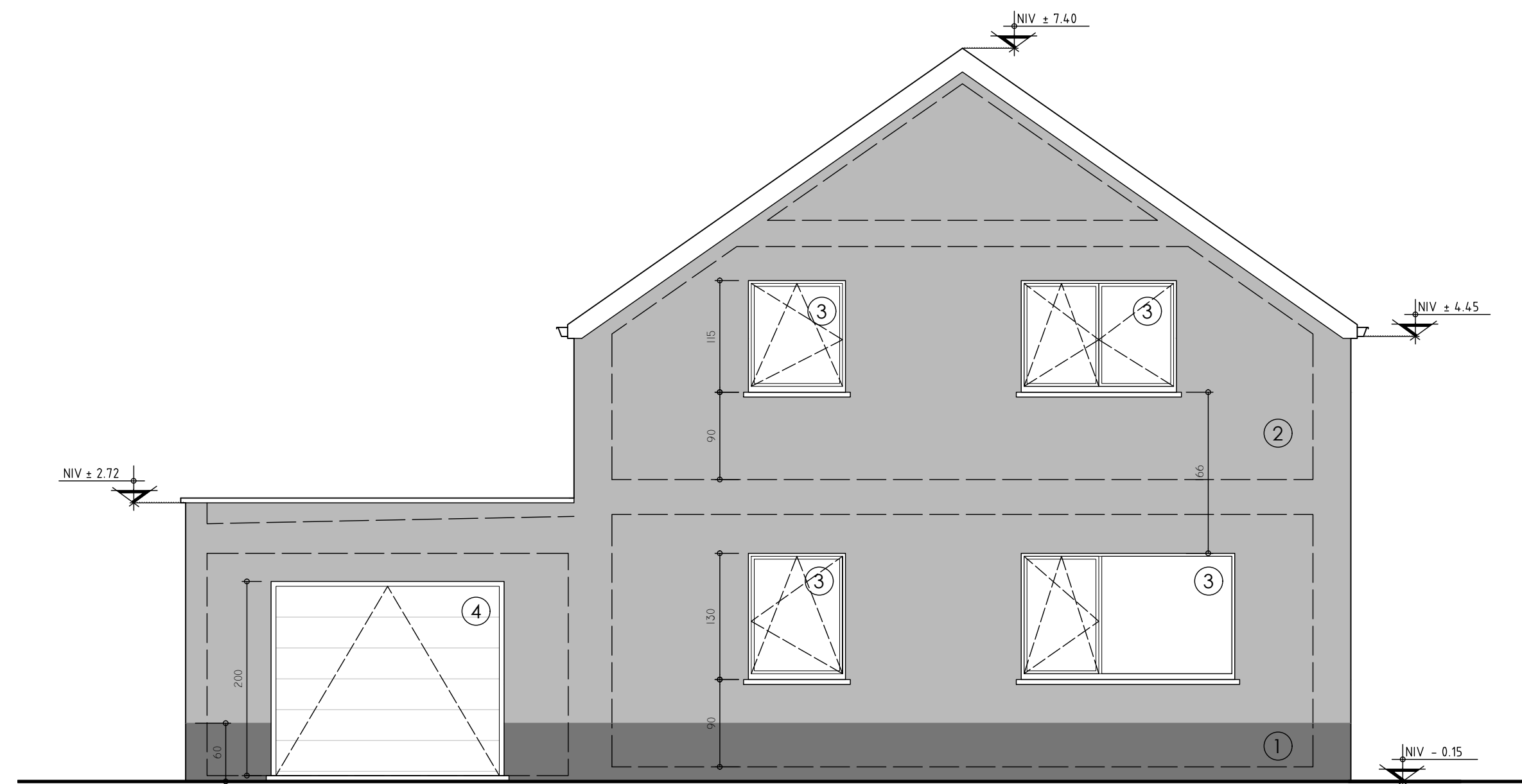

ÉLÉVATION - Façade avant

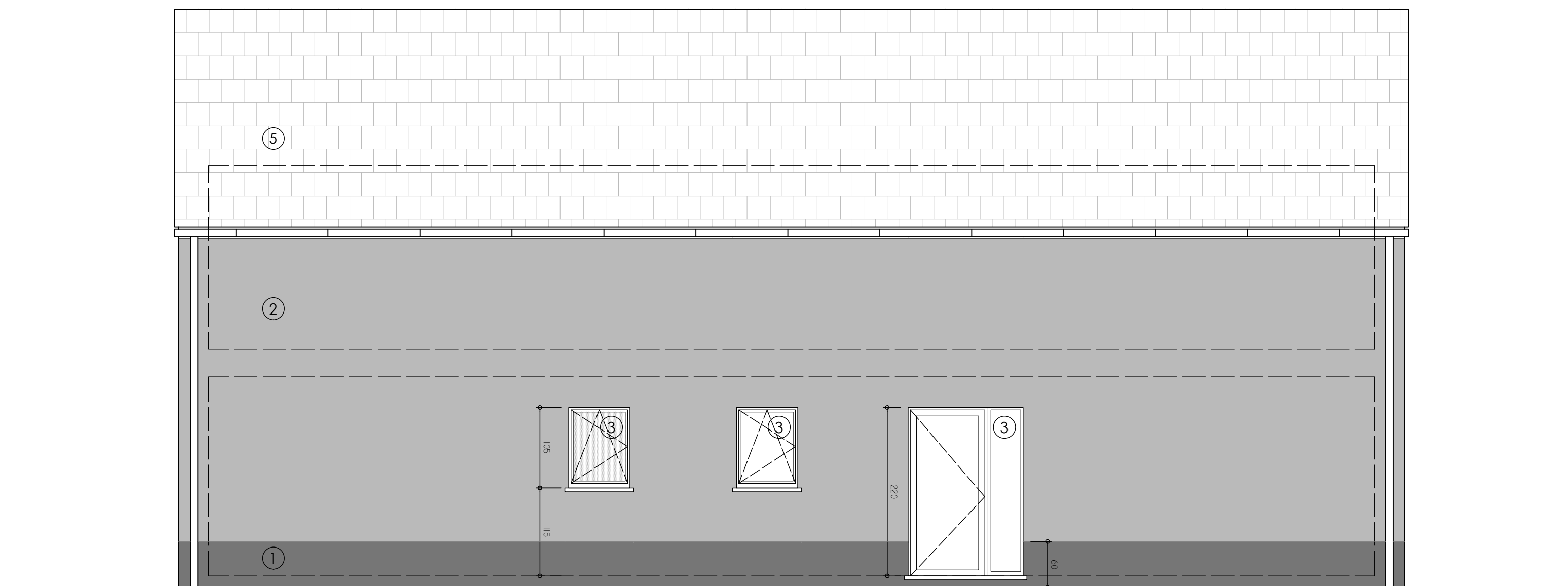

ÉLÉVATION - Façade latérale droite

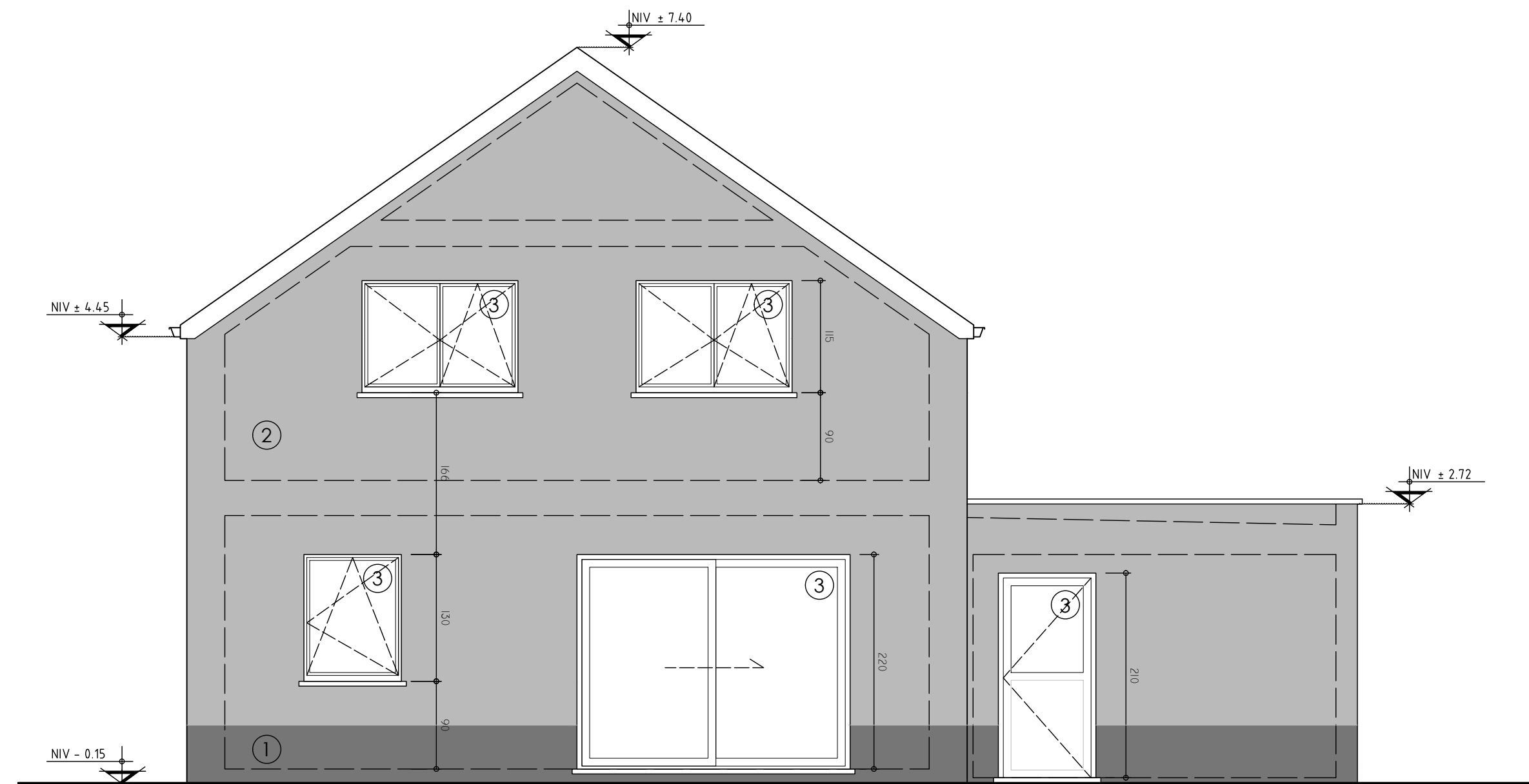

ÉLÉVATION - Façade arrière

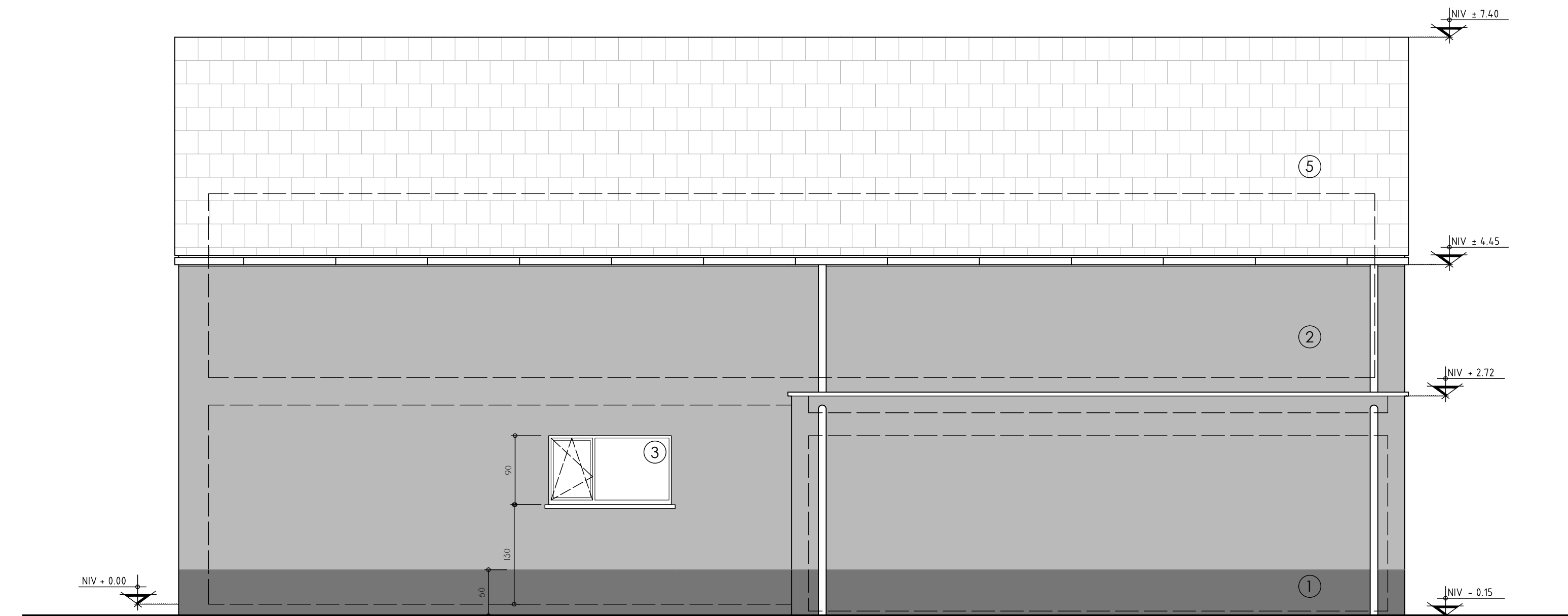

ÉLÉVATION - Façade latérale gauche

LÉGENDE DES MATÉRIAUX

① Enduit sur isolant	Gris foncé
② Enduit sur isolant	Gris clair
③ Menuiseries en PVC	Blanc
④ Porte de garage en PVC	Blanc
⑤ Tuiles plates	Anthraxite

Gouttières et descentes d'eau en zinc
Seuils et pierre de couverture en pierre bleue

N° Dossier AR2138 - PIR
OPÉRATION
 CONSTRUCTION D'UNE HABITATION
 Bien situé : Rue du Champ Colin, 65
 6440 - FROICHAPPELLE
 Cadastre : 1ère DIV - Section D - N°630a

Maitre(s) d'Ouvrage
Mr Carl PIRRO & Mme Sabrina DEL VECCHIO
 Parc résidentiel du Cut-de-Cheval, 272
 6440 VERGNIES (FROICHAPPELLE)
 Tel : +32 496 21 14 77
 Mail : pirrocarl@gmail.com
 TVA :

Architecte(s)
ARCHITECTE
 Rue de la Chapelle, 1
 6441 EYRIEN
 archiabarre@gmail.com - +32 472/54.49.51

Bureau d'études
 STABILITÉ
 TECHNIQUES SPÉCIALES

DOCUMENT(S) ÉLÉVATIONS & COUPES

Phase	Date	Plans n°	Echelle
PU	09/09/2021	3/3	1/50

Indice	Date	Commentaires

Cadre réservé à l'administration