

PLAN 1er ETAGE
SITUATION EXISTANTE Ech. 1/50^{ème}

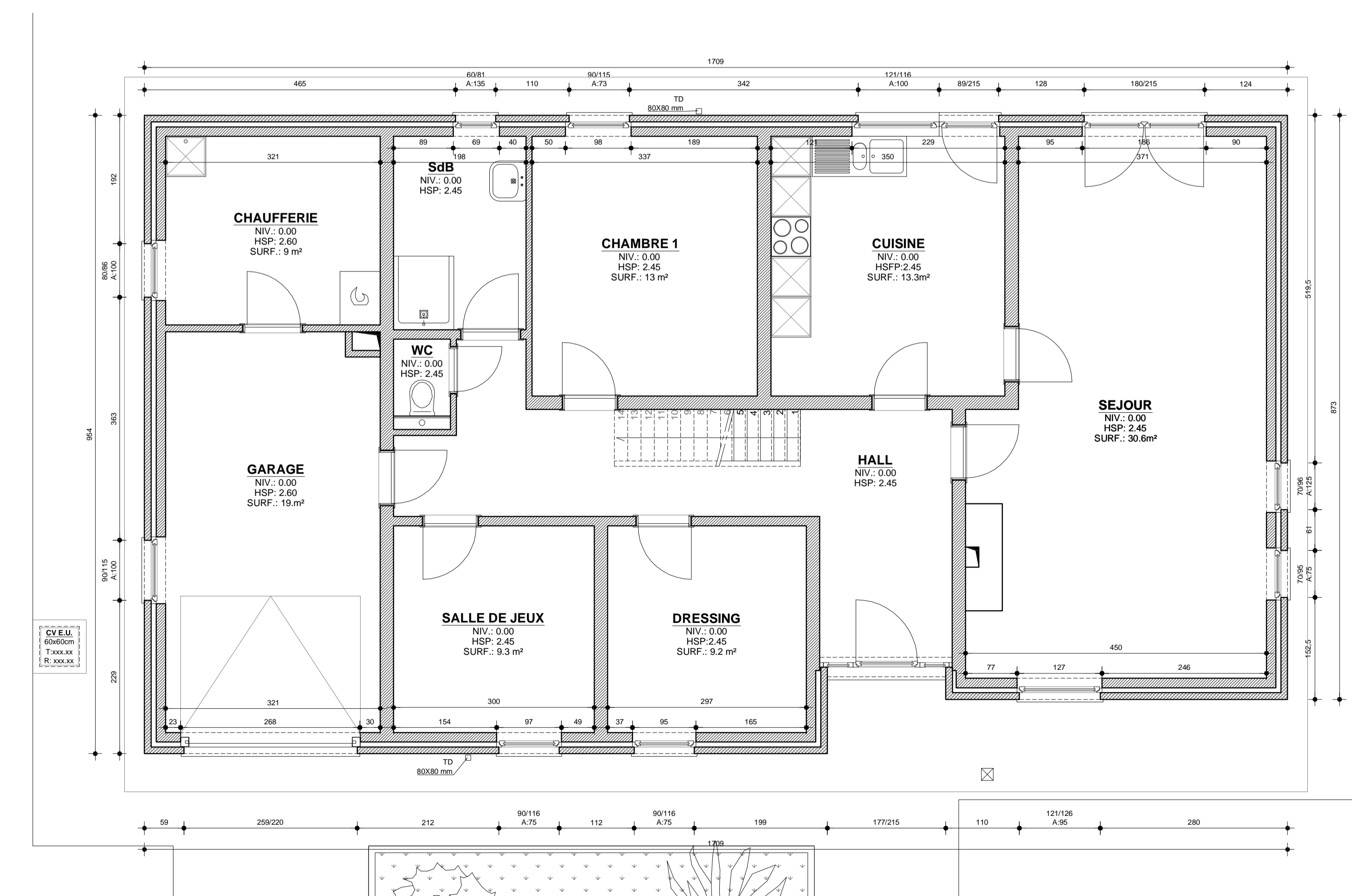

PLAN REZ-DE-CHAUSSEE
SITUATION EXISTANTE Ech. 1/50^{ème}

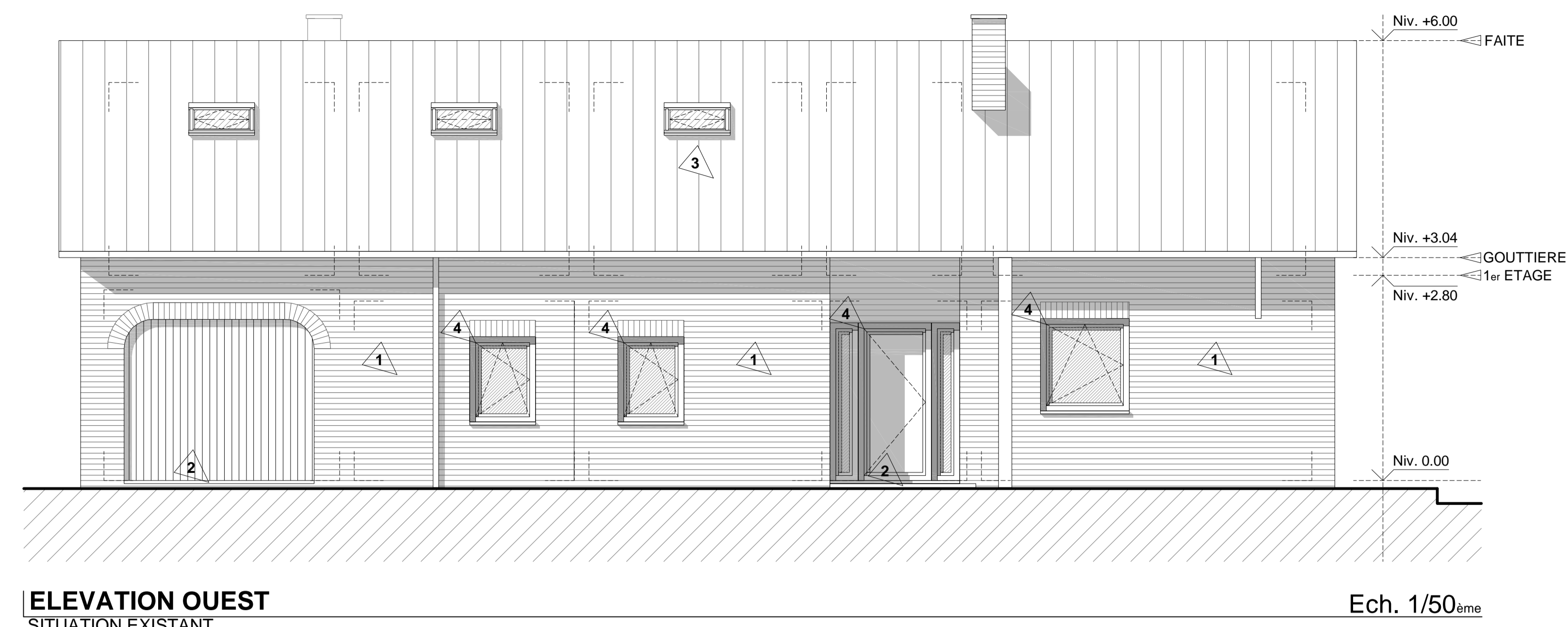

ELEVATION OUEST
SITUATION EXISTANTE Ech. 1/50^{ème}

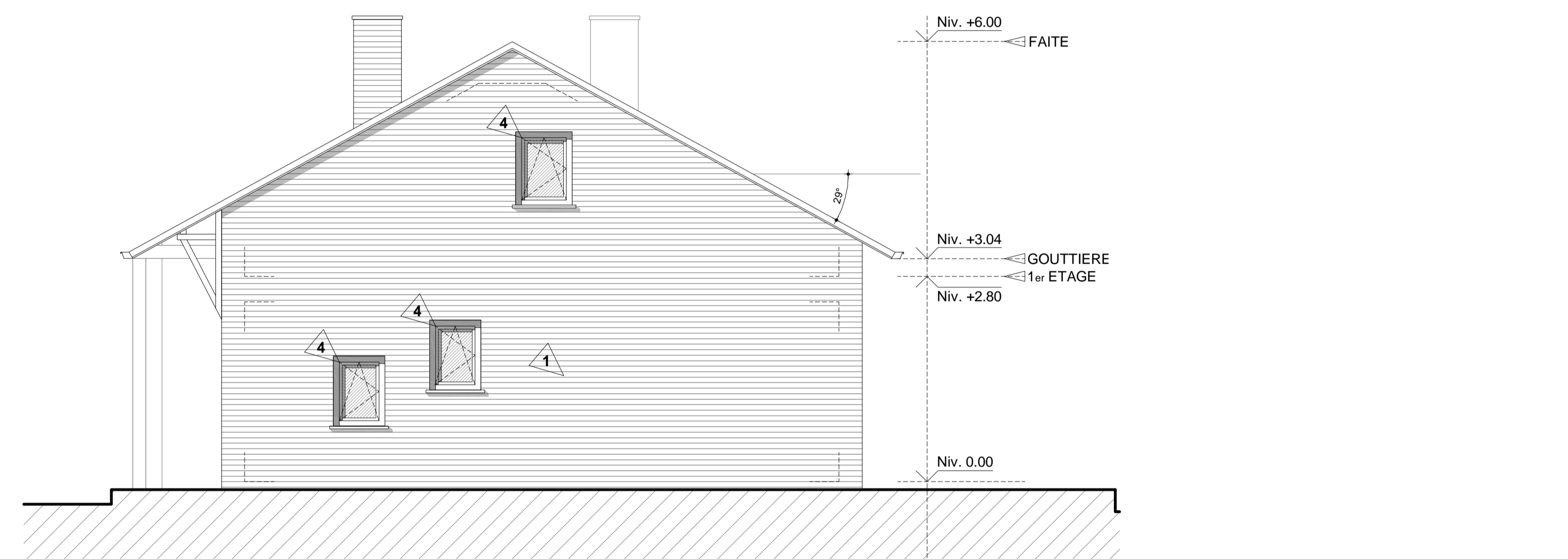

ELEVATION NORD
SITUATION EXISTANTE Ech. 1/50^{ème}

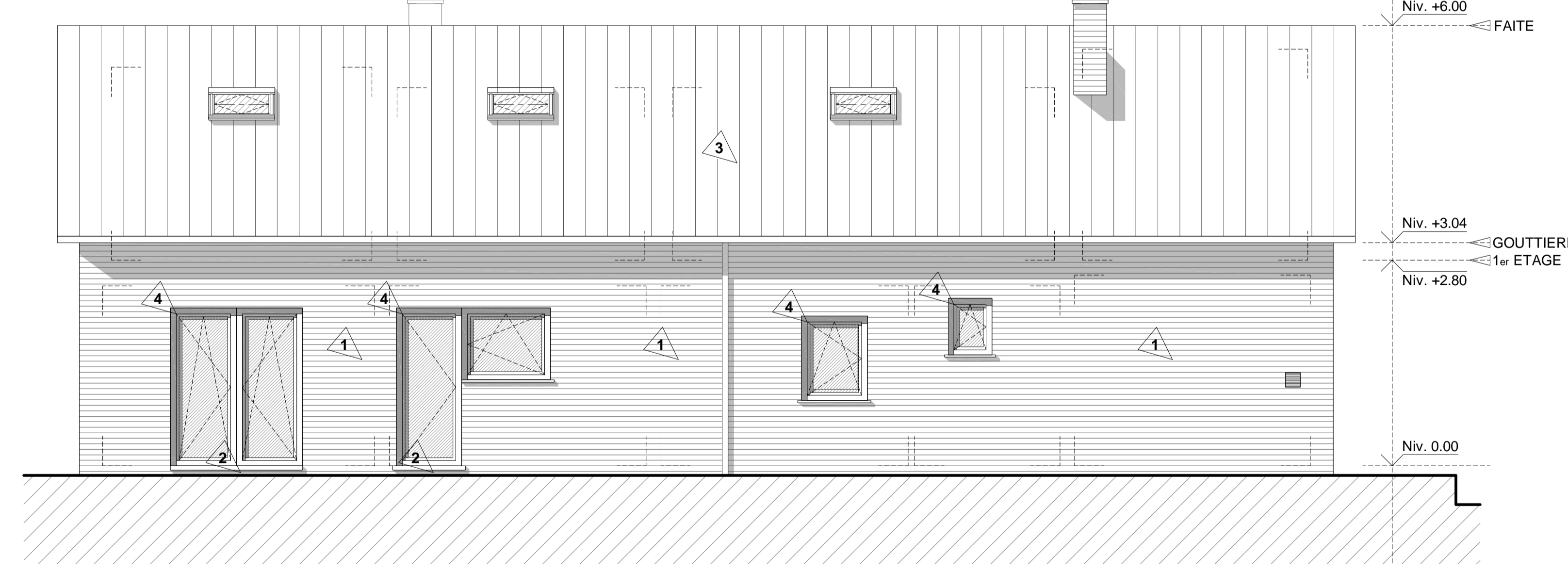

ELEVATION EST
SITUATION EXISTANTE Ech. 1/50^{ème}

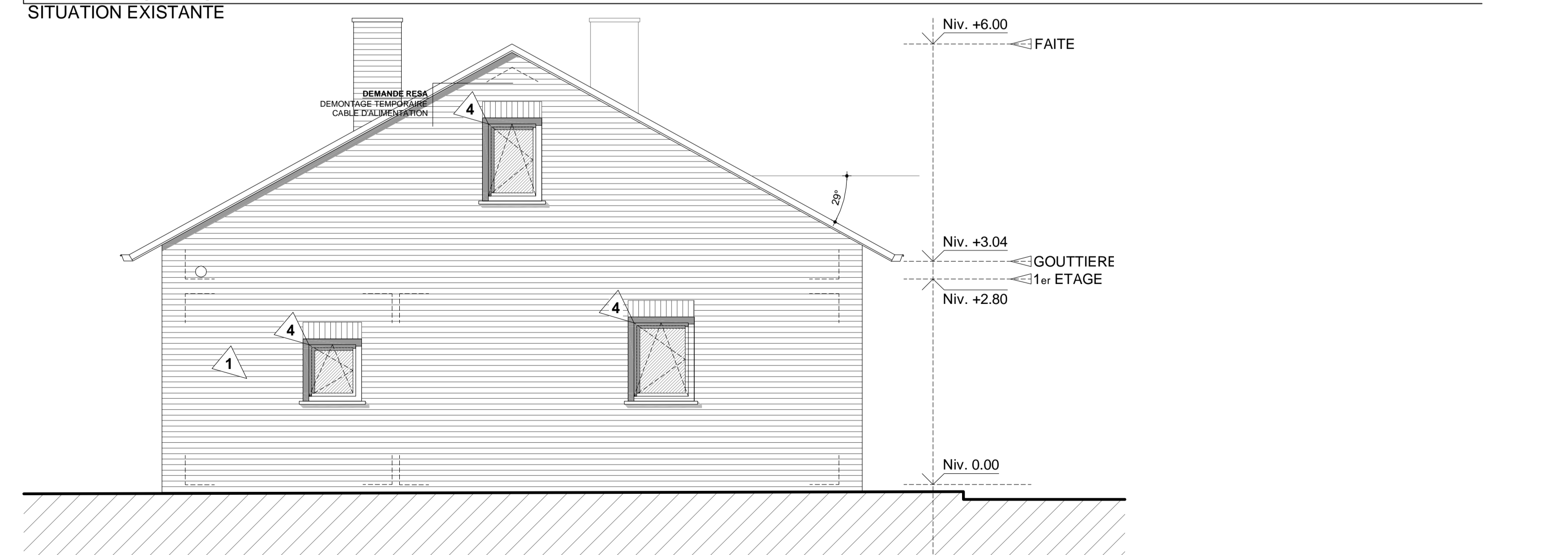

ELEVATION SUD
SITUATION EXISTANTE Ech. 1/50^{ème}

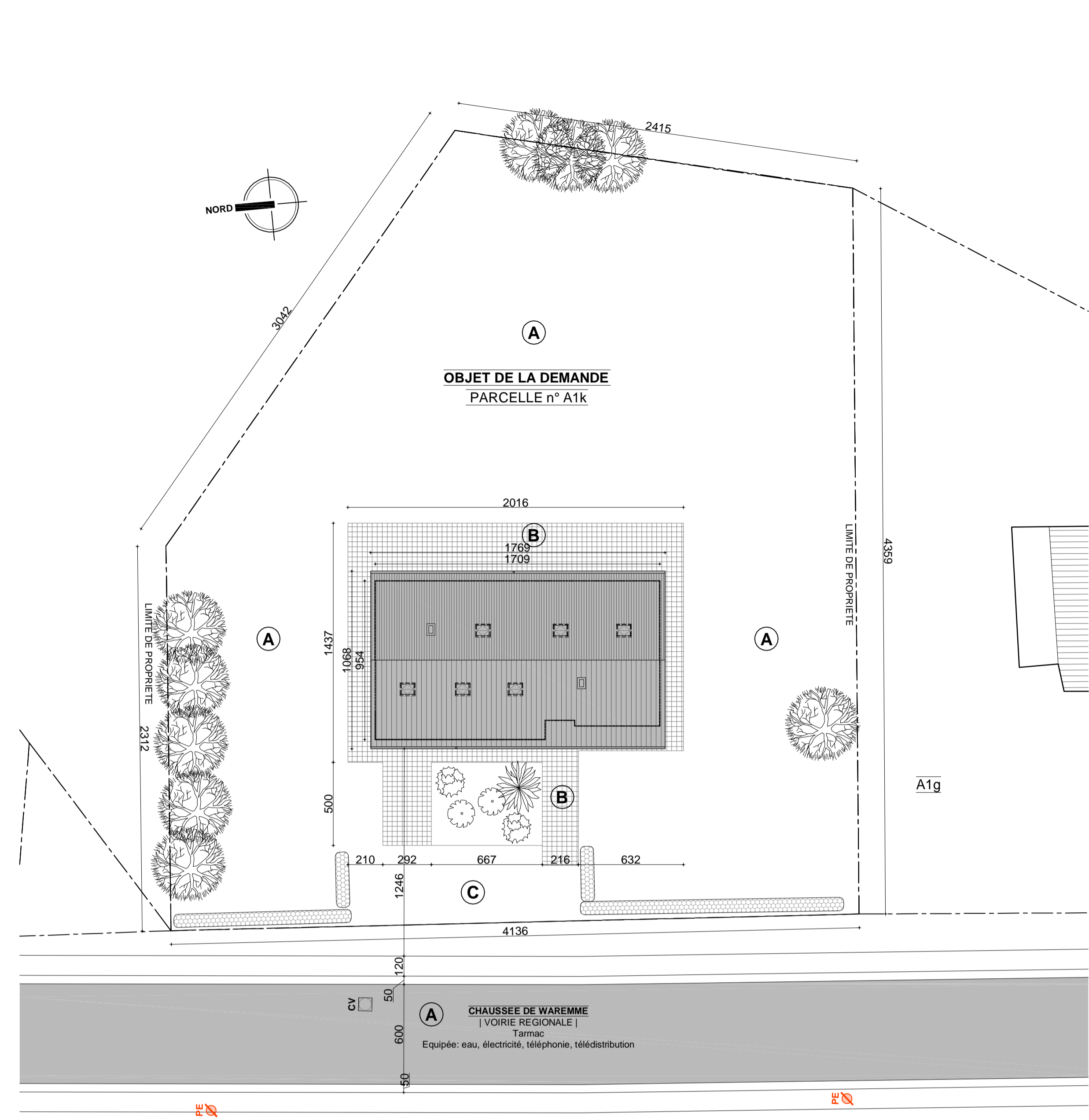

IMPLANTATION
SITUATION EXISTANTE Ech. 1/200^{ème}

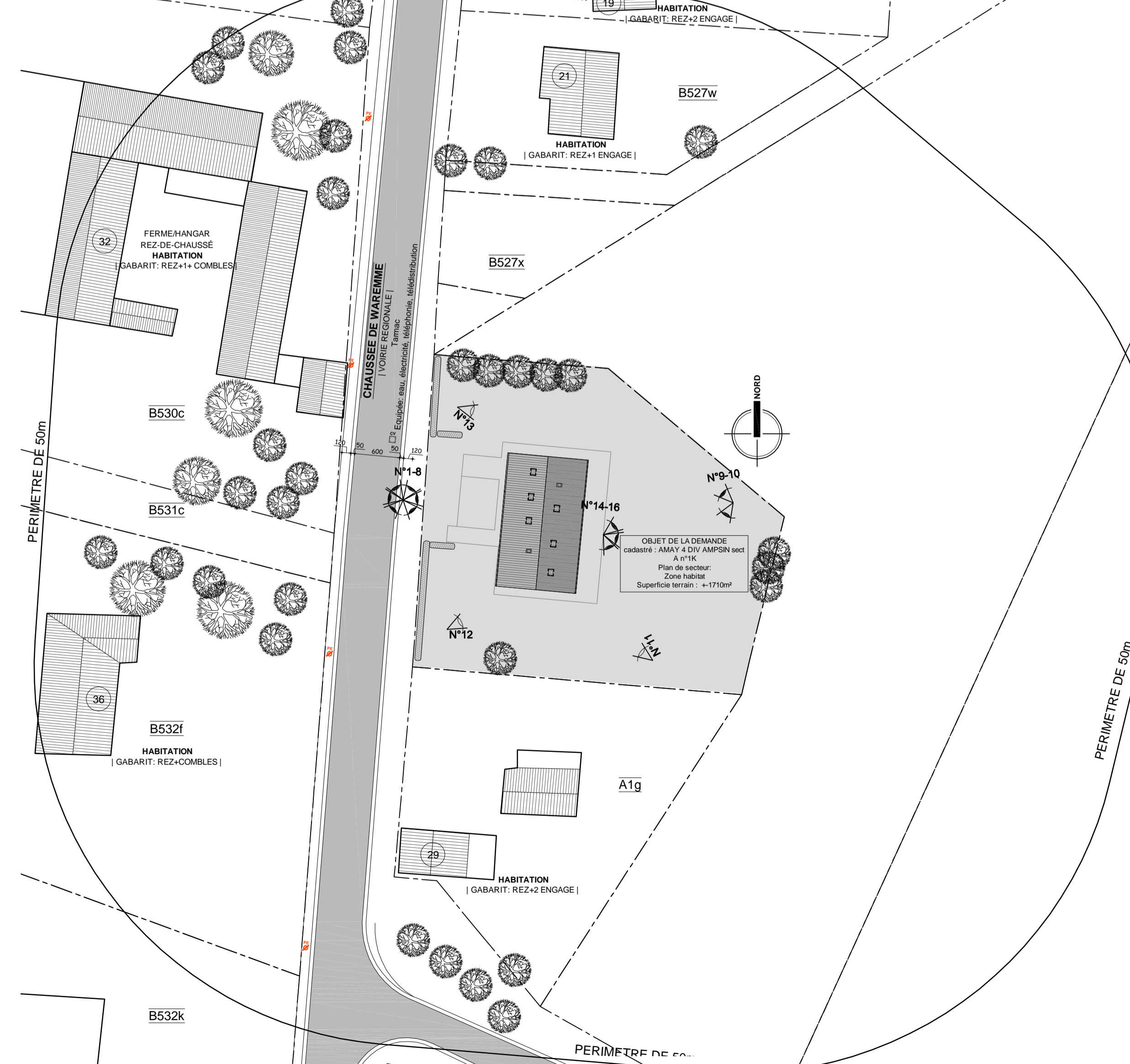

CONTEXTE URBANISTIQUE
SITUATION EXISTANTE Ech. 1/500^{ème}

- LISTE DES REVETEMENTS DE SOL :**
- REJETEMENT HYDROCARBONE DE TENITE GRIS FONCE
 - FAIVE AUTOBOULANT EN BECON DE TENITE GRIS MOYEN
 - GRAVIERES DE TENITE GRIS MOYEN
 - ENGAGONNEMENT

- LISTE DES MATERIAUX DE PAREMENT :**
- BRIQUE DE TERRE CUITE DE TENITE ROUGE-BRUN NON NUANCE
 - SEUIL EN PIERRE DE TALLE
 - TULES TON BRUN FONCE
 - CHASSIS PVC IMITATION ECOS BRUN MOYEN
 - TOLES ENTRE CHASSIS TON ANTHRACITE IDEM CHASSIS
 - CHASSIS PVC OU ALU TON ANTHRACITE
 - ARDOISES ARTIFICIELLES TON ANTHRACITE
 - TD EN ZINC TON ANTHRACITE
 - ZINC TON ANTHRACITE

LEGENDE :	EGOUT - PLOMBERIE :
Maçonnerie existante	Eaux usées
Maçonnerie projetée	Eaux fécales
Démolition	Tuyau de descente
GROS-ŒUVRE :	Canalisations enterrées
Blocs de béton lourd	Canalisations suspendues
Blocs de terre cuite	Starput
Maçonnerie en briques	Pierre bleue
Béton	Chambre de visite
Chape	Isolation
Empierrement	Sortie de secours
Etanchéité	Extincteur
	RF 1/2 heure
	RF 1 heure

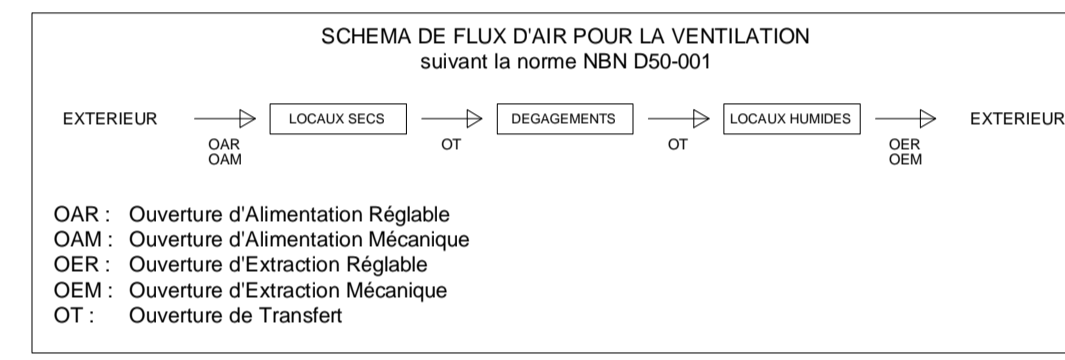

TOUTES LES DIMENSIONS ET TOUTS LES NIVEAUX SONT A VERIFIER SUR PLACE PAR LES DIFFERENTES ENTREPRISES. LE DIMENSIONNEMENT DES FONDATIONS ET DES STRUCTURES EST A CHARGE DE L'INGENIEUR CHARGE DE L'ETUDE DE STABILITE (Ingenieur est à charge du maître d'ouvrage). TOUTES LES TUYAUTERIES ET CONCHES D'EVALUATION DEJA SONT A DIMENSIONNER PAR L'ENTREPRISE ET A SOUMETTRE A L'APPROBATION DE L'ARCHITECTE AVANT LA MISE EN ŒUVRE.

INDICE	DATE	OBJET DE LA MODIFICATION
-	29-11-2021	1ERE DIFFUSION

U'MAN Architectes
Société civile d'architectes
Chaussée de Trielmont, 229
B-4520 Vinainmont (Wanze)
T : 08 57 25 49 00
info@u-man-architectes.net
www.u-man-arch

PROVINCE LIEGE
COMMUNE AMAY
ADRESSE Chaussée de Waremme, 25 4540 AMPSPIN
CADASTRE sect A N° 1K
PROPRIETAIRE ET MAITRE DE L'OUVRAGE M & Mme ASSIER - DUBOIS
Chaussée de Waremme, 25 4540 AMPSPIN

Extension d'une habitation
SITUATION EXISTANTE

A963	Relevé	ELEVATIONS			
	Avant-Projet		IMPLANTATION		
	Urbanisme			PLANS	
	Adjudication				Echelle(s): 1/50ème 1/200ème 1/300ème
	Exécution				Indice: Feuille n°: 1
As-Built					

INGENIEUR		
-	-	-
COORDINATEUR		
SECURITE - SANTE		
Date: 29-11-21	Dessiné par: Q.C	Vérifié par: RAFAEL LECOMTE
Le maître de l'ouvrage	L'architecte soussigné	L'entrepreneur
		L'administration

Les plans et propriétés de l'architecte qui conservent ses droits d'auteur et notamment l'entière propriété intellectuelle de ses plans, avec tous les droits de reproduction, sans aucune forme que soit, tout des documents qui de l'œuvre projetée. Les droits de l'ouvrage ont été réservés de l'architecte ou de son représentant légal. Toute réimpression ou utilisation non autorisée sans la permission écrite de l'architecte est formellement interdite. Toute réimpression ou utilisation non autorisée sans la permission écrite de l'architecte est formellement interdite. Toute réimpression ou utilisation non autorisée sans la permission écrite de l'architecte est formellement interdite. Toute réimpression ou utilisation non autorisée sans la permission écrite de l'architecte est formellement interdite. Toute réimpression ou utilisation non autorisée sans la permission écrite de l'architecte est formellement interdite.