

Plan Sous-sol - Echelle : 1:50

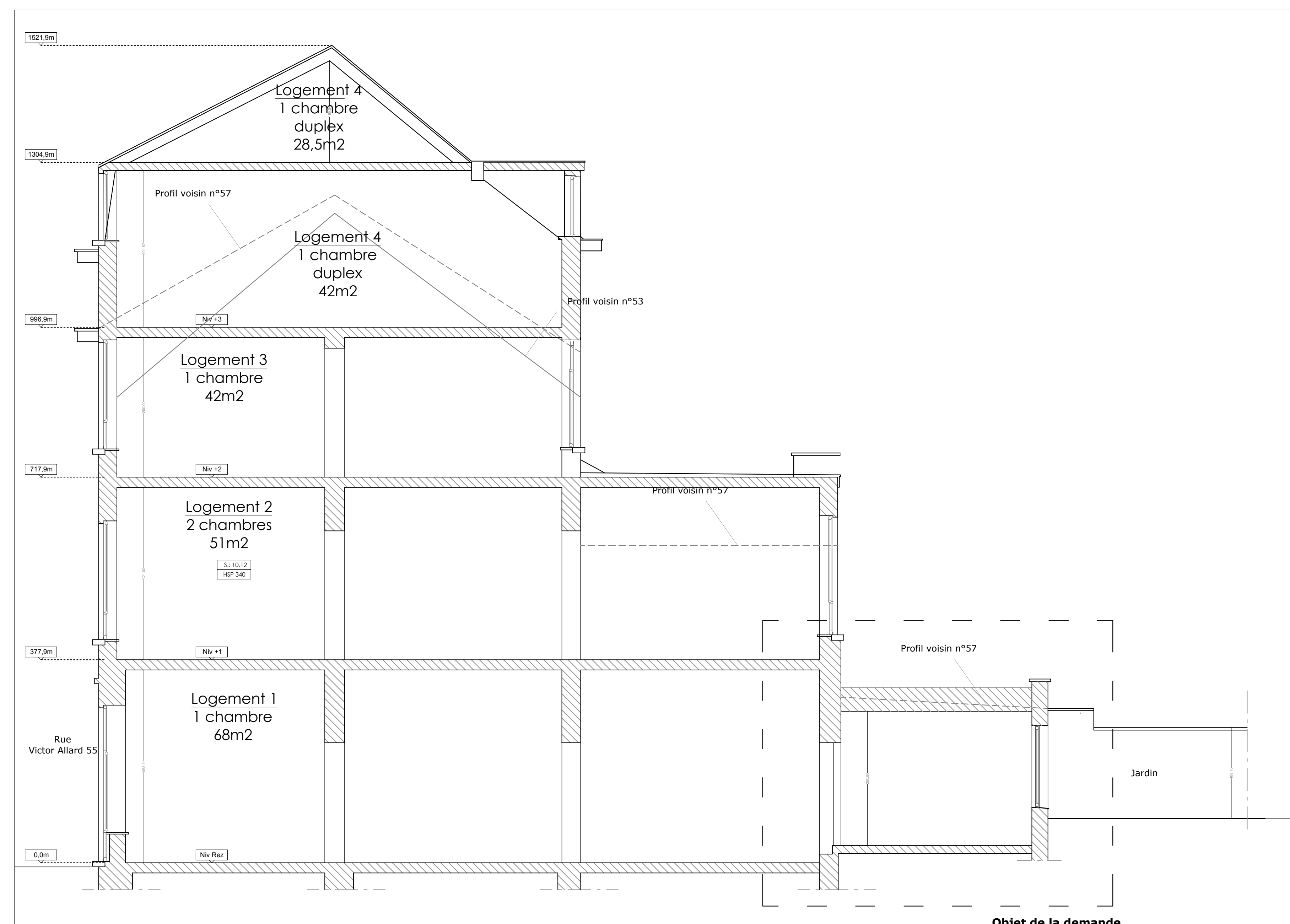

Coupe AA - Echelle : 1:50



Élévation façade avant - Echelle : 1:50

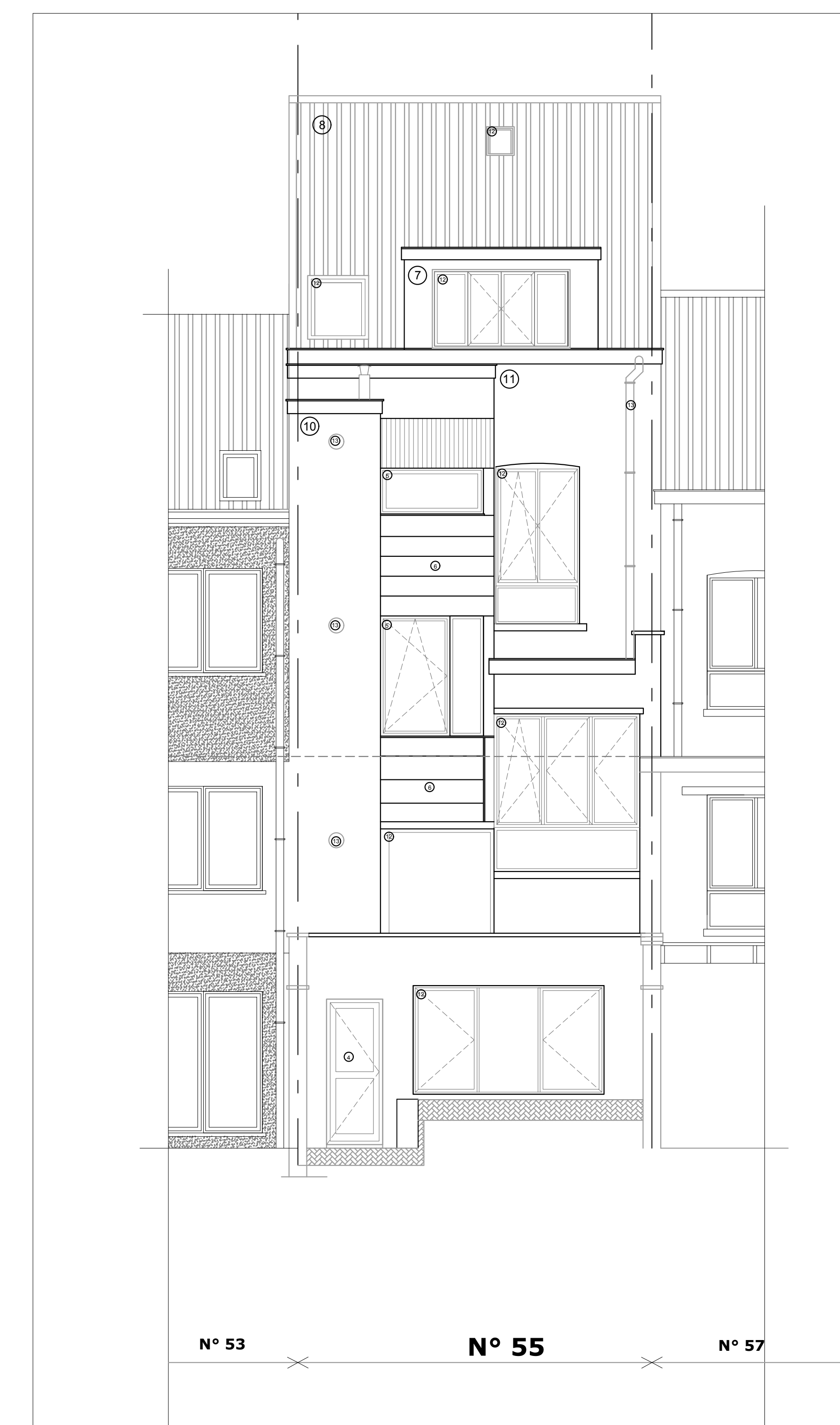

Élévation façade arrière - Echelle : 1:50

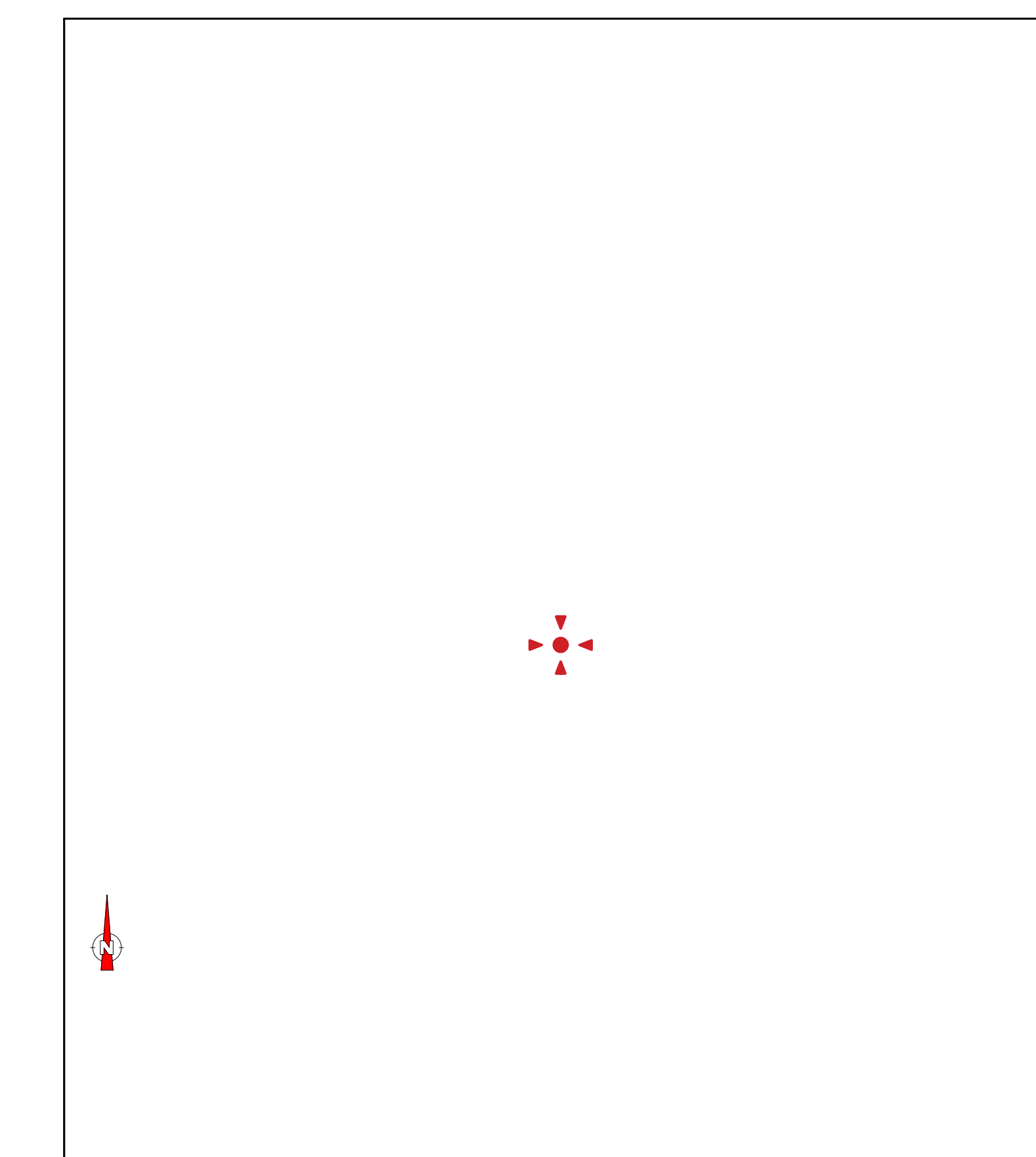

Plan de localisation - Echelle : 1:2500

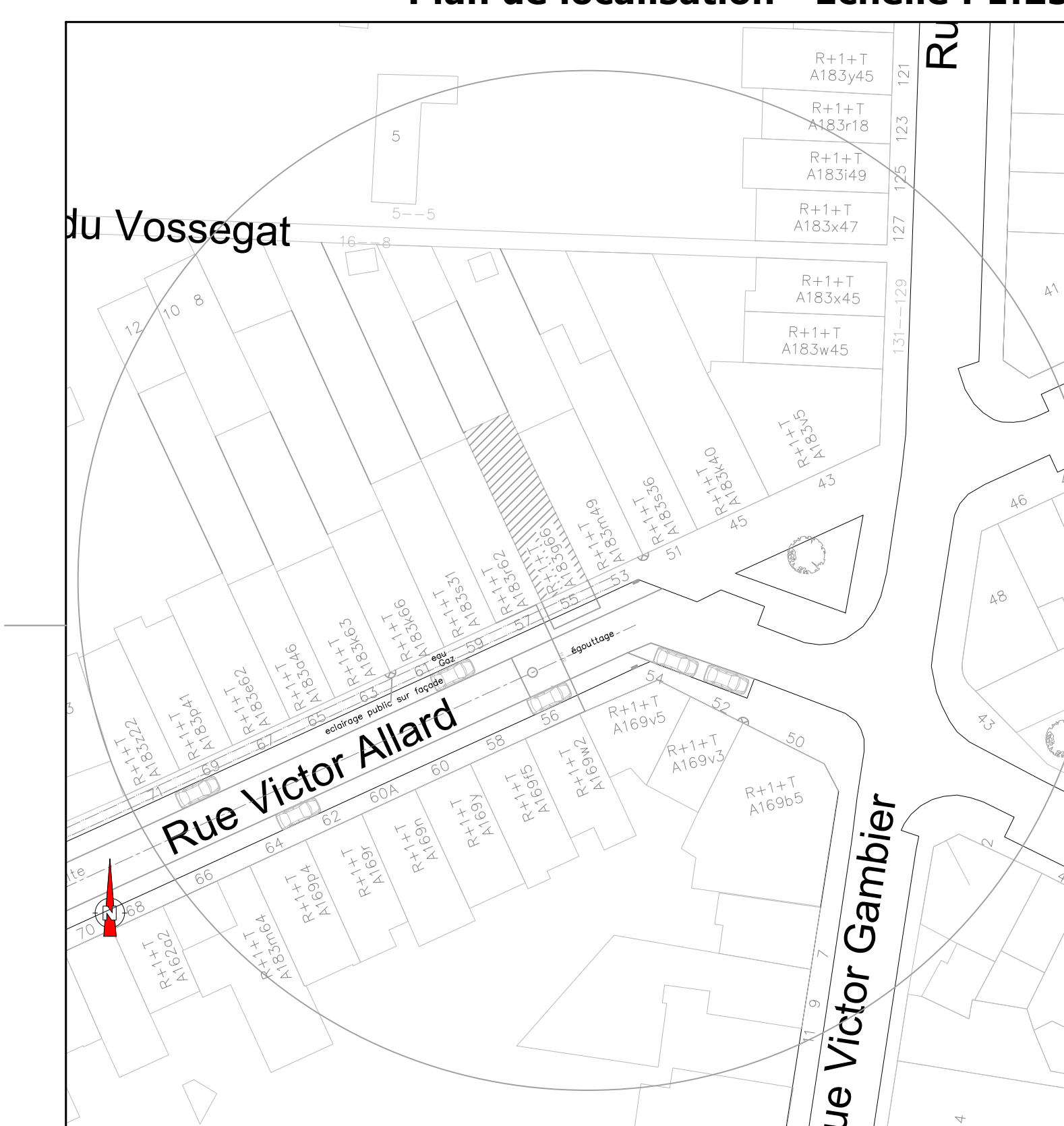

Plan d'implantation - Echelle : 1:500

Légende Matériaux	
① Briques rouges	⑦ Bardage bois
② Enduit ton beige	⑧ Ardoises
③ Pierre	⑨ Corniche bois
④ Porte P.V.C	⑩ Briques peintes en blanc
⑤ Châssis bois	⑪ Cimentage blanc
⑥ Bardage bois peint blanc	⑫ Châssis P.V.C. blanc
⑬ Mur existant	⑬ Goutière plastique

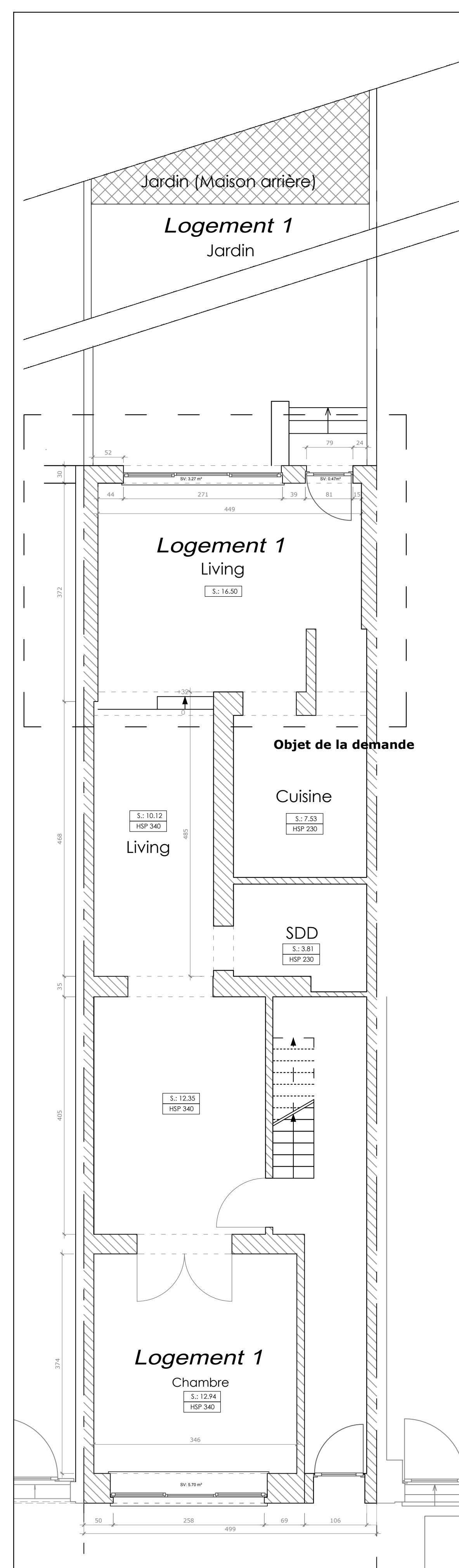

Plan rez-de-chaussée - Echelle : 1:50

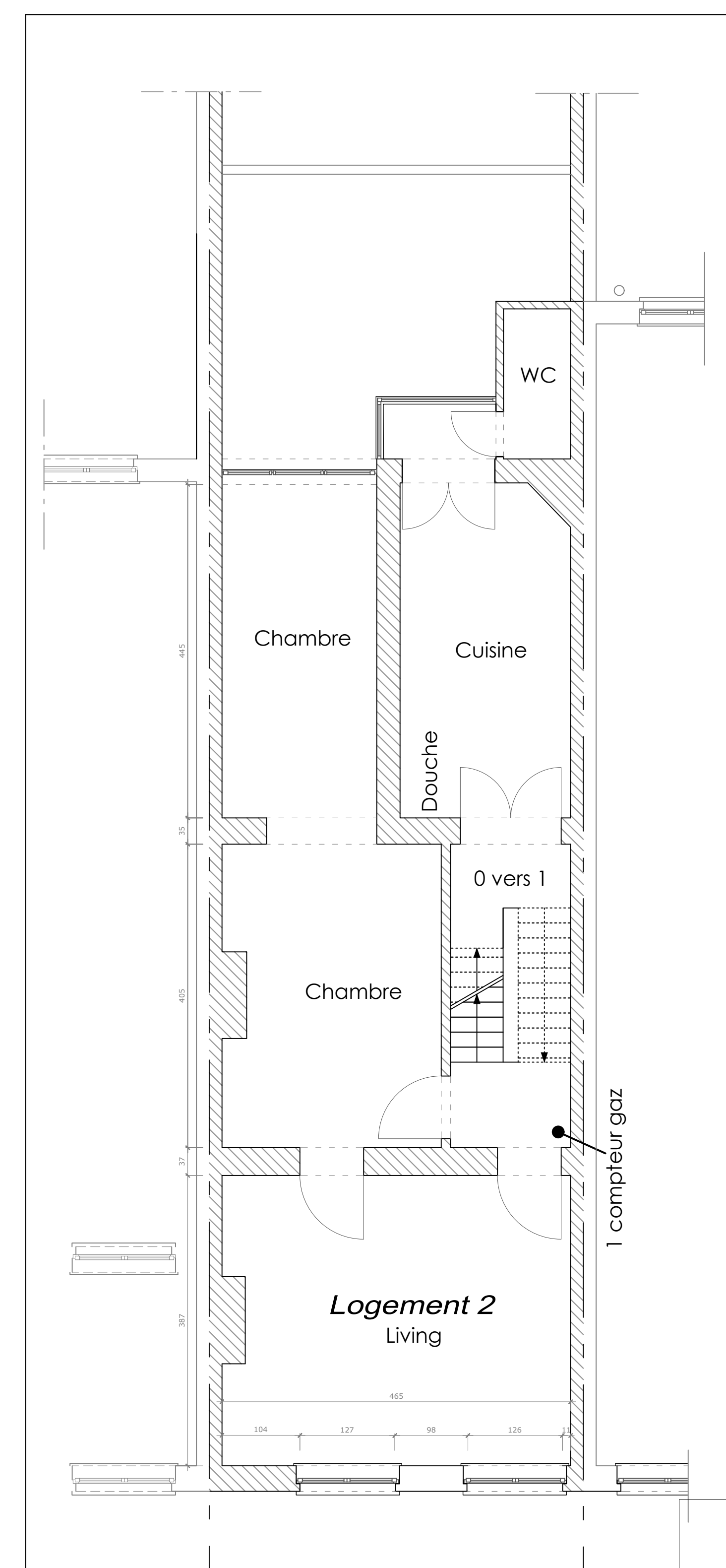

Plan 1er étage - Echelle : 1:50

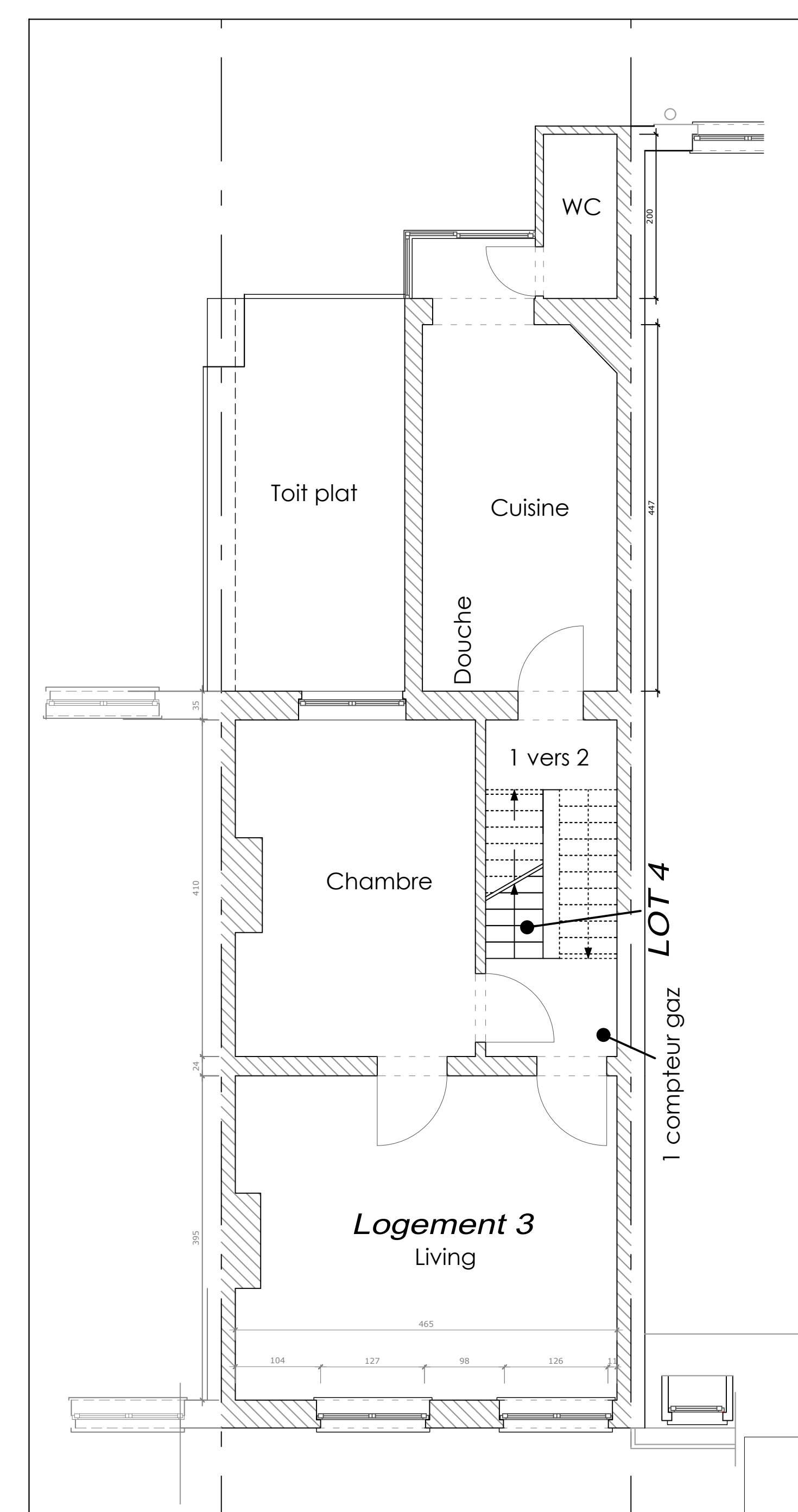

Plan 2e étage - Echelle : 1:50

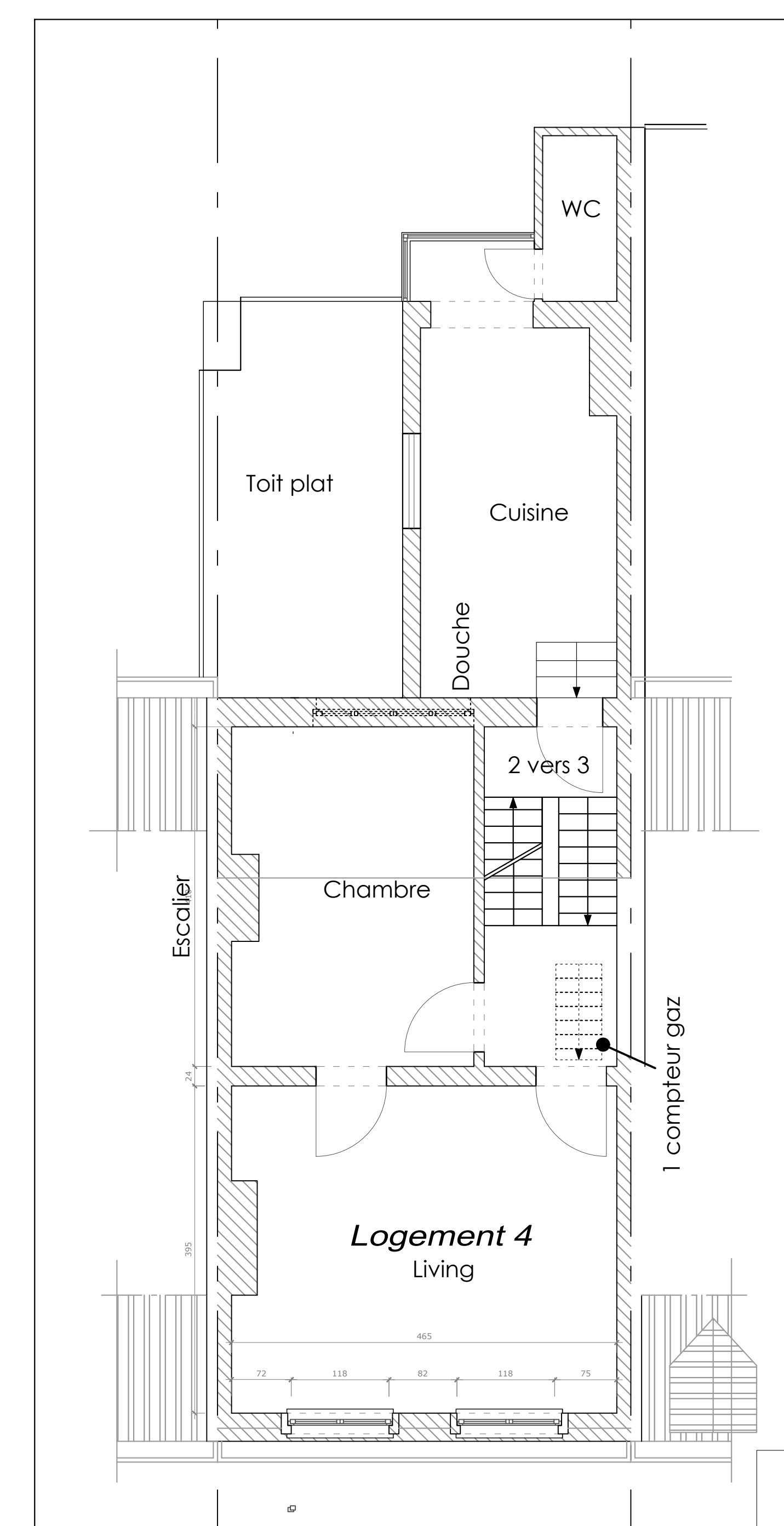

Plan 3e étage - Echelle : 1:50

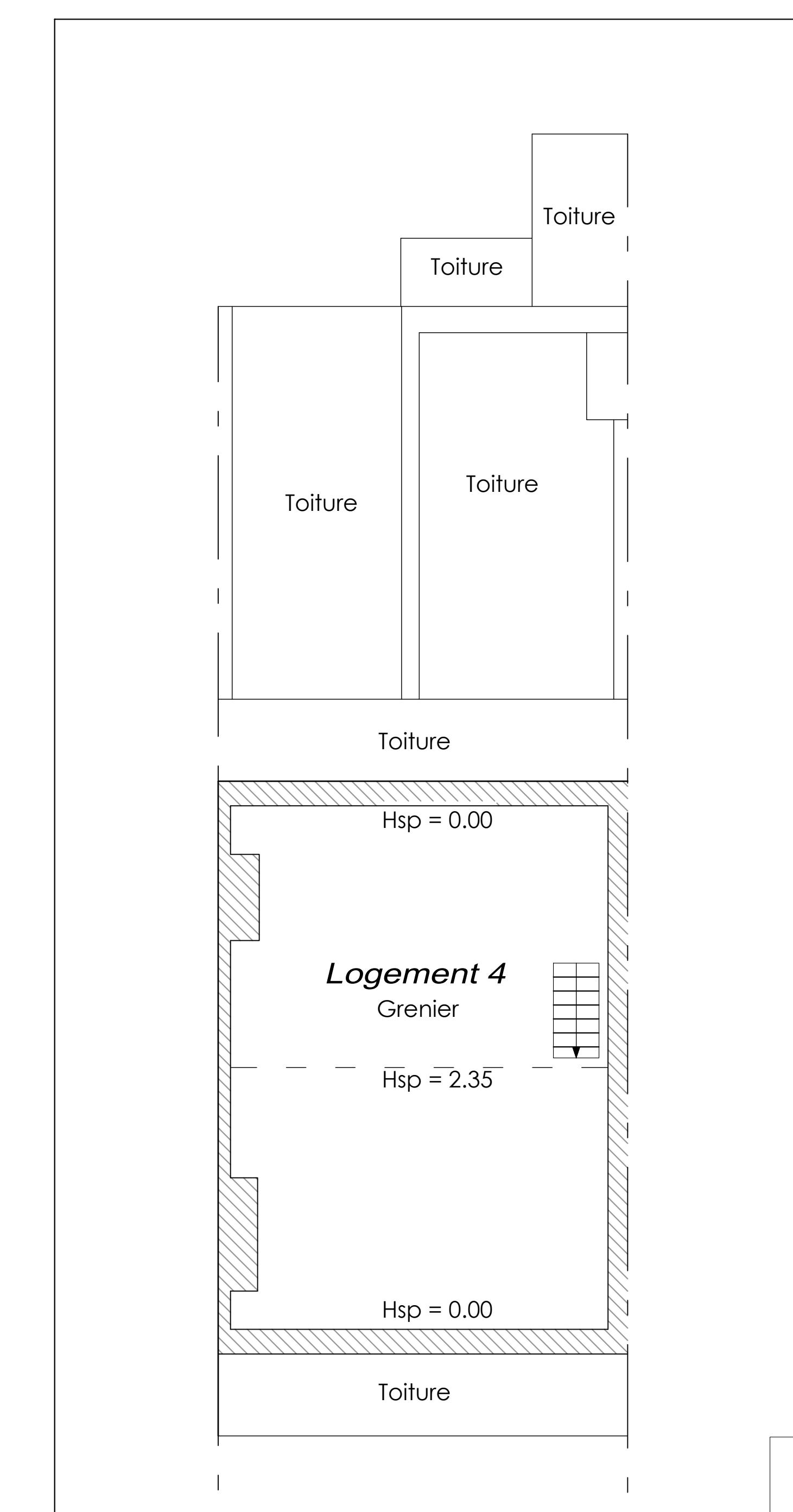

Plan 3e étage - Echelle : 1:50

Commune de UCCLE

Projet : **ALLARD 55**
 55, Rue Victor Allard
 1180, Uccle

Maitre de l'ouvrage : Esterlina Investments SA
 7, Rue des Dominicains
 1000 Bruxelles

Architecte : **BATIOT Architecture SPRL**
 Rue de la Croix de Pierre, 51
 1000 Saint-Gilles
 WEB : www.batiot.eu
 TEL : 0473.505.388

BATIOT
ARCHITECTURE

Objet du plan : SITUATION PROJETEE

Echelle : 1:50 1:500 1:2500

Phase : PERMIS D'URBANISME

Date d'émission : 29/10/2018

Date de modification : 09/08/2021

Avis du Collège échevinal du 06/07/2021

Numéro de plan : 2/2

Dessiné par : BATIOT

Visé par : Commune