

Rez-De-Chaussée

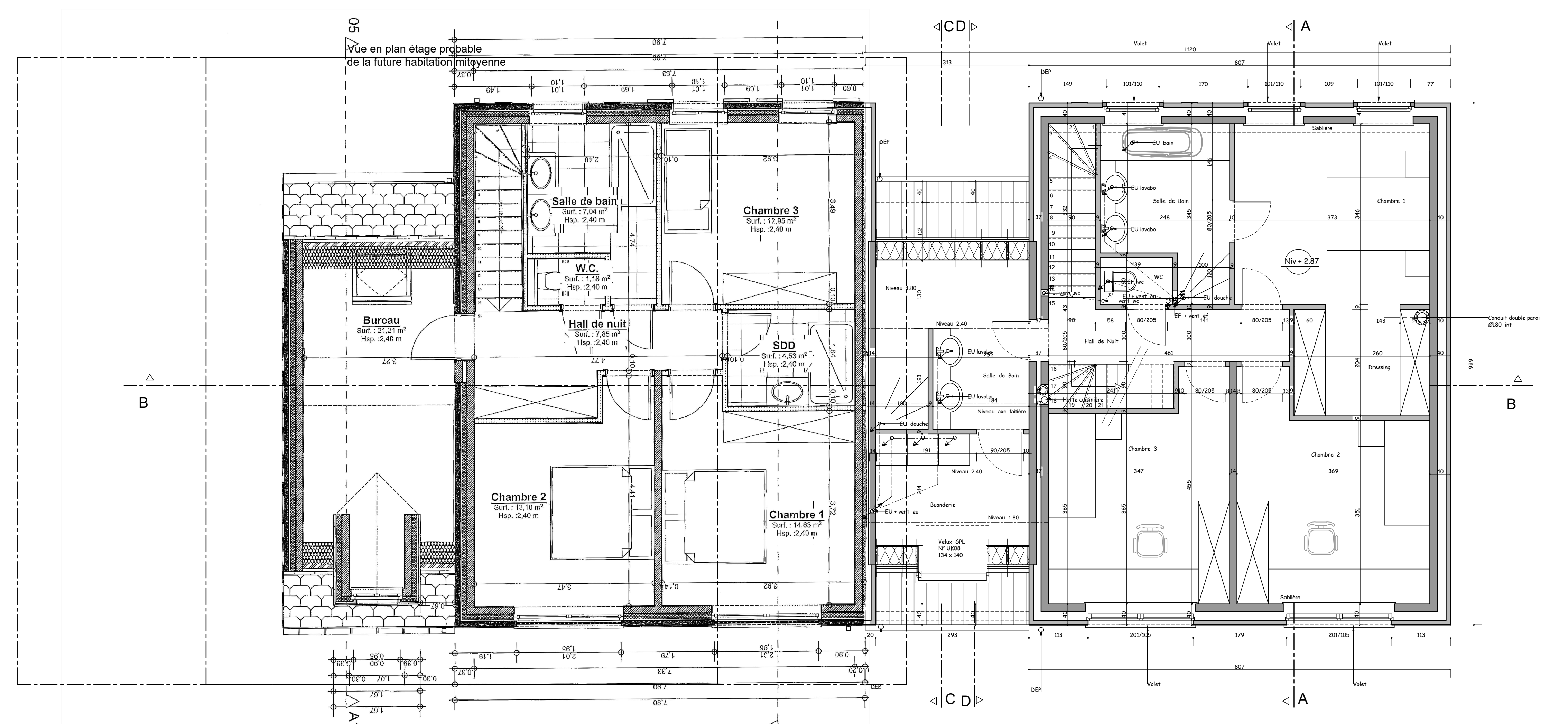

Etage

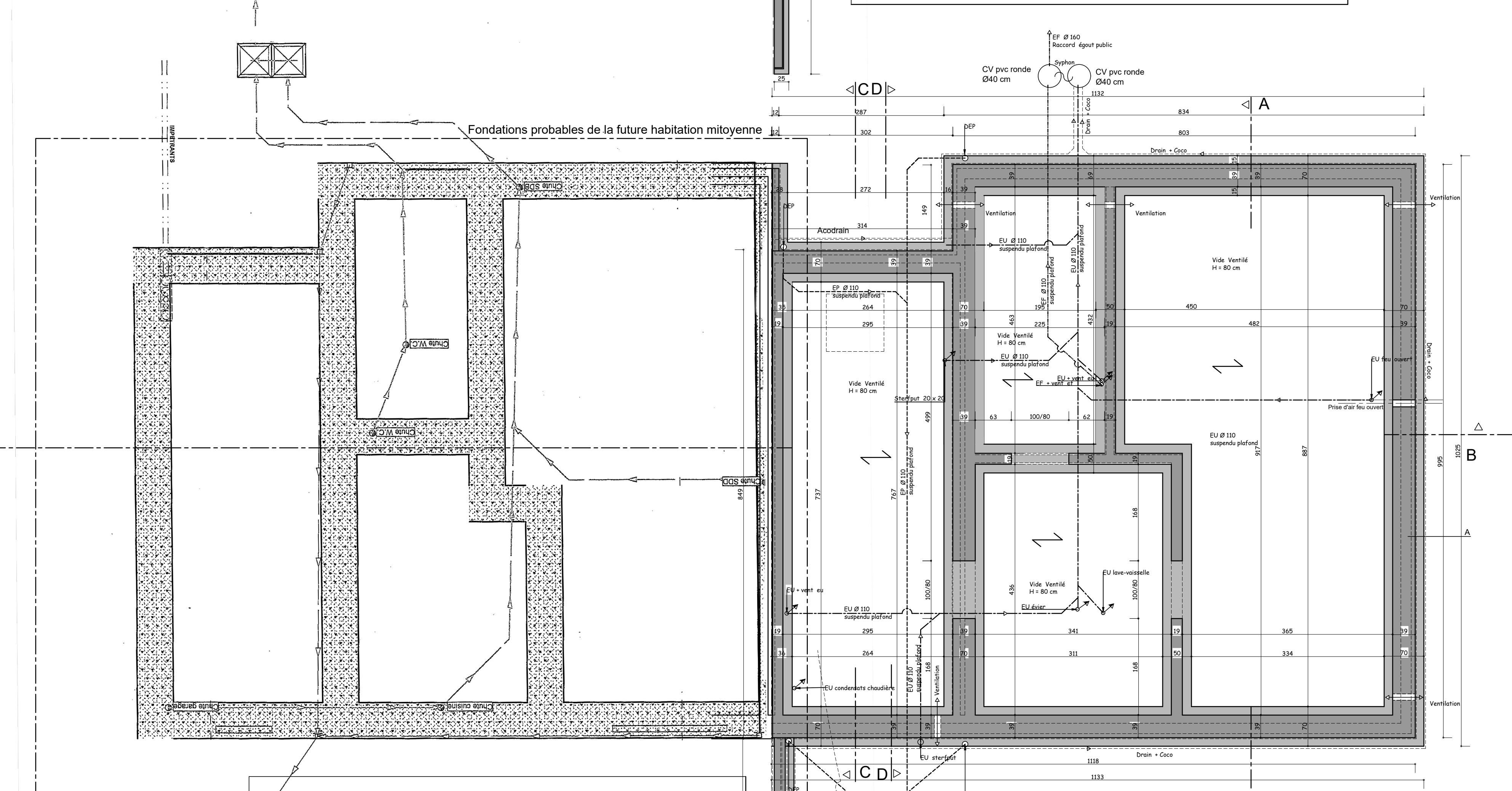

Fondations - Egoûtage

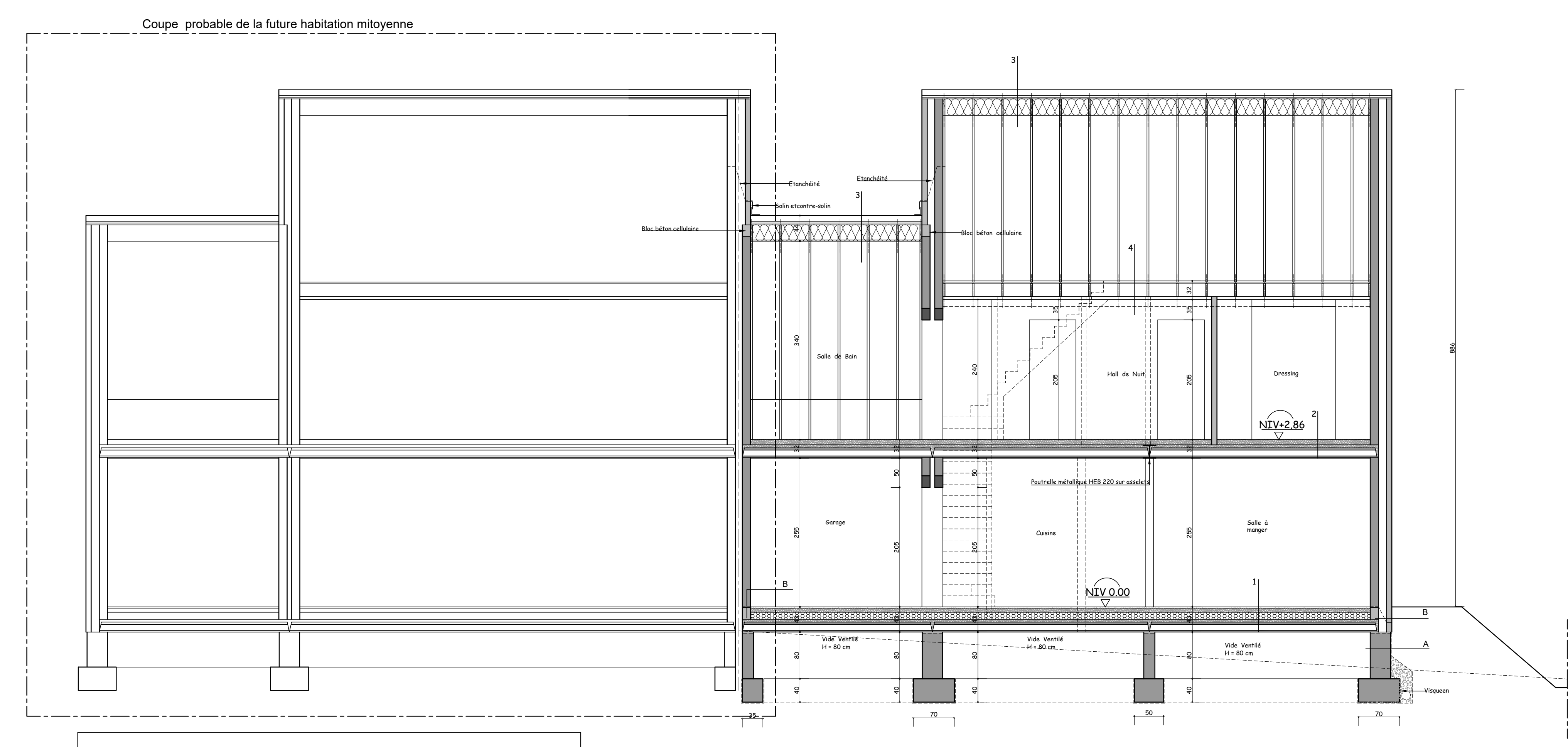

Coupe BB

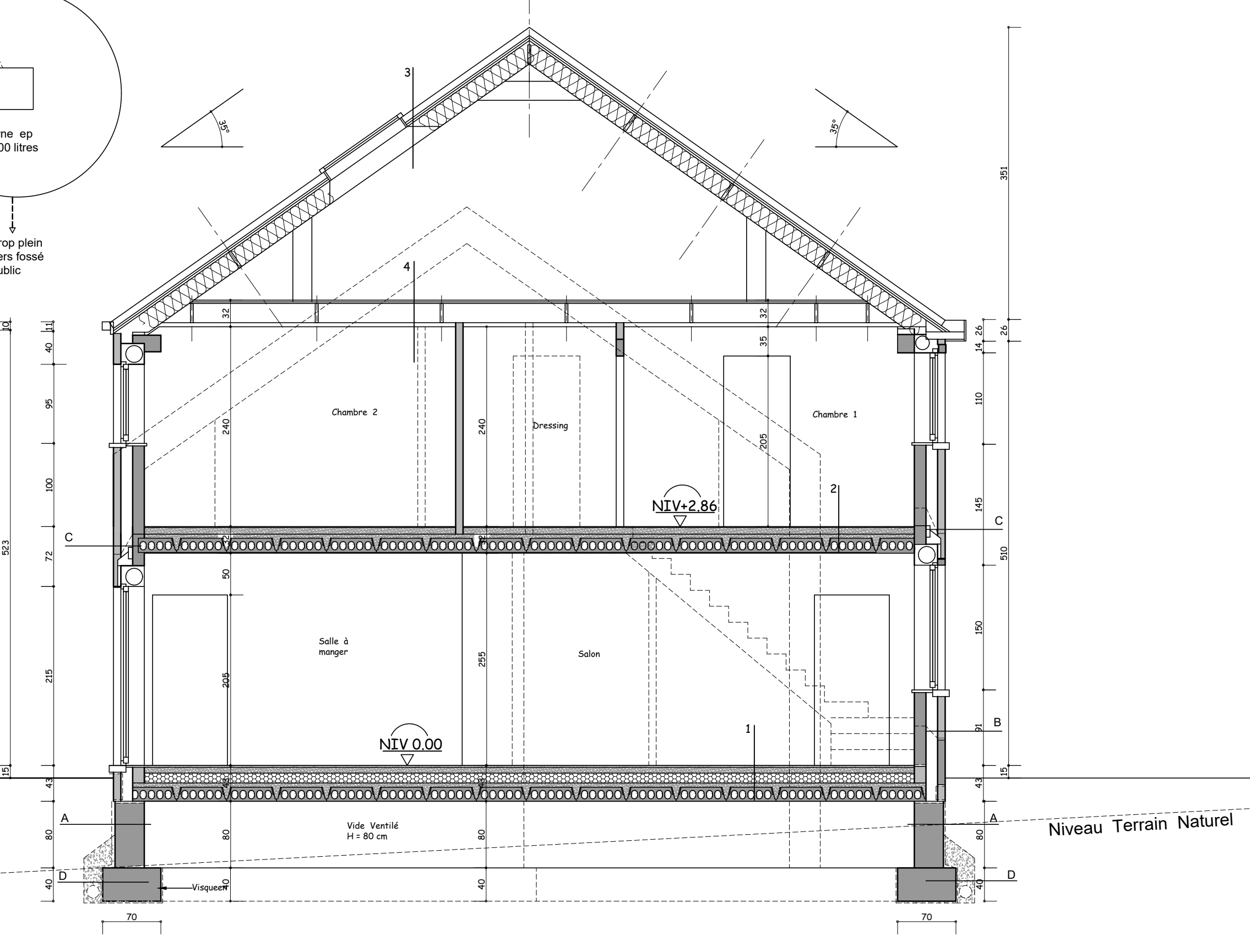

Coupe AA

- 1 - Recouvrement de sol + chape ardoise - chauffage par le sol ép 9 cm
- 2 - Isolation moussue de polyéthylène ép 12 cm
- 3 - Chape de compression ép 5 cm - Treillis métallique 150/150/5/5
- 4 - Hourdis en béton armé ép 17 cm
- 5 - Recouvrement de sol + chape ép 9 cm
- 6 - Chape de compression ép 5 cm - Treillis métallique 150/150/5/5
- 7 - Hourdis en béton armé ép 17 cm
- 8 - Plafonnage
- 9 - Plafonnage
- 10 - Tuiles de terre cuite de ton noir
- 11 - Lattes 50 mm x 23 mm
- 12 - Contre-lattes ép 20 mm
- 13 - Sous-toiture
- 14 - Charpentes industrielles 3,5 cm x 23 cm
- 15 - Taux les 50 cm d'axe en axe
- 16 - Charnage 3,5 cm x 18 cm tout les 50 cm d'axe en axe
- 17 - Lattes et contre-lattes ép 5 cm
- 18 - Plaque de plâtre ép 13 mm
- 19 - Plafonnage
- 20 - Plafonnage
- 21 - Mortier hydrofuge
- 22 - Coaltar en 2 couches
- 23 - Drain vertical
- 24 - Etranché
- 25 - Bloc de béton cellulaire
- 26 - Etranché
- 27 - Cornière galvanisée de type terbe
- 28 - Elément porteur en béton
- 29 - Drain - oac
- 30 - Muret - drainant
- 31 - Nette filtrante

- Nomenclature des matériaux**
- 1 Briques de terre cuite de ton rouge-brun
  - 2 Tuiles de terre cuite de ton noir
  - 3 Chassis PVC de couleur gris anthracite RAL 7016
  - 4 Double vitrage clair 4/10/4
  - 5 Dep et rochères en zinc
  - 6 Seuils, piédroits, couvre-murs, pierre de parement, sousossements et appuis de fenêtre en pierre bleue
  - 7 Garde-corps en acier peint en gris
  - 8 Velux GPL N° SK06 114 x 118
  - 9 Cheminée inox double paroi
  - 10 Cheminée inox simple paroi
  - 11 Corniche en fibre ciment couleur crème
  - 12 Briques sur chant avec débord 1cm
  - 13 Solin et contre solin en zinc
  - 14 Velux GPL N° UK08 134 x 140

PROVINCE : BRABANT WALLON  
 COMMUNE : REBECQ 1430 (Quenast)  
 Plans joints à la demande d'autorisation de bâtir  
 LE MAITRE D'OUVRAGE : CAICCO Ludovic  
 L'ARCHITECTE : HUART Jean-Luc

TOUTES LES COTES SONT A VERIFIER SUR PLACE.  
 LA FORME ET LA DIMENSION DES ELEMENTS DE STRUCTURE SONT DONNEES A TITRE INDICATIF.  
 IL SERA TENU COMPTE EN TOUT POINT DU RAPPORT DES POMPES ET DES NORMES D'ISOLATION  
 APPLICABLES A LA PERFORMANCE ENERGETIQUE DES BATIMENTS EN VIGILANCE.

Le maître d'ouvrage : Mr CAICCO Ludovic  
 Rue de la destination N°4  
 1430 Rebecq (Quenast)  
 GSM : 0474713436  
 E-Mail : ludicocco@hotmail.fr

L'auteur de projet : HUART Jean-Luc  
 86, rue du Bassin  
 1410 REBECQ  
 T.02 687 643 38-31, 6.S.M : 0470/7953.76  
 E-mail : jhuart@12964@gmail.com

CONSTRUCTION D'UNE HABITATION UNIFAMILIALE MITOYENNE A 3 FACADES  
 Situation : Chemin du Renard N° 47 à 1430 Rebecq (Quenast)

Cadastre Section B N° 232 C.2, 3ème Division dite de Quenast Date

PERMIS DE BATIR Mes réf = 2020/25/Caie/PU/Reb 15/12/2020

**TITRE**  
 Plans : Fondations - Egoûtage, Rez-De-Chaussée, Etage, Coupe AA,  
 Coupe BB : Echelle : 1/50  
 Plan 1/3

**LEGENDE**

Indice - Nature des modifications Date