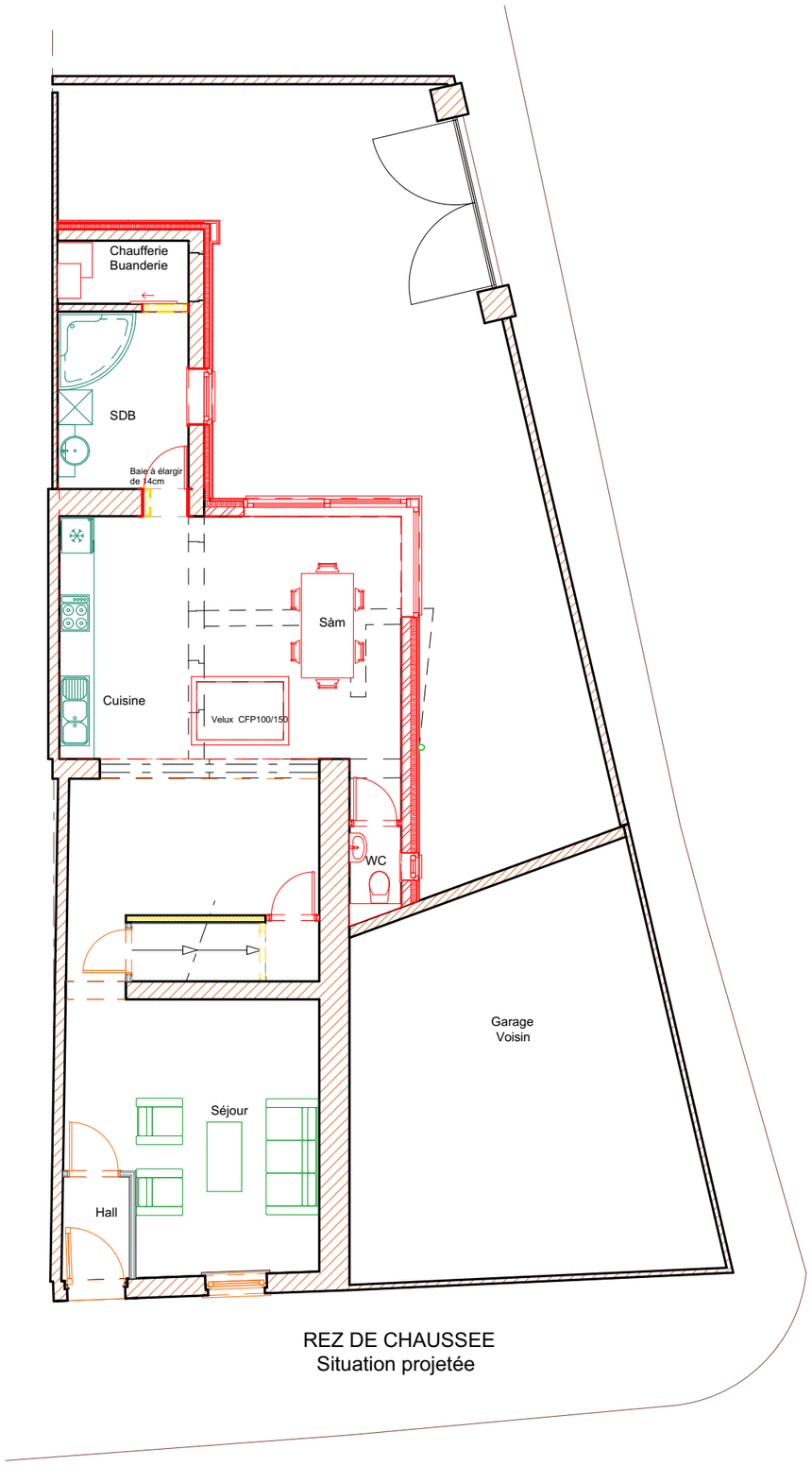

REZ DE CHAUSSEE
Situation projetée

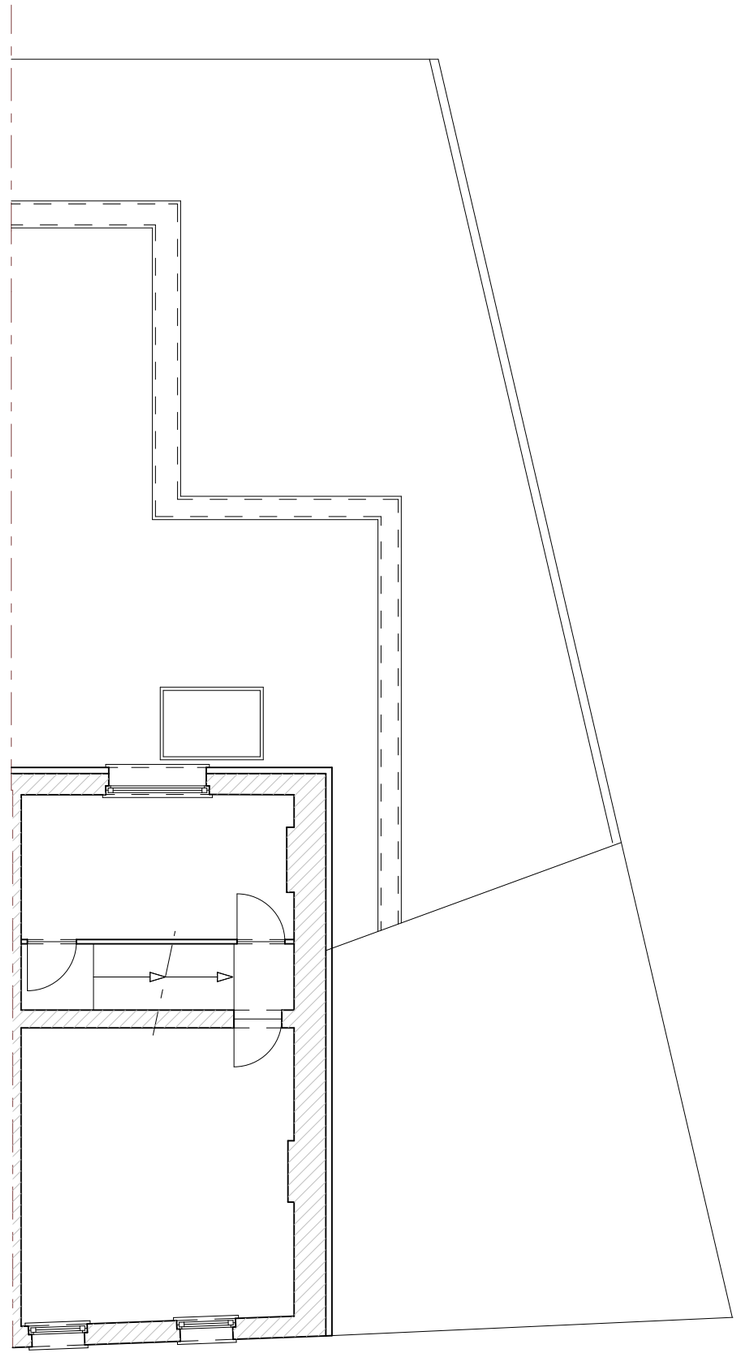

Maître d'ouvrage : M. et Mme R. - M. DEELCHUND - BOURGUET Rue Jean Volders, 23 7080 FRAMERIES Tél. 0470/309301	Situation : Rue Jean Volders, 23 7080 FRAMERIES Section C n° 1377 g5	Architecte : Stéphan WOLFFERTS Ing. Civil Architecte Avenue Fénelon, 327 7340 COLFONTAINE Tél. 065/610155	AVP2 : Vues en plan	Echelle : 1:100	Dossier : 22.05 Date : 30/01/23	1.