

Plan d'implantation 1/100è

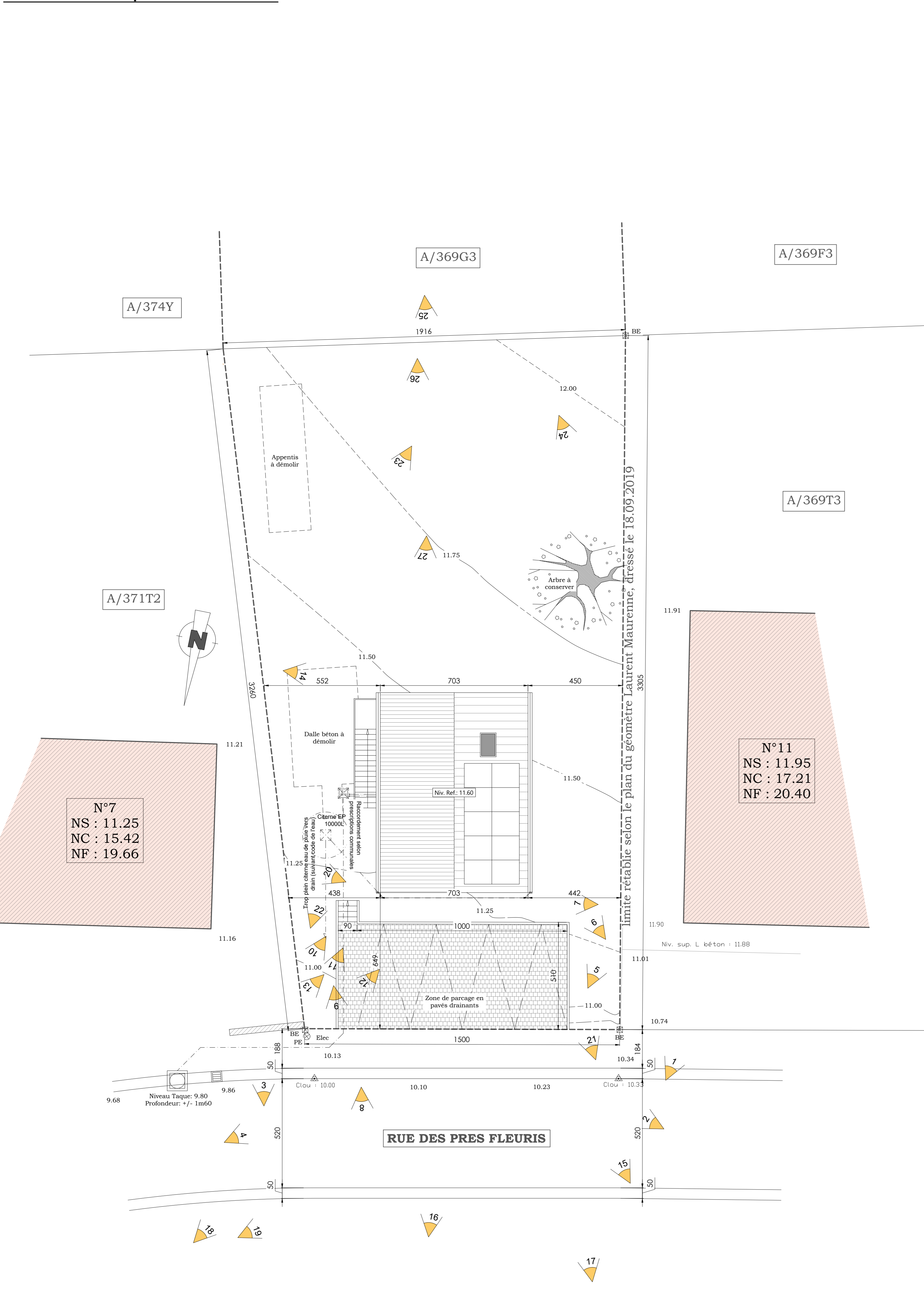

Plan Rez-de-Chaussée 1/50è

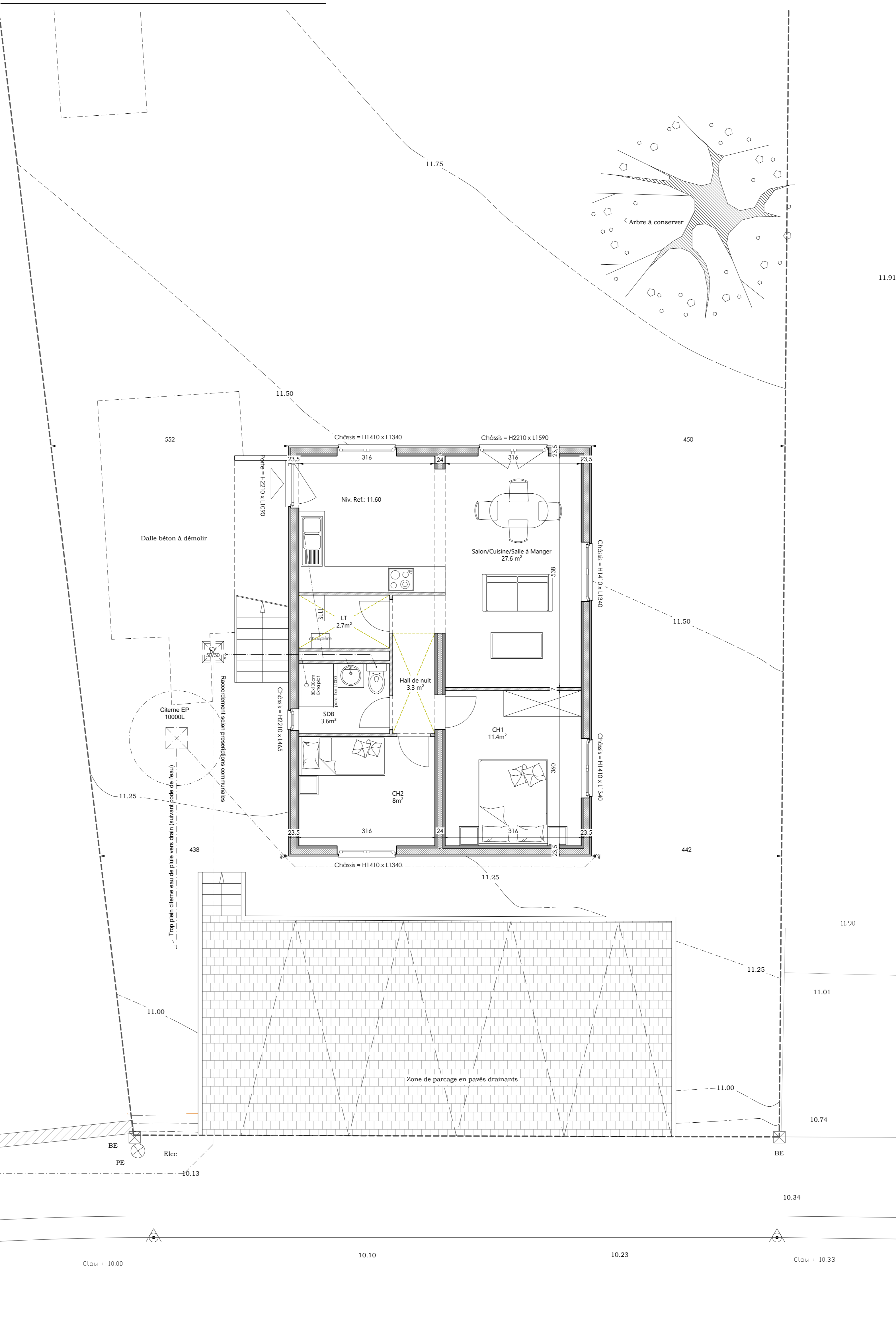

Plan REZ+1 1/50è

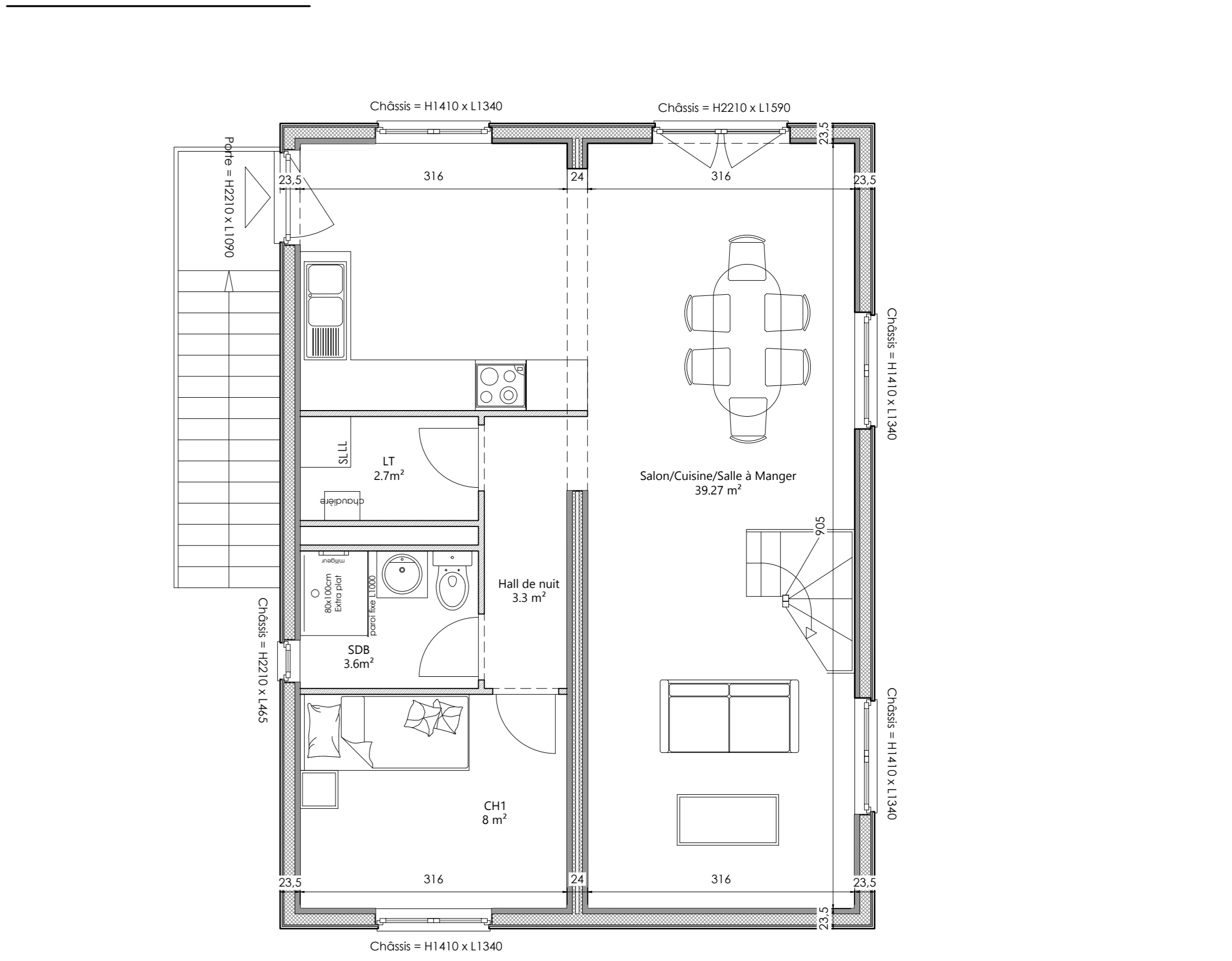

Plan Grenier 1/50è

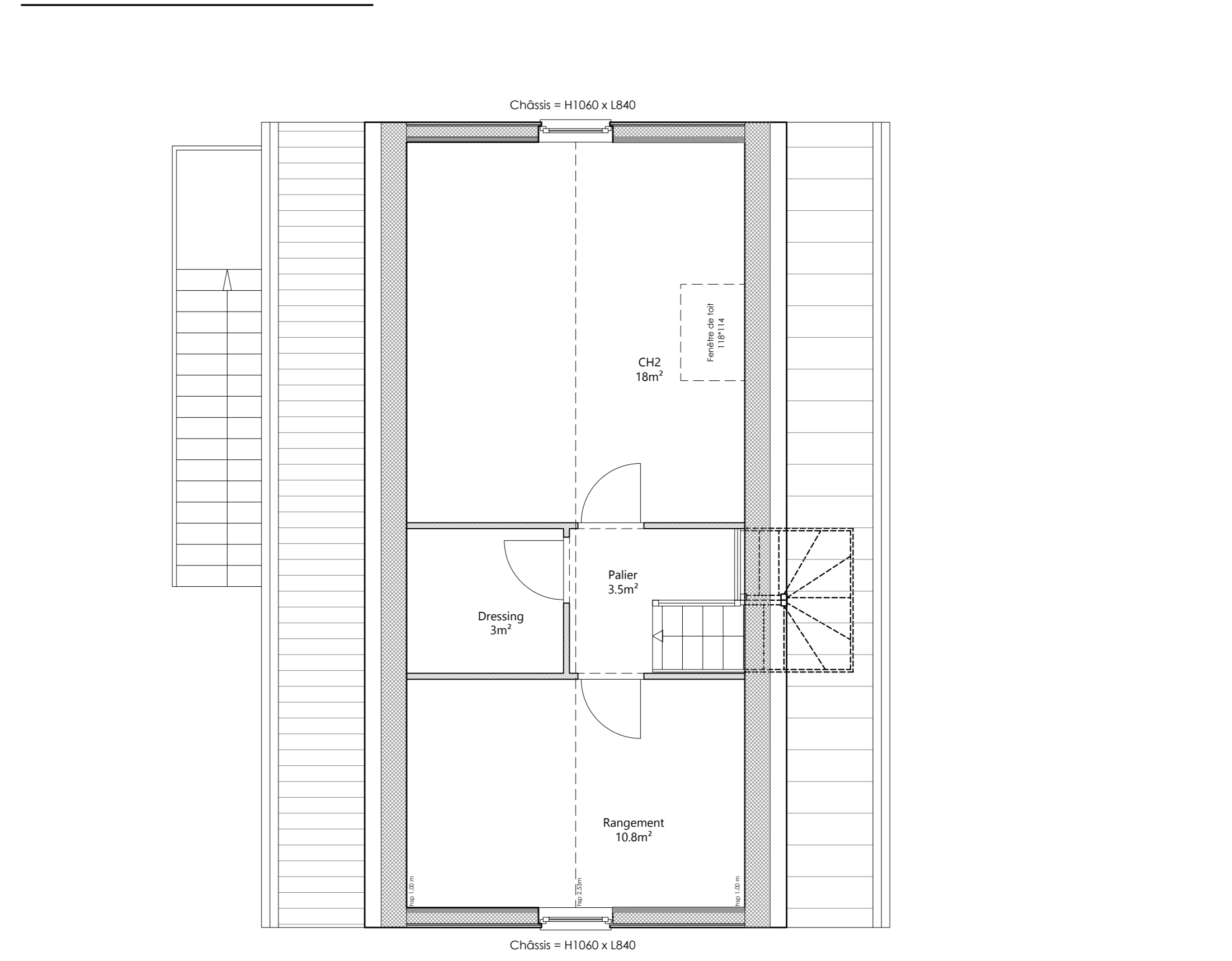

Profil avant 1/100è

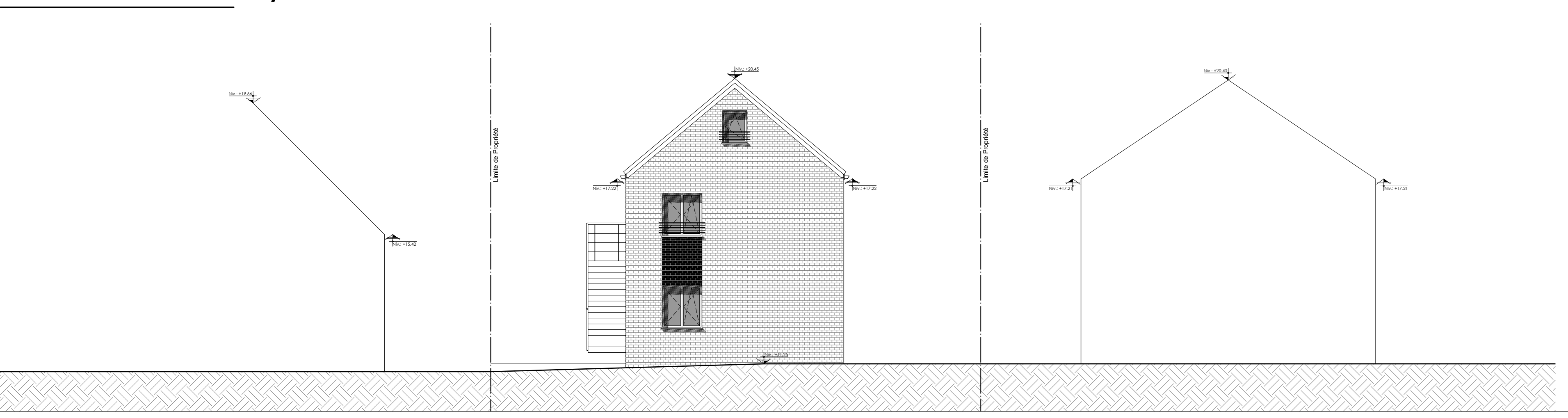

Profil arrière 1/100è

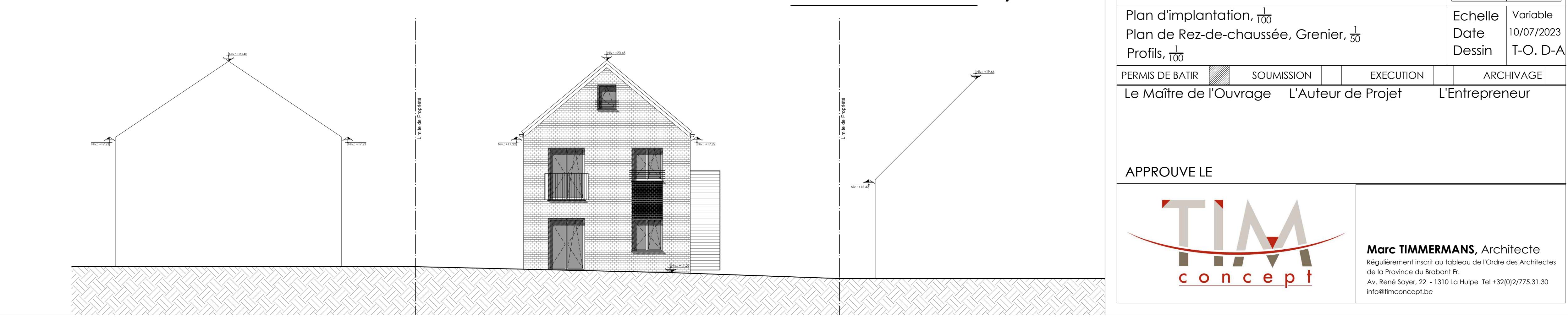

REGION	Wallonne		
ADMINISTRATION COMMUNALE	5660 COUVIN		
ADRESSE	Rue des Prés Fleuris (entre N° 7 et 11)		
PARCELLE CADASTRALE	1e Division, Section A, 369X2		
MAITRE DE L'OUVRAGE	MANHOS SPRL représenté par Mr HOSTAUX Valentin Rue des Prés Fleuris 12 5660 - COUVIN		
MODIFICATIONS	Date	Indice	
TIM01	10/07/2023		
TIM02	14/09/2023		
PERMIS D'URBANISME		Plan	Dossier
Construction de deux logements		1/2	202355
Plan d'implantation, 1/100		Echelle	Variable
Plan de Rez-de-chaussée, Grenier, 1/50		Date	10/07/2023
Profils, 1/100		Dessin	T-O, D-A
PERMIS DE BATIR	SOUSSION	EXECUTION	ARCHIVAGE
Le Maître de l'Ouvrage	L'Auteur de Projet	L'Entrepreneur	
APPROUVE LE			
		Marc TIMMERMANS, Architecte <small>Magistralement inscrit au tableau de l'Ordre des Architectes de la Province du Brabant Fl. Av. René Soyer, 22 - 1310 Louvain-la-Neuve. Tel +32(0)2775.31.30 info@timconcept.be</small>	

Plan de situation 1/5000è



Plan de contexte urbanistique 1/500è



Coupe Profil 1/100è

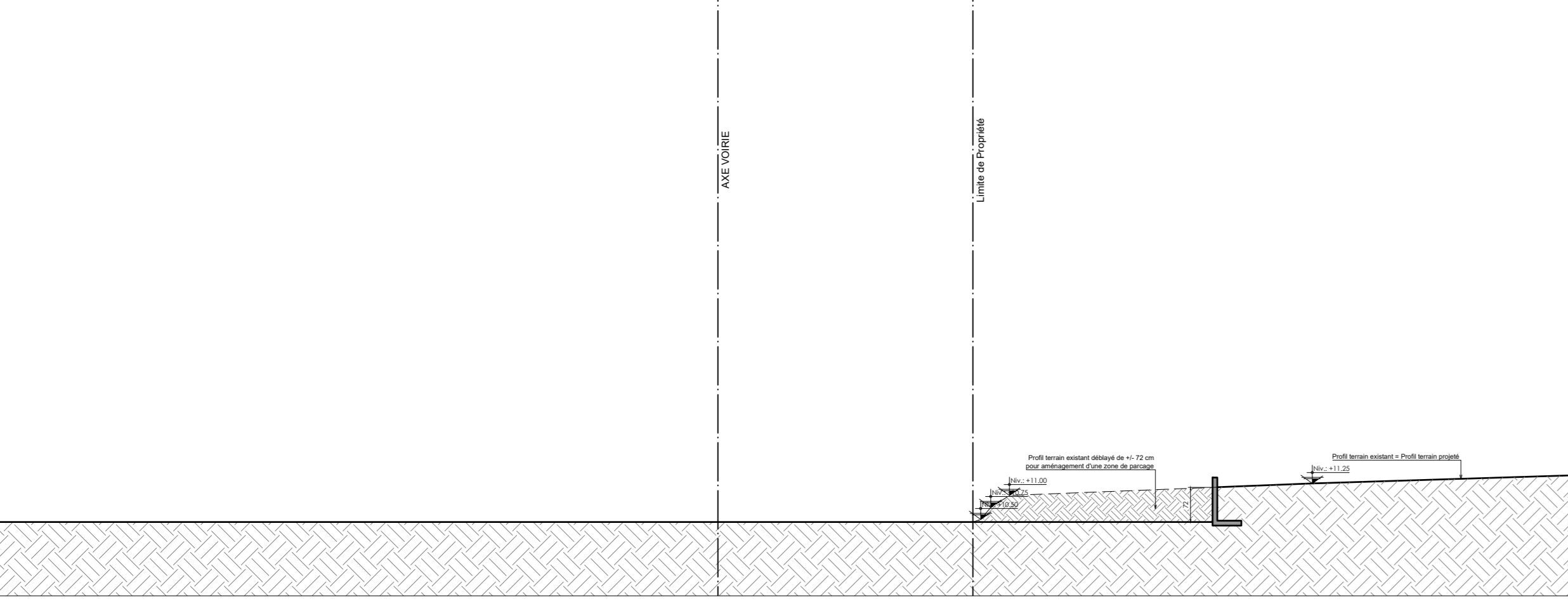

Façade avant 1/50è

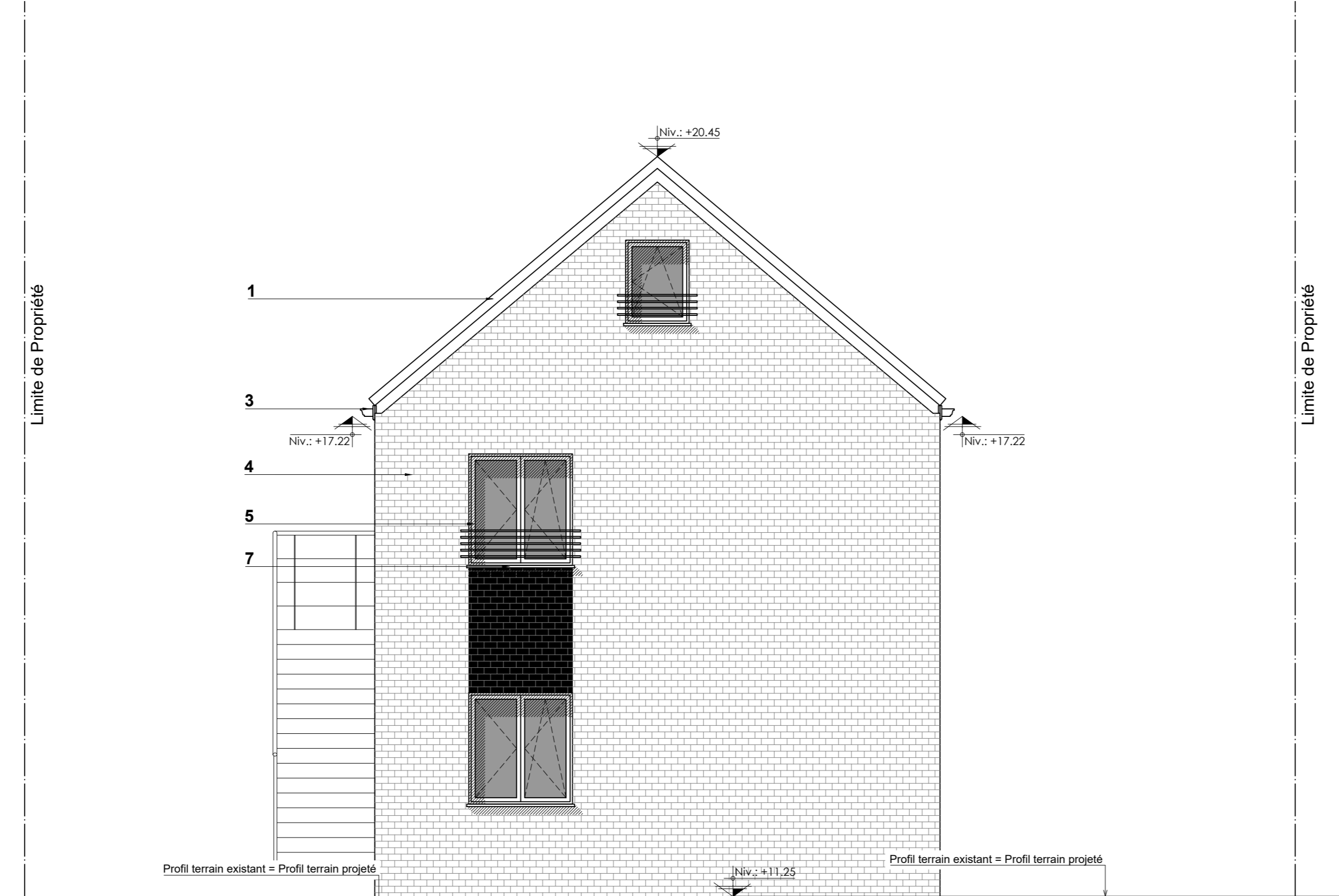

Façade gauche 1/50è

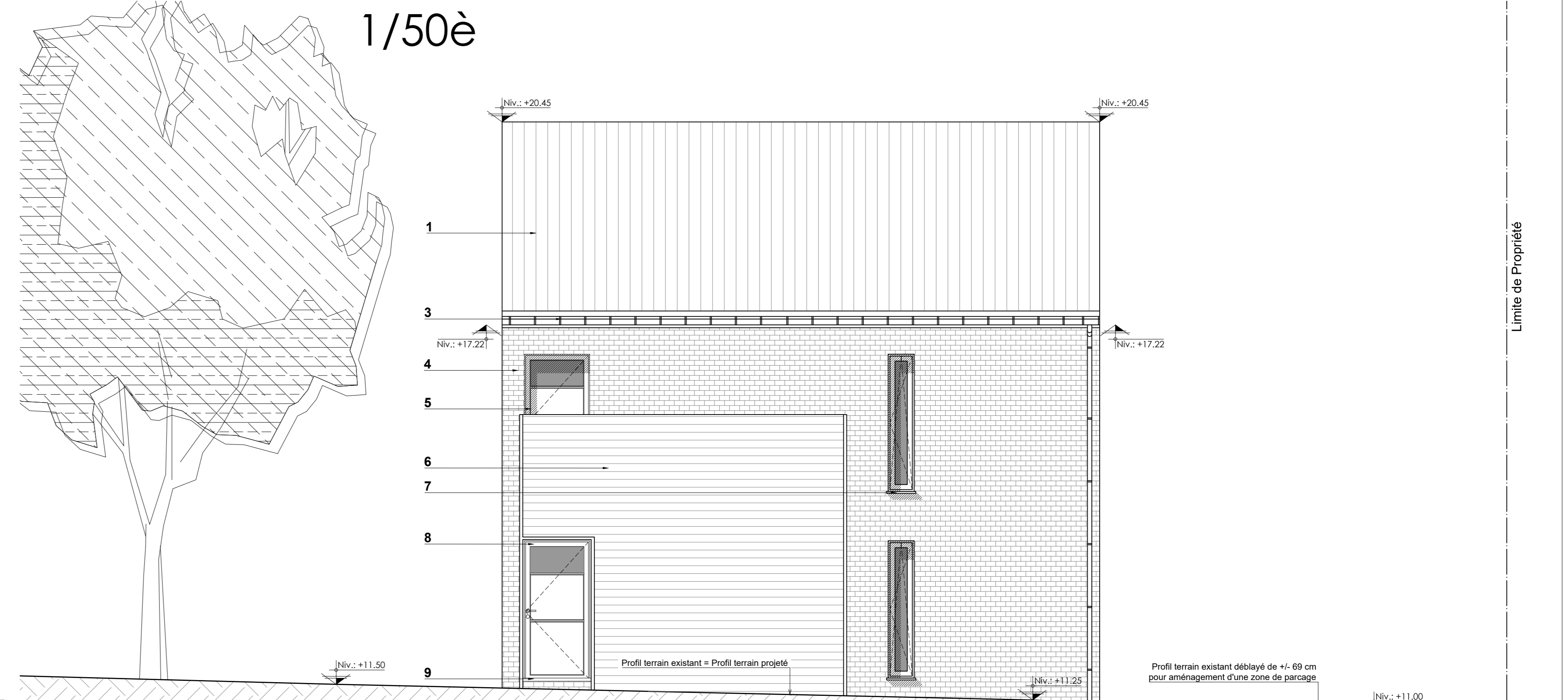

Façade arrière 1/50è

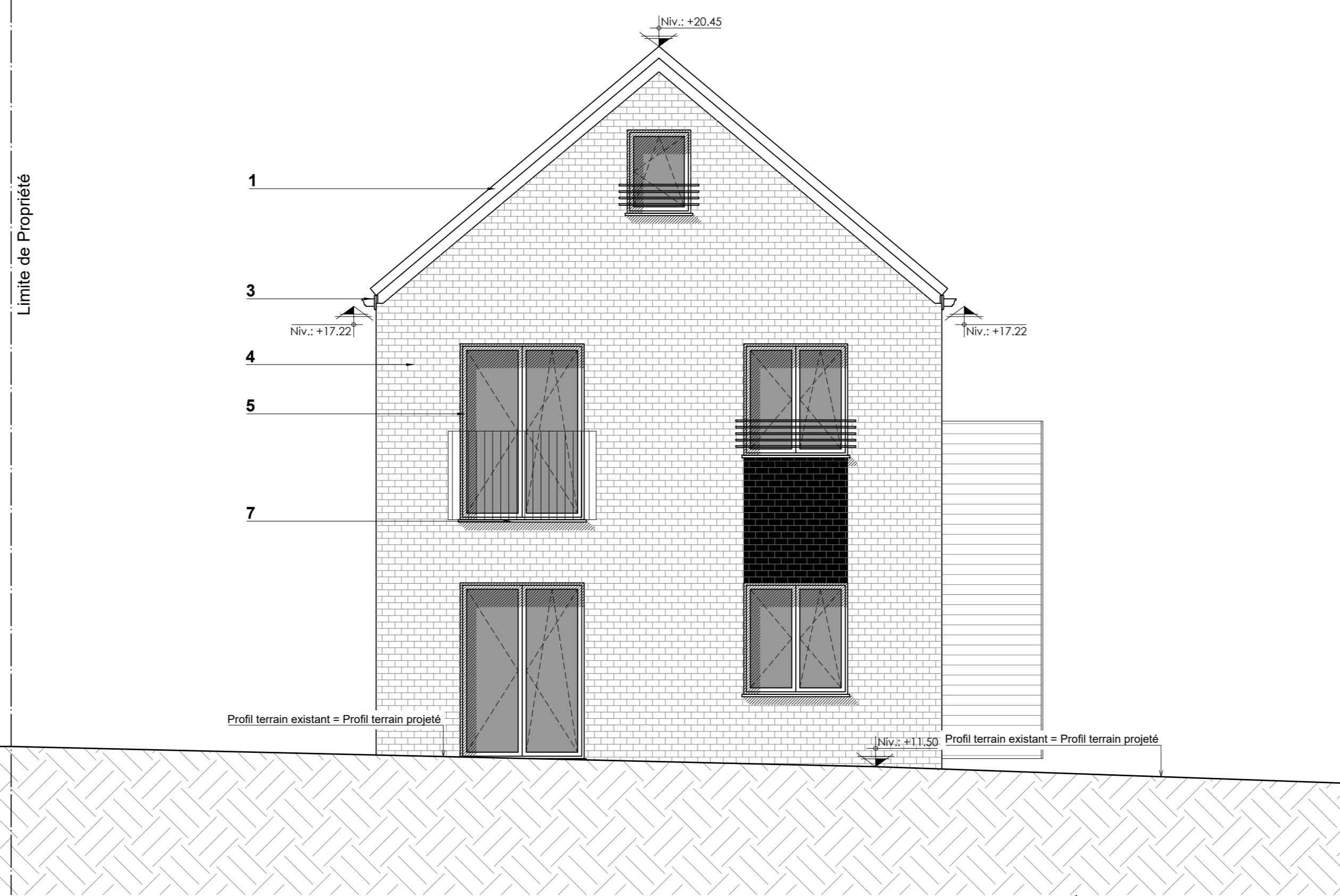

Façade droite 1/50è

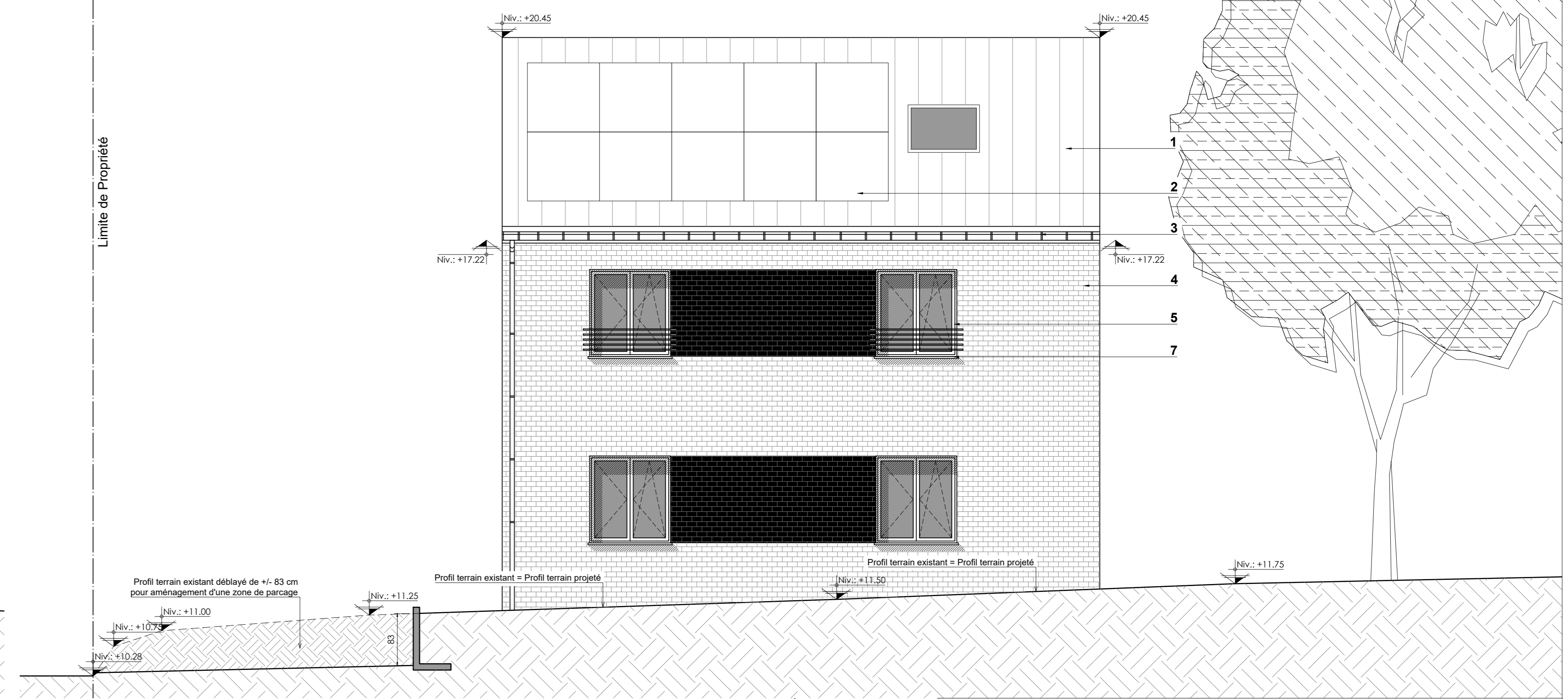

- 1. TUILES BETON NOIR
- 2. PANNEAUX PHOTOVOLTAÏQUES
- 3. DESCENTES ET GOUTTIÈRES EN ZINC
- 4. BRIQUES DE TEINTE GRISE CLAIR ET NOIRE
- 5. CHASSIS PVC DE TON NOIR
- 6. ESCALIER EN CAGE EN BOIS
- 7. SEUIL DE FENÊTRE EN PVC
- 8. PORTE D'ENTRÉE DE TEINTE NOIRE
- 9. SEUIL DE PORTE D'ENTRÉE EN PIERRE BLEUE

Coupe AA 1/50è

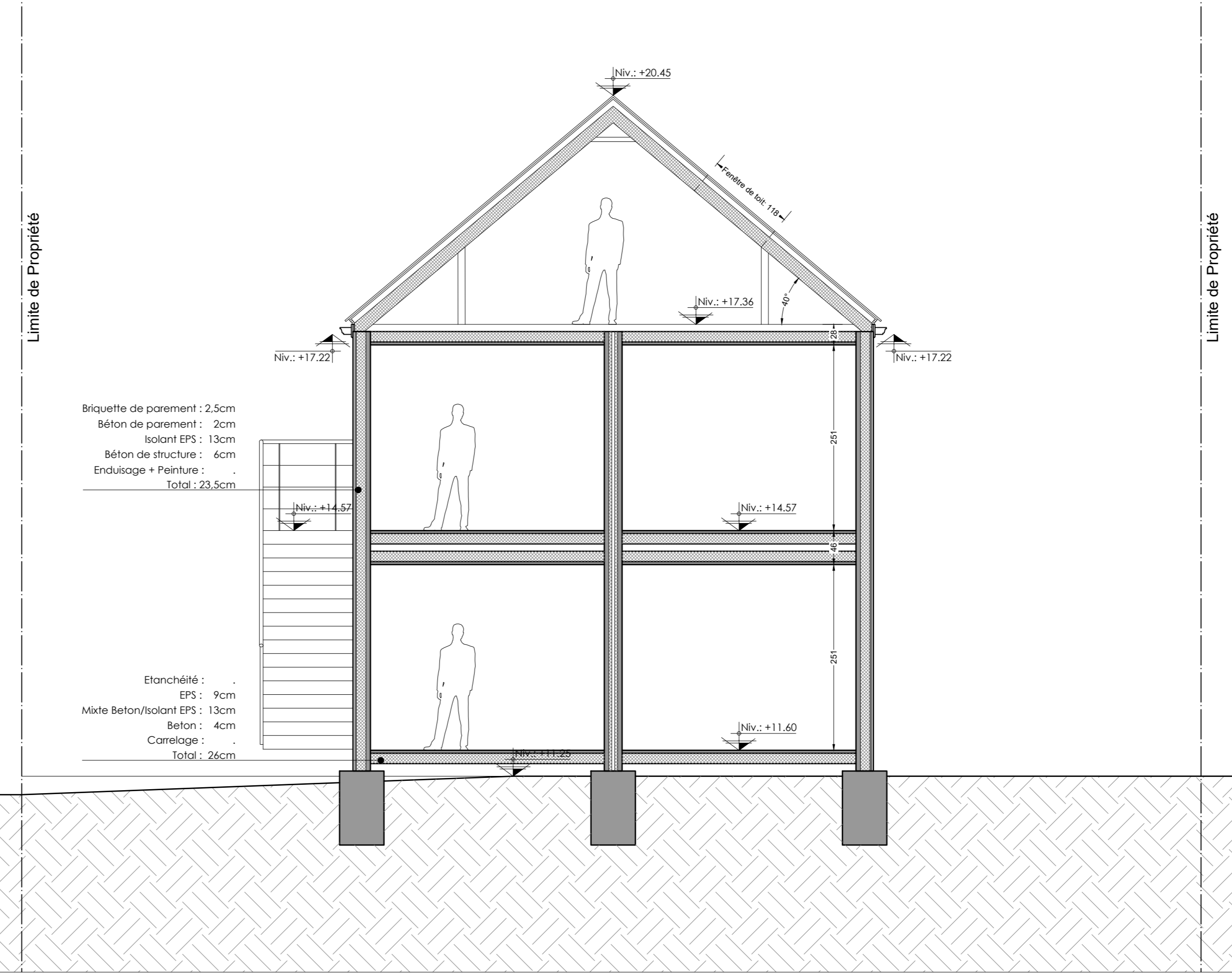

REGION	Wallonne		
ADMINISTRATION COMMUNALE	5660 COUVIN		
ADRESSE	Rue des Près Fleuris (entre N° 7 et 11)		
PARCELLE CADASTRALE	le Division, Section A, 369X2		
MAITRE DE L'OUVRAGE	MANHOS SPRL représenté par Mr HOSTAUX Valentin Rue des Près Fleuris 12 5660 - COUVIN		
MODIFICATIONS	Date	Indice	
TIM01	10/07/2023		
TIM02	14/09/2023		
PERMIS D'URBANISME Construction de deux logements		Plan 2/2	Dossier 202355
Plan de contexte urbanistique	1/500	Echelle	Variable
Plan de situation	1/5000	Date	10/07/2023
Facades	30	Coupe AA et profil	1/50
PERMIS DE BATIR	SOUSSION	EXECUTION	ARCHIVAGE
Le Maître de l'Ouvrage	L'Auteur de Projet	L'Entrepreneur	
APPROUVE LE			
		Marc TIMMERMANS, Architecte Régulièrement inscrit au tableau de l'Ordre des Architectes de la Province du Brabant Fl. Av. René Soyer, 22 - 1310 Louvain-la-Neuve. Tel +32(0)2775.31.30 info@timconcept.be	