

Plan de contexte 1/500

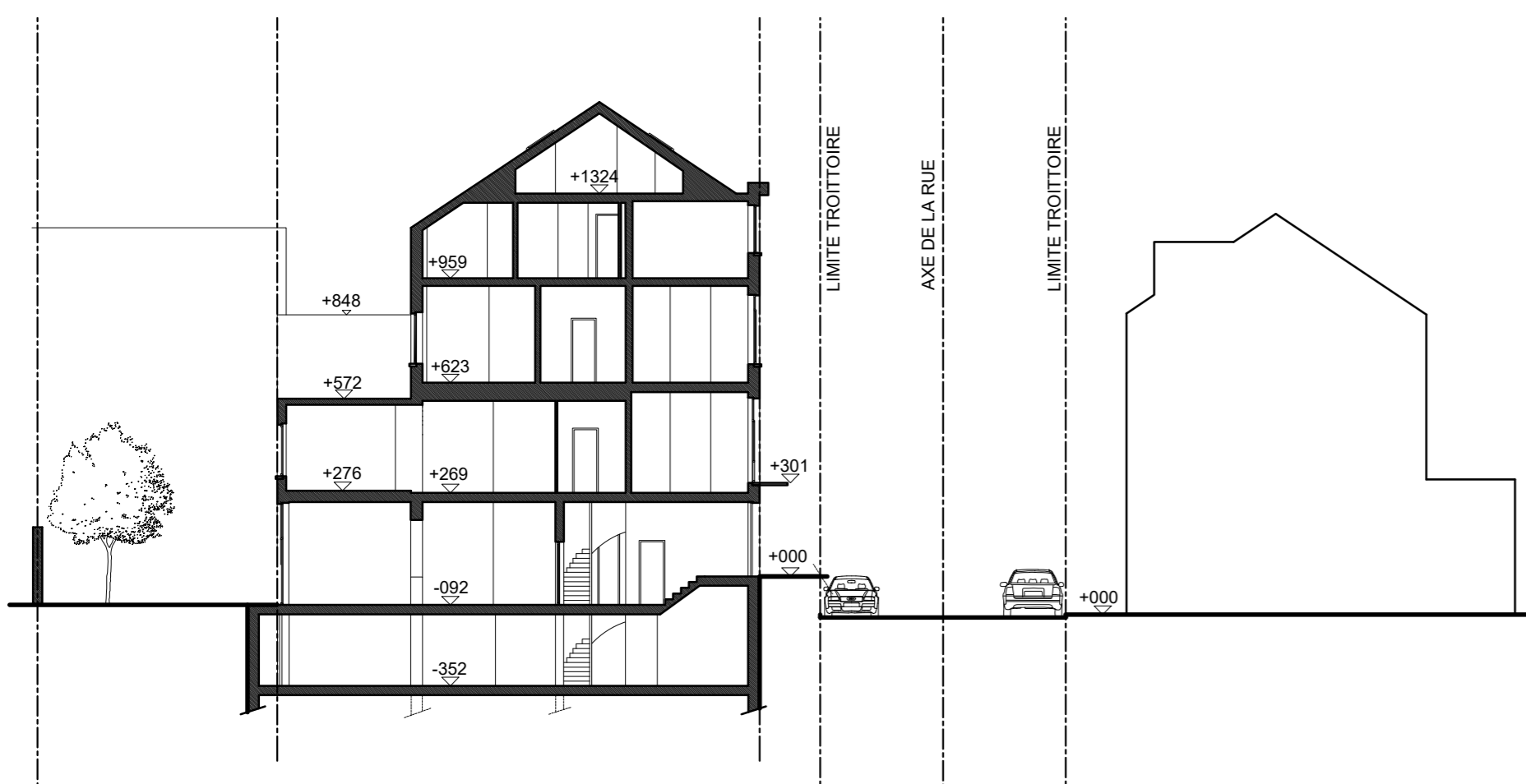

Coupe de profil A-A - 1/200

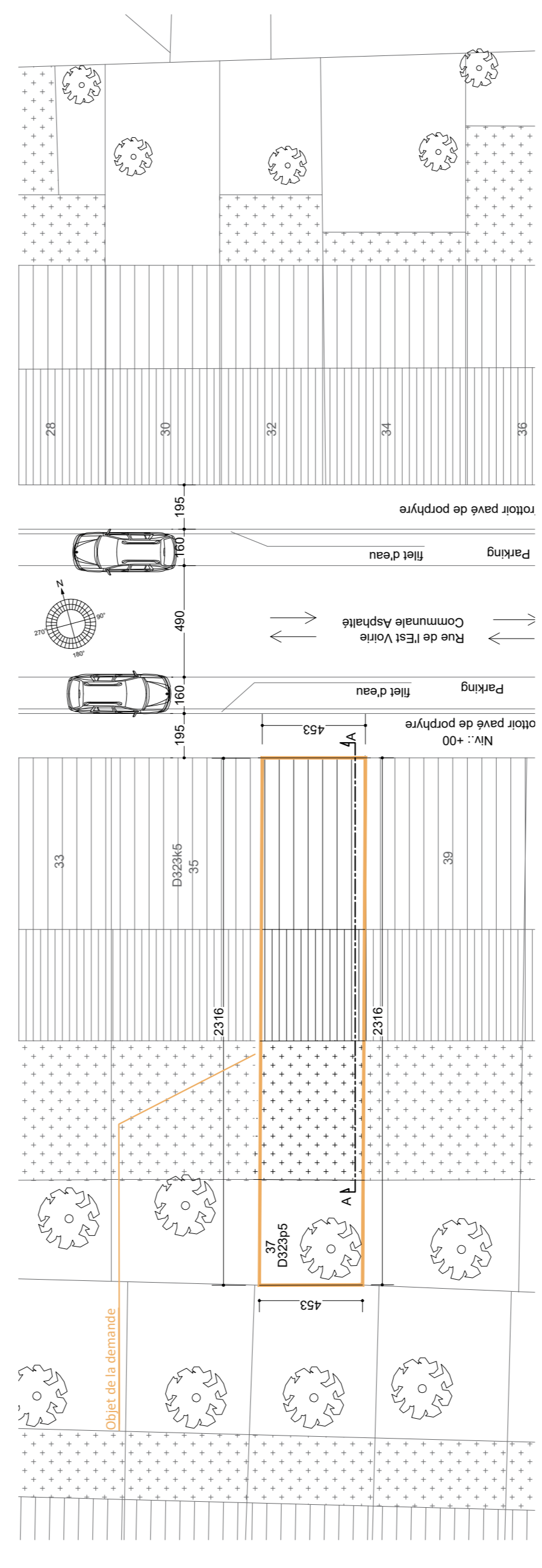

Plan implantation - 1/200

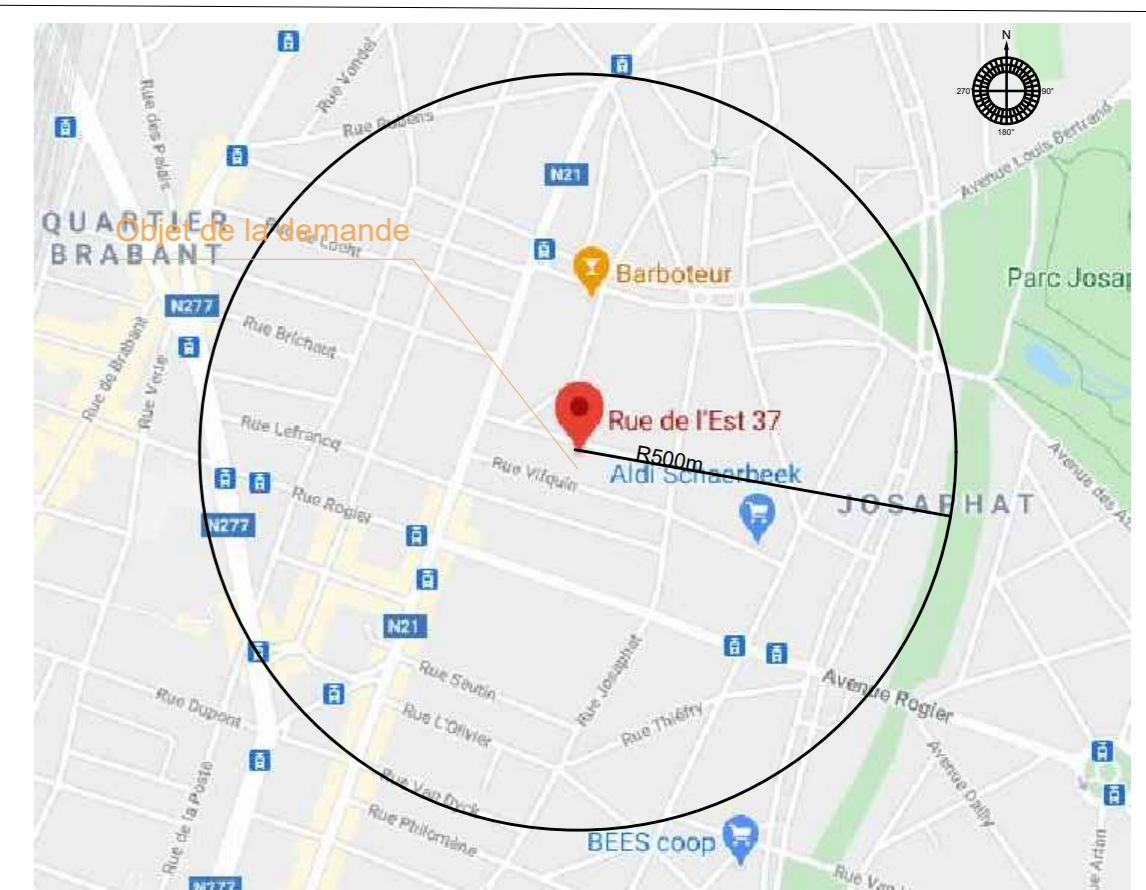

Plan de situation 1/10000

UBEX

www.ubex.be

- 1 Enduit ton beige
- 2 Chassis PVC ton blanc
- 3 Pierre bleue
- 4 Toiture tuile rouge
- 5 Ferronnerie ton noir
- 6 Soubassement en pierre
- 7 Porte en bois peint en blanc
- 8 Enduit gris moyen
- 9 Enduit blanc
- 10 DEP en PVC
- 11 Plexiglass
- 12 Couvre mur en tuile vernissée
- 13 Goulière en bois peint en blanc
- 14 Châssis en bois ton bleu

Adresse du bien et référence cadastrale
RUE DE L'EST 37 - 1030 SCHAERBEEK
 6^ediv_Sect. D_n°323p5

Titre du plan
Planche de localisation

2479_drg 01/03

I Pour Accord I

I Légende et Notes I

- Objet de la demande
- Maçonnerie
- A construire
- Toiture 2 versants
- Toiture plate
- Limite de propriété

Notes:
Toutes les cotations sont en cm

001	12.2022	MM	Permis Urbanisme
N°	DAT	DWG	REV.

I Maître de l'ouvrage I

Marchal

Marchal

Demandeur

QUEDRAOGO Arsene Arnaud
 RUE THIÉFRY 53 B - 1030 SCHAERBEEK
 Tel : +32 489 10 59 28

Architecte I

Bureau d'études

Siège administratif :
 Chaussée de Marche 482 - 5101 Namur
 Av. Louise 523 2ème étage -1050 Bruxelles

Tel +32 2 318 16 32
 contact@ubex.be
 Size+ s.r.l. - TVA/ BE 0446.676.783
 RC Bruxelles: 626 (société civil)
 Architecte : François Marchal

Feuille N° 1

Commune de Schaerbeek.
Projet de transformation d'une mansarde
Echelle 0.0001/20

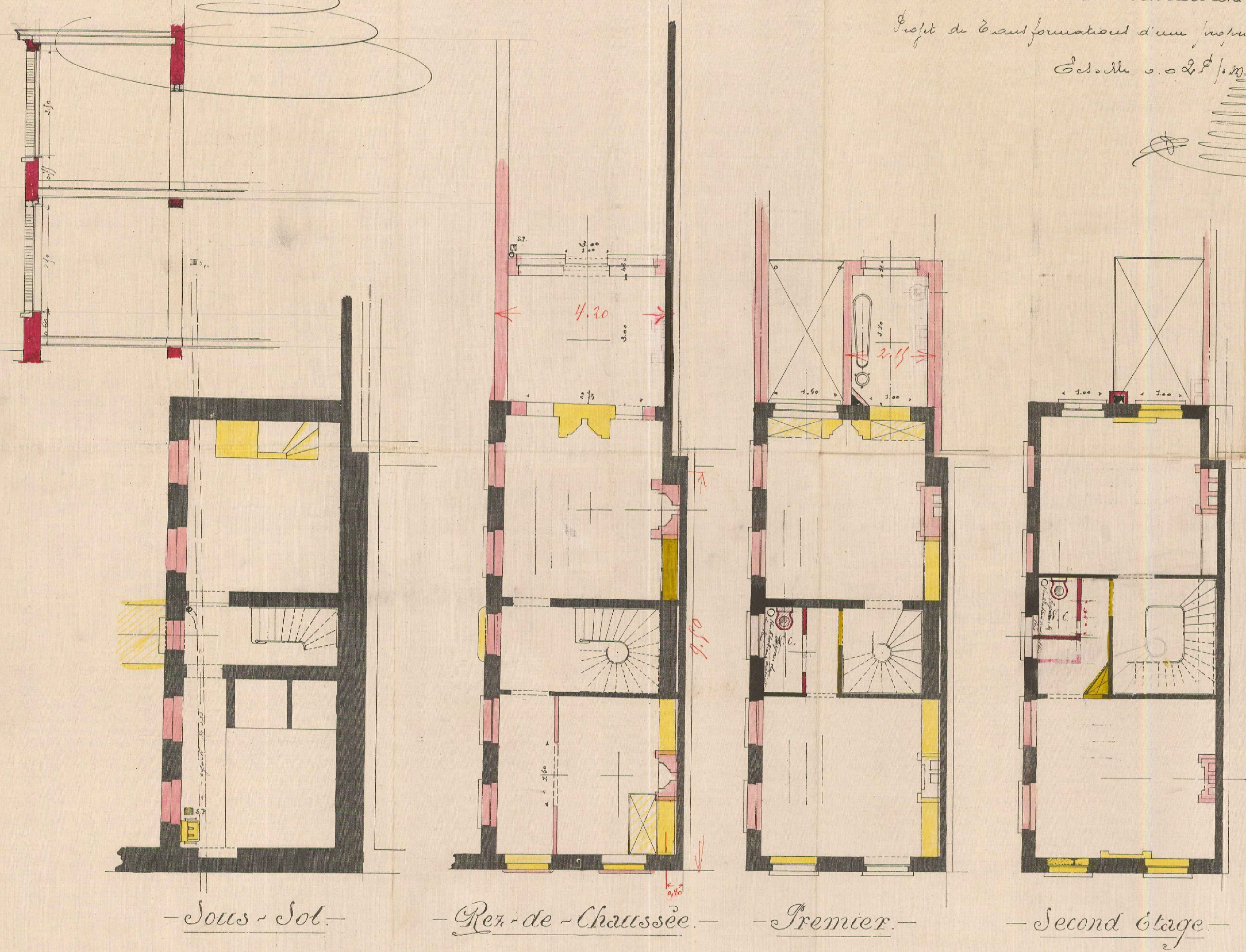

- Sous - Sol - - Rez - de - Chaussée - - Premier - - Second étage -

Plan de droit de 1908 : construction d'annexe à l'arrière

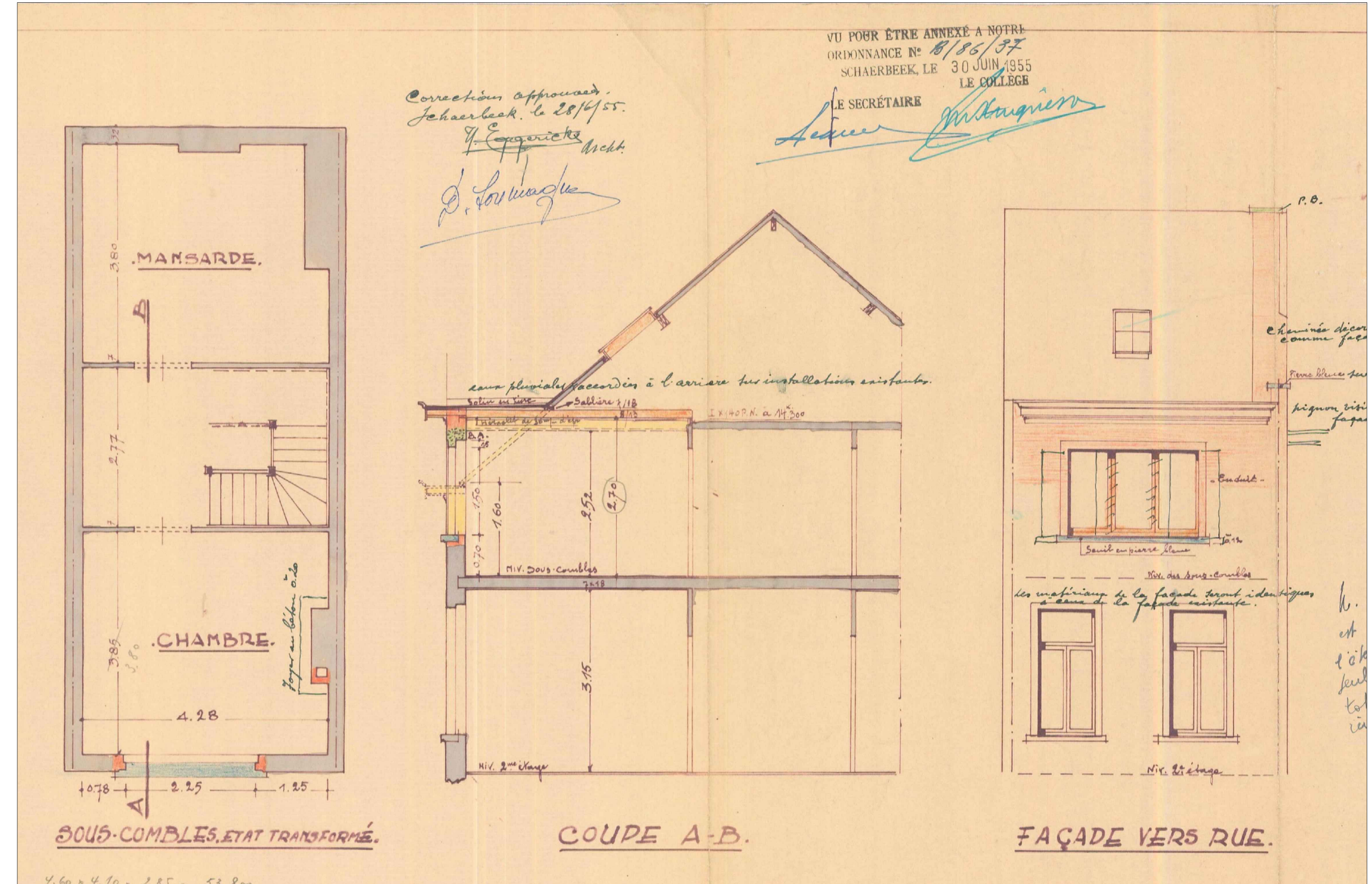

Plan de droit de 1955 : transformation de la mansarde en chambre

Façade principale

Echelle 0.0001/20

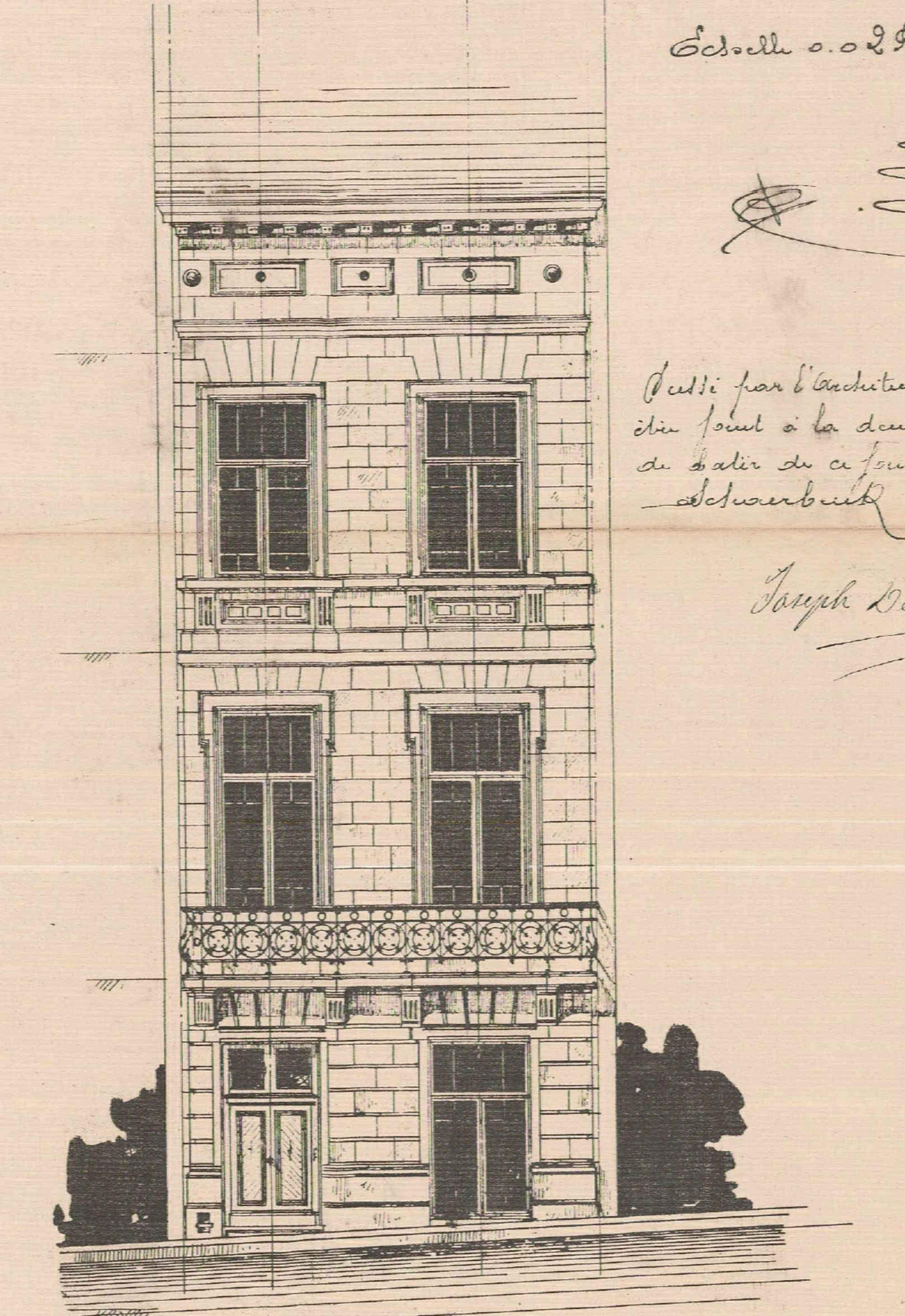

Travail par l'architecte
de la part de la direction
de la ville de Schaerbeek

J. Joseph

Plan de droit de 1908 : Façade avant



www.ubex.be

Adresse du bien et référence cadastrale
RUE DE L'EST 37 - 1030
SCHAERBEEK
6^e div. Sect. D, n°3336

Plan de droit



2470_dgr 02/03

Objet de la demande
■ Réhabilitation
■ Amélioration
■ Travaux 2^e semestre
■ Travaux pose

Etat de la propriété
----- Libre de propriété
----- Hypothèque
----- Toutes les cotations sont en cm

I Pour Accord I



Etat de la demande
----- Réhabilitation
----- Amélioration
----- Travaux 2^e semestre
----- Travaux pose

Etat de la propriété
----- Libre de propriété
----- Hypothèque
----- Toutes les cotations sont en cm

Membre de l'Ordre de l'Architecte

QUÉDRADO Anne Arnaud
RUE THÉOPHY 53 B - 1030
SCHAERBEEK
Tel : +32 2 318 59 28

Etat de la demande
----- Réhabilitation
----- Amélioration
----- Travaux 2^e semestre
----- Travaux pose

Etat de la propriété
----- Libre de propriété
----- Hypothèque
----- Toutes les cotations sont en cm

Membre de l'Ordre de l'Architecte

QUÉDRADO Anne Arnaud
RUE THÉOPHY 53 B - 1030
SCHAERBEEK
Tel : +32 2 318 59 28

Ce document est la propriété de Ubex - Ubex est un service produit par Sica - srt

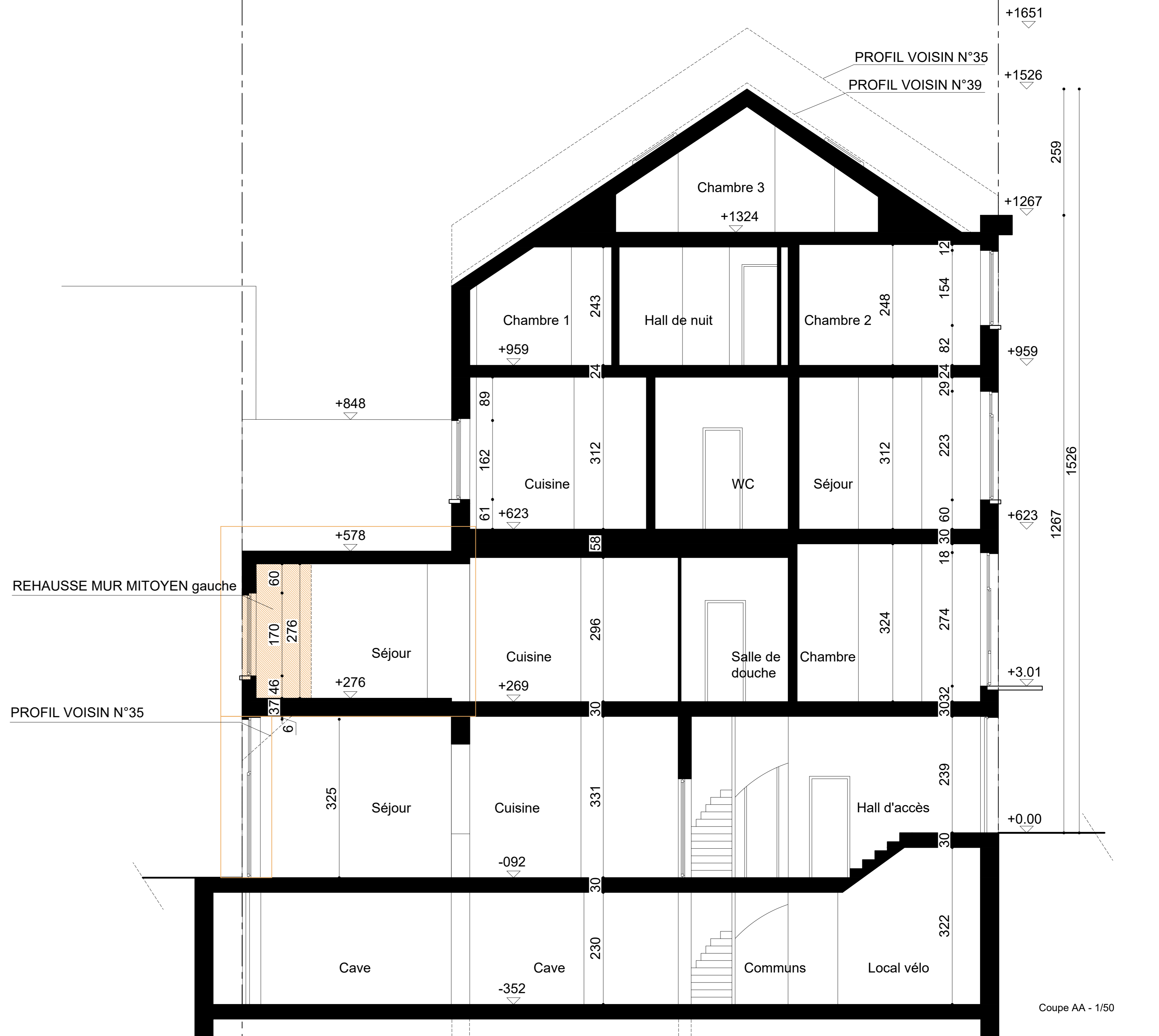
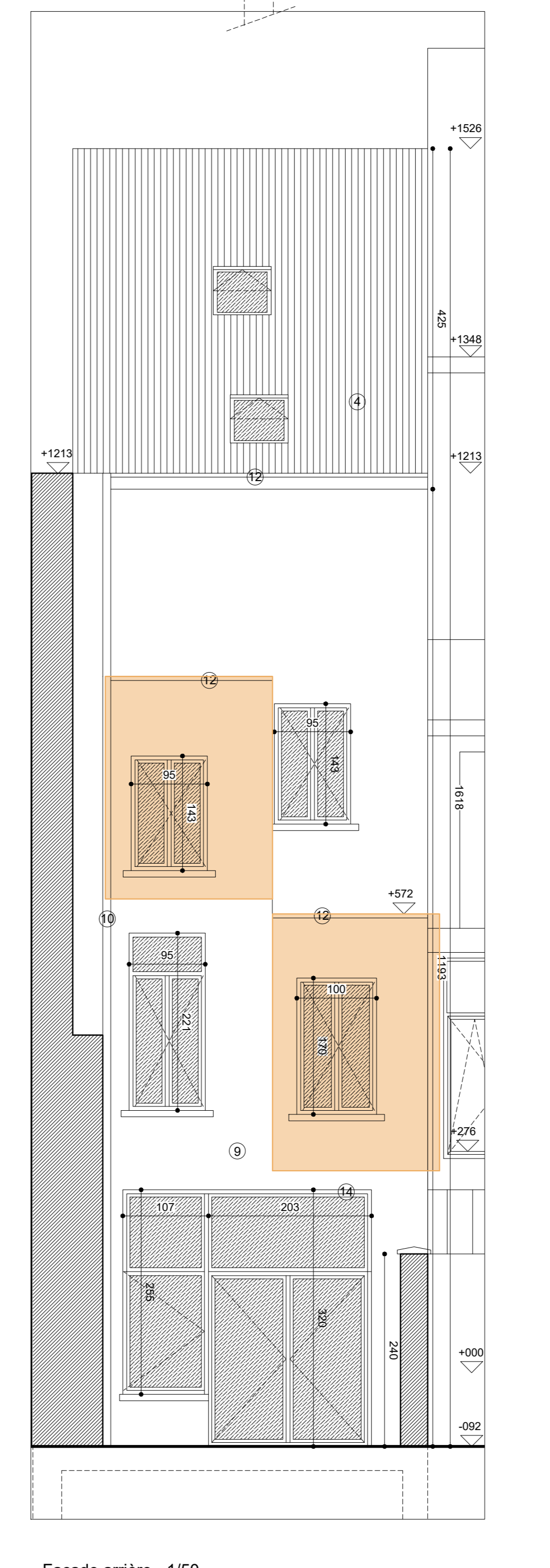
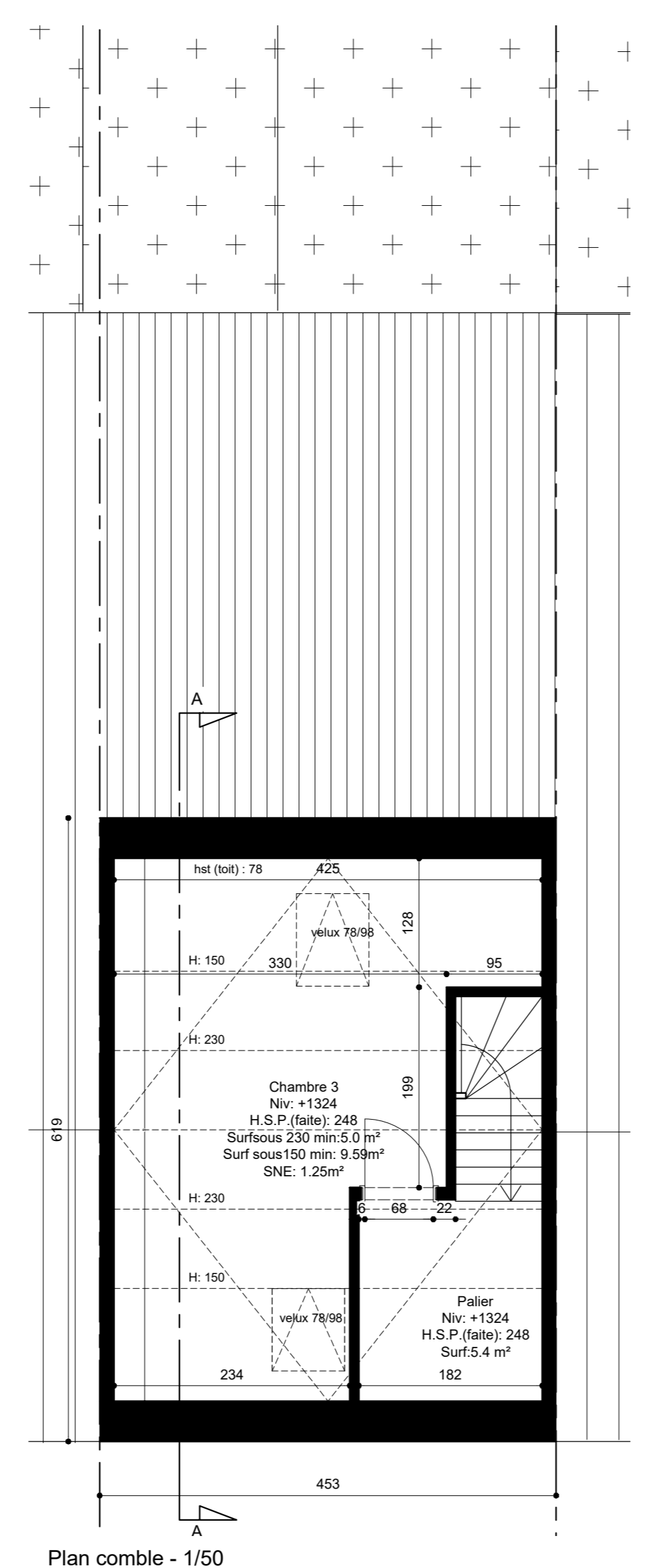
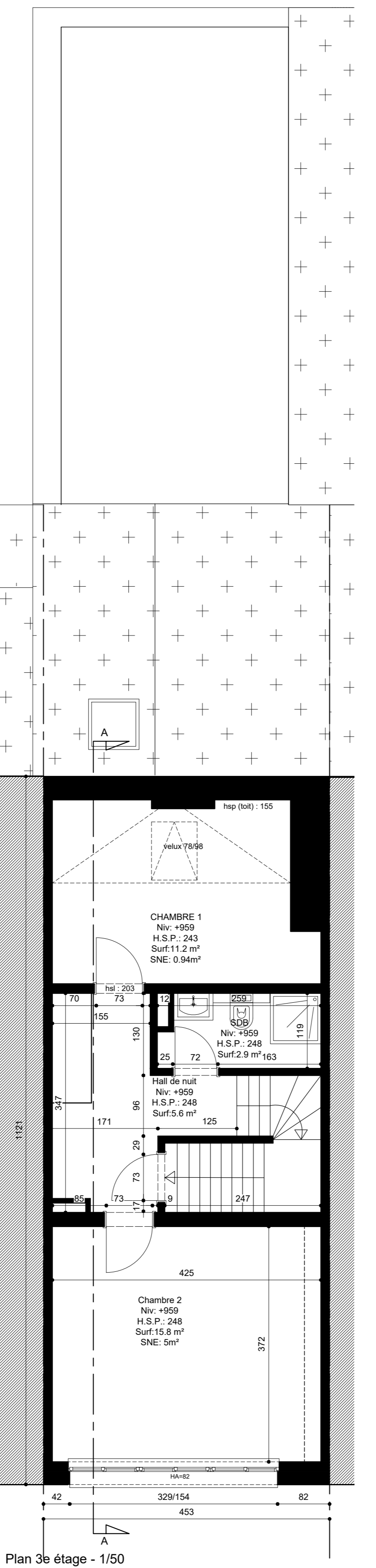
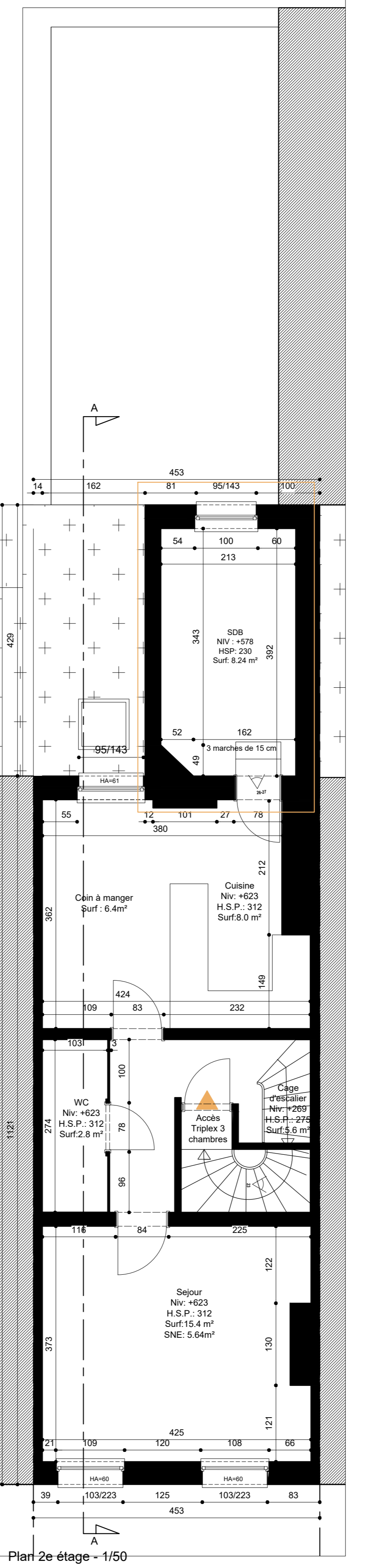
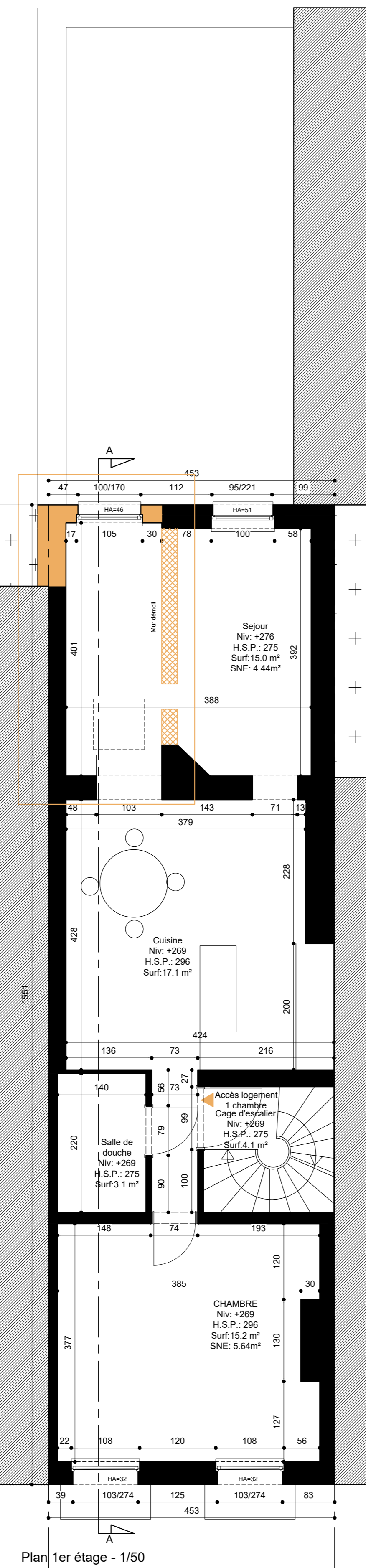
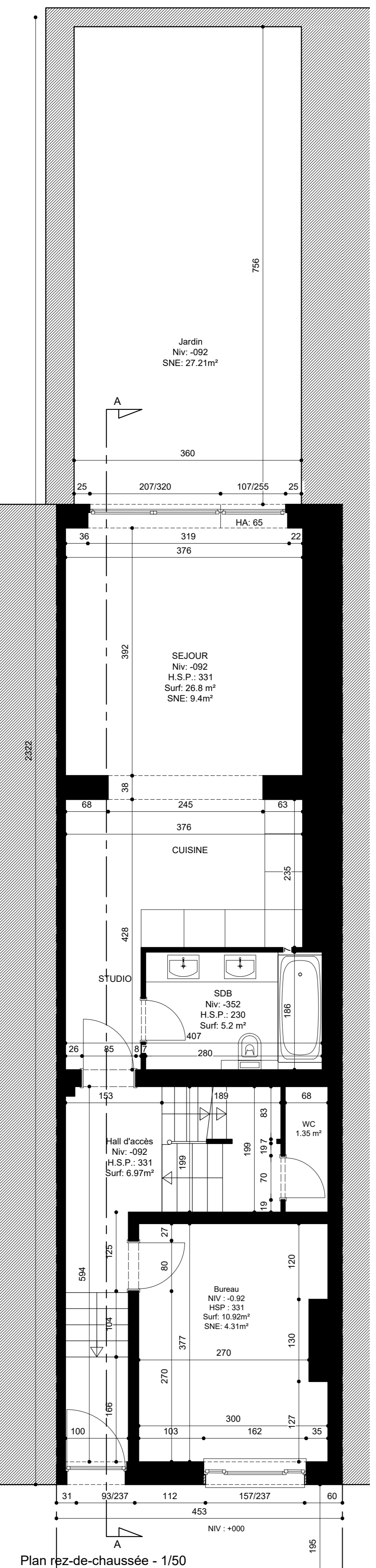
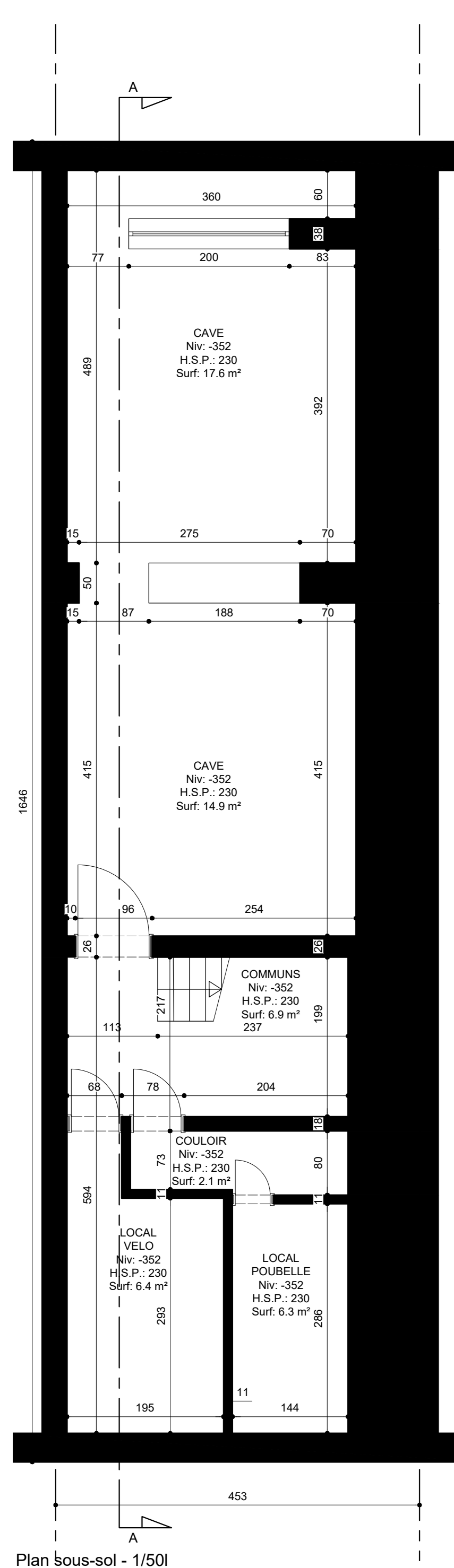



www.ubex.be

<p> <input type="checkbox"/> Enduit au beige <input type="checkbox"/> Châssis PVC ou blanc <input type="checkbox"/> Plancher bois <input type="checkbox"/> Plancher bois rouge <input type="checkbox"/> Revêtement au carrel <input type="checkbox"/> Substrat ciment en pierre <input type="checkbox"/> Plancher en bois posé en blanc <input type="checkbox"/> Châssis bois <input type="checkbox"/> Enduit blanc sur isolant à placer <input type="checkbox"/> Enduit au PVC <input type="checkbox"/> Plancher bois <input type="checkbox"/> Plancher bois <input type="checkbox"/> Châssis en bois posé en blanc <input type="checkbox"/> Châssis en bois tout bois </p>	<p> Adresse du bien et référence cadastrale RUE DEL LEST 37 - 1030 SCHAMBERHEEK 6^e div. Sect. D, n°333/05 </p> <p style="text-align: right;"> Date du plan Plan de situation projetée </p> <p> 2470_dgr 03/03 I Pour Accord I </p>
<p> <input type="checkbox"/> Ouvre de la serrure <input type="checkbox"/> A carreaux <input type="checkbox"/> Toiture 2 niveaux <input type="checkbox"/> Toiture plate </p> <p> L'Échelle et Noms : --- Ligne de projet --- Hachure --- Toutes les cotations sont en cm </p>	<p> Maître de l'ouvrage : Ouedraogo Arsène Almadou RUE THEFFRY 53 B-1030 SCHAMBERHEEK Tél : +32 499 10 59 28 </p> <p> Architecte :  François Marcial </p> <p> Bureau d'études : Chausse de Marche 482 - 1010 Namur Av. Louise 523 2ème étage - 1050 Bruxelles Tél : +32 2 218 16 32 contact@delia.be Site : +32 2 218 16 32 50 CHAMBERHEEK Architecte - François Marcial </p>

Ce document est la propriété de Ubex - Ubex est un service produit par Sogeha