

MATERIAUX:  
 A : TUILES EN TERRE CUITE  
 ton gris anthracite  
 B : DEP et GOUTTIERE EN ZINC,  
 C : CHASSIS ET PORTES EN PVC,  
 ton gris anthracite  
 D : DOUBLE VITRAGE  
 E : PIERRE BLEUE  
 F : BRIQUES DE PAREMENT,  
 ton gris clair  
 G : GARDE-CORPS EN ALU. PEINT  
 ton gris anthracite  
 H : PANNEAUX TRESPA  
 ton gris anthracite  
 I : VELUX, dim. : 114/118  
 J : LUCARNE EN ZINC,  
 ton gris anthracite  
 K : L en beton, ton gris

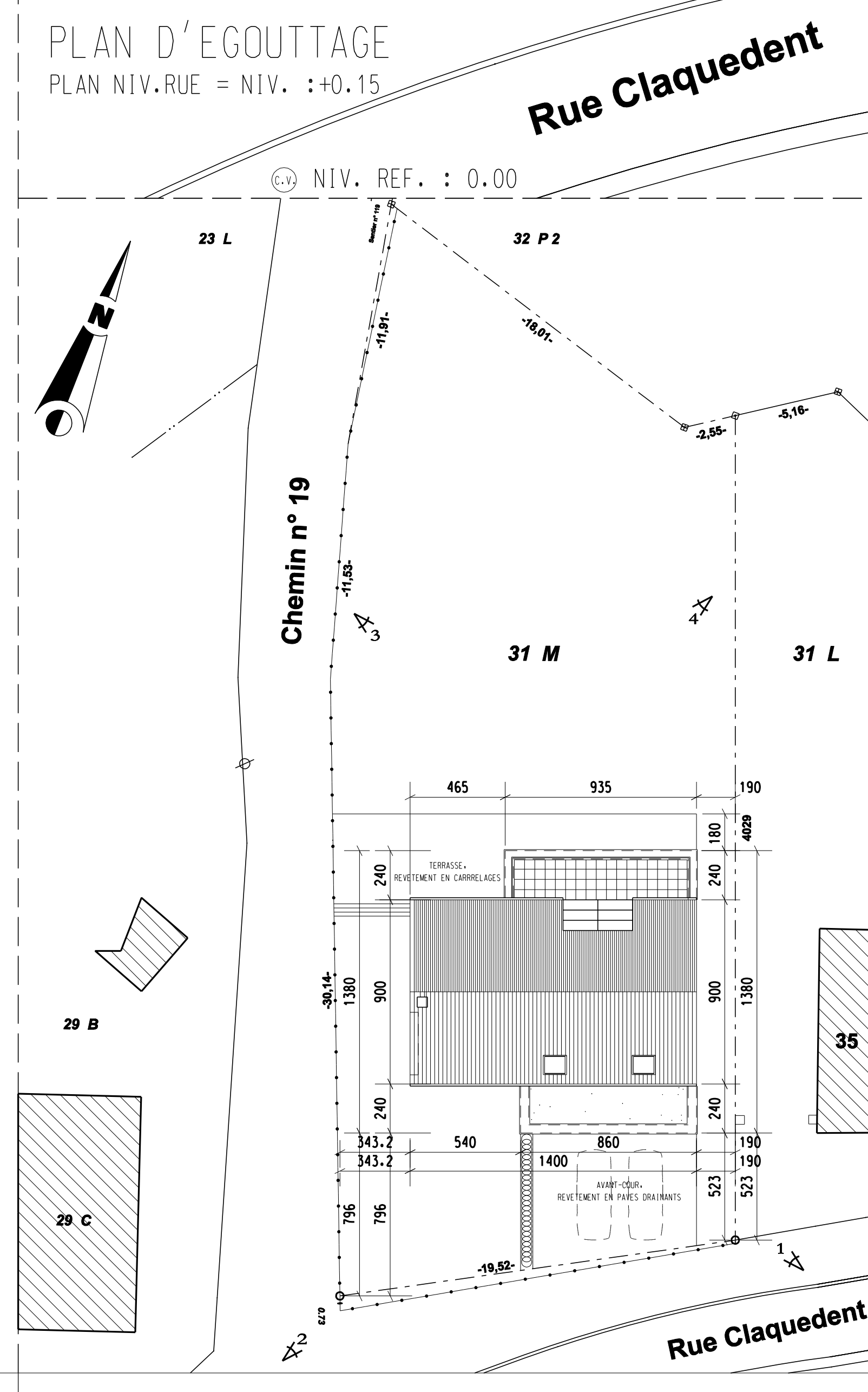
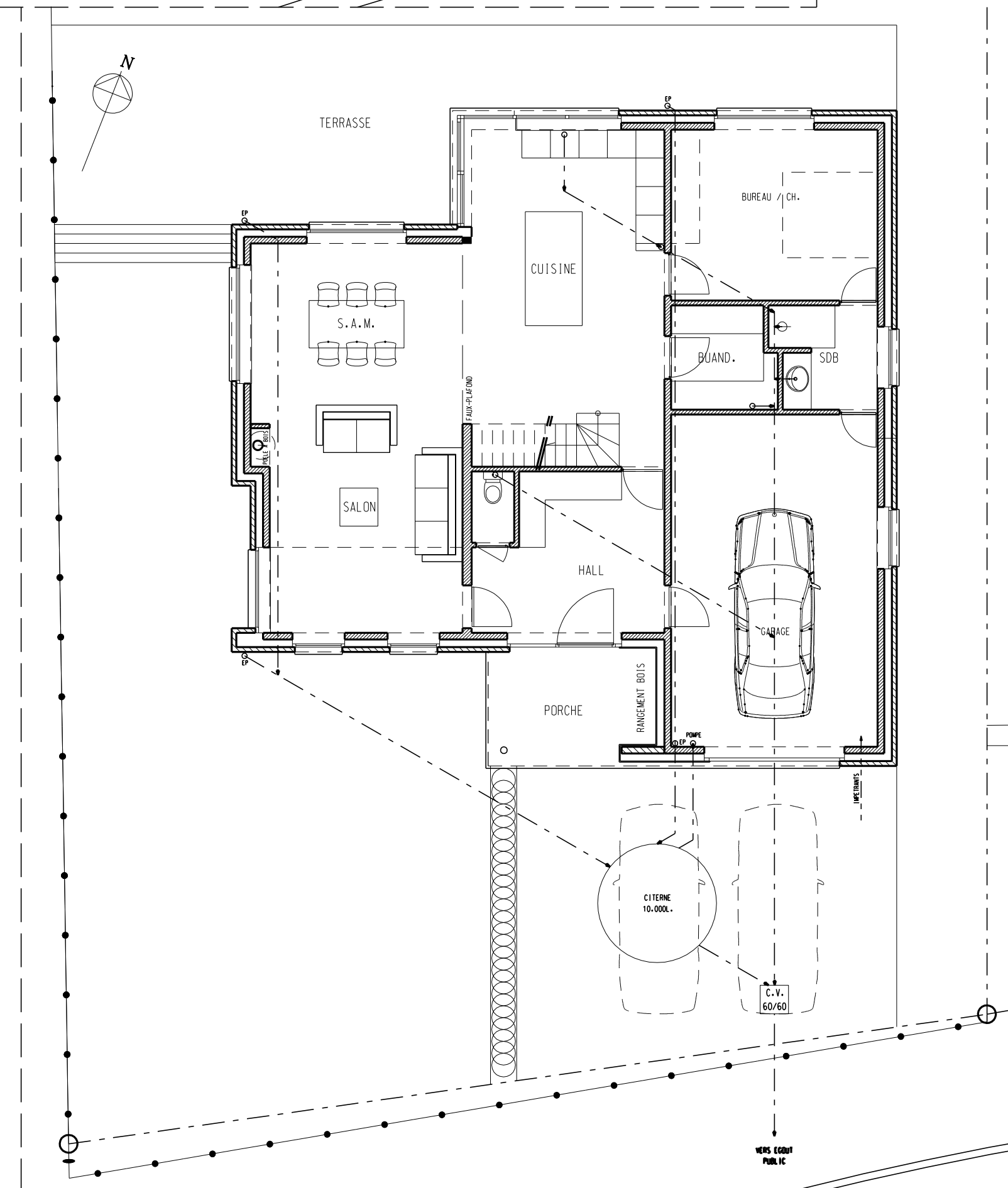
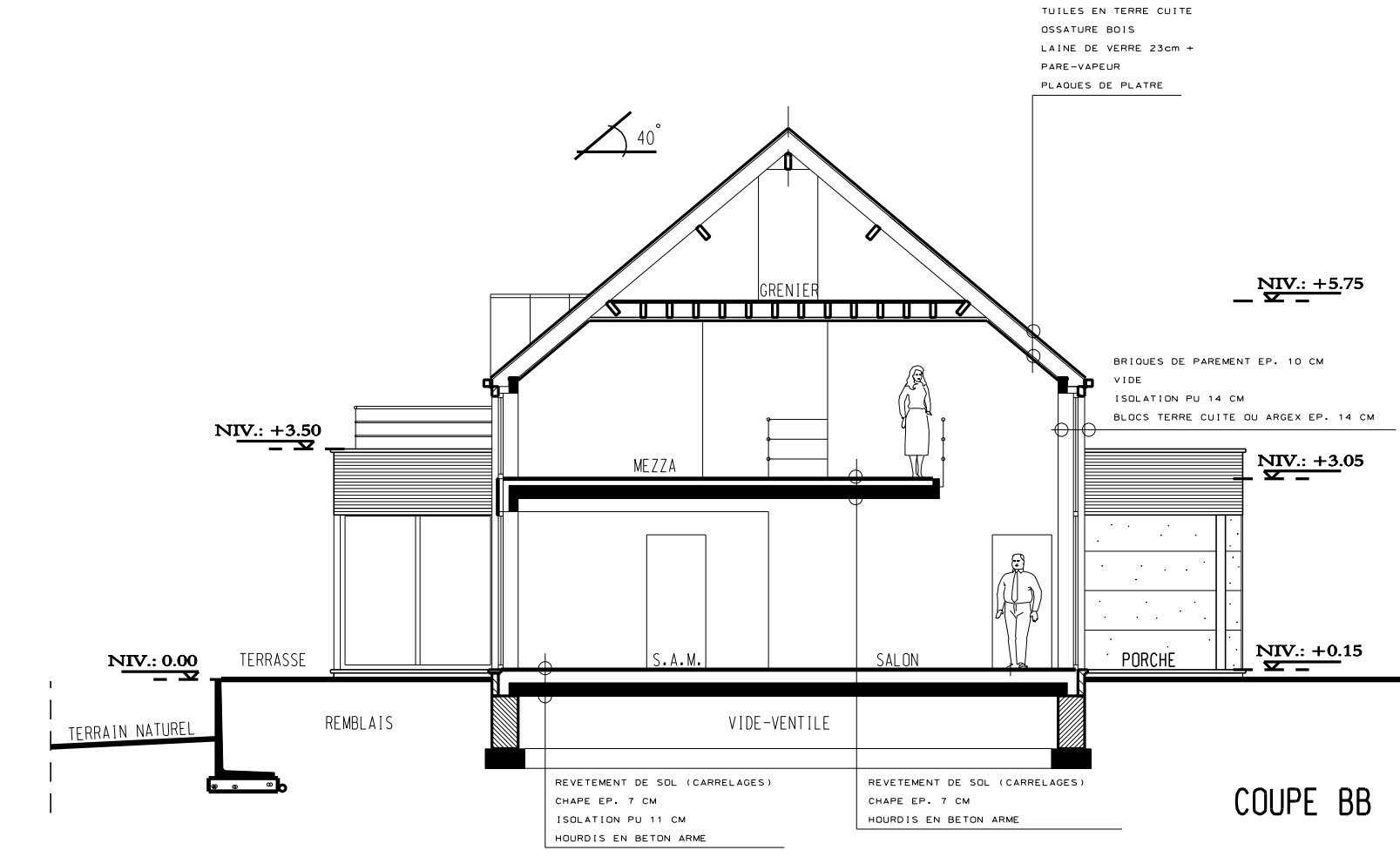
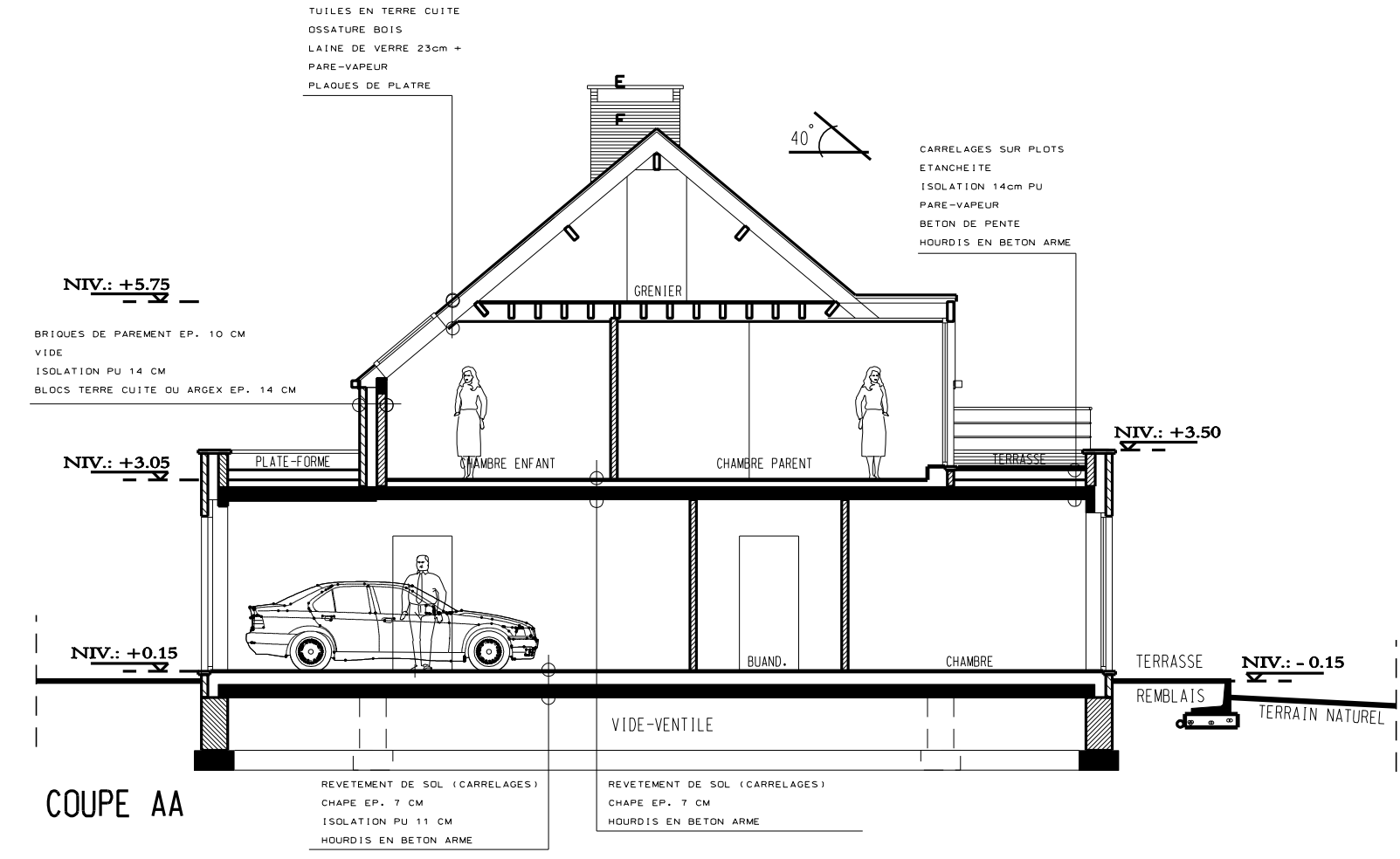
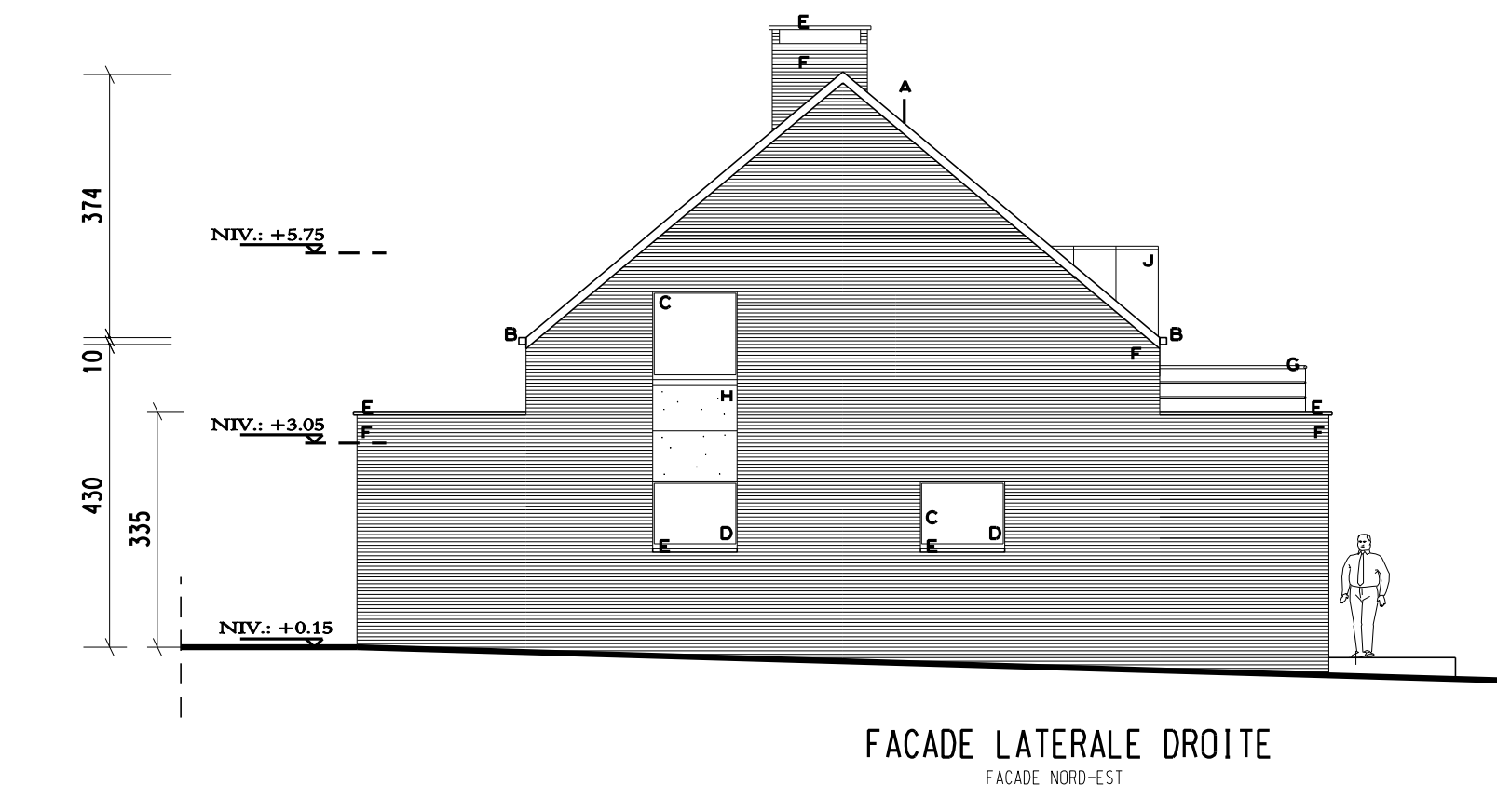
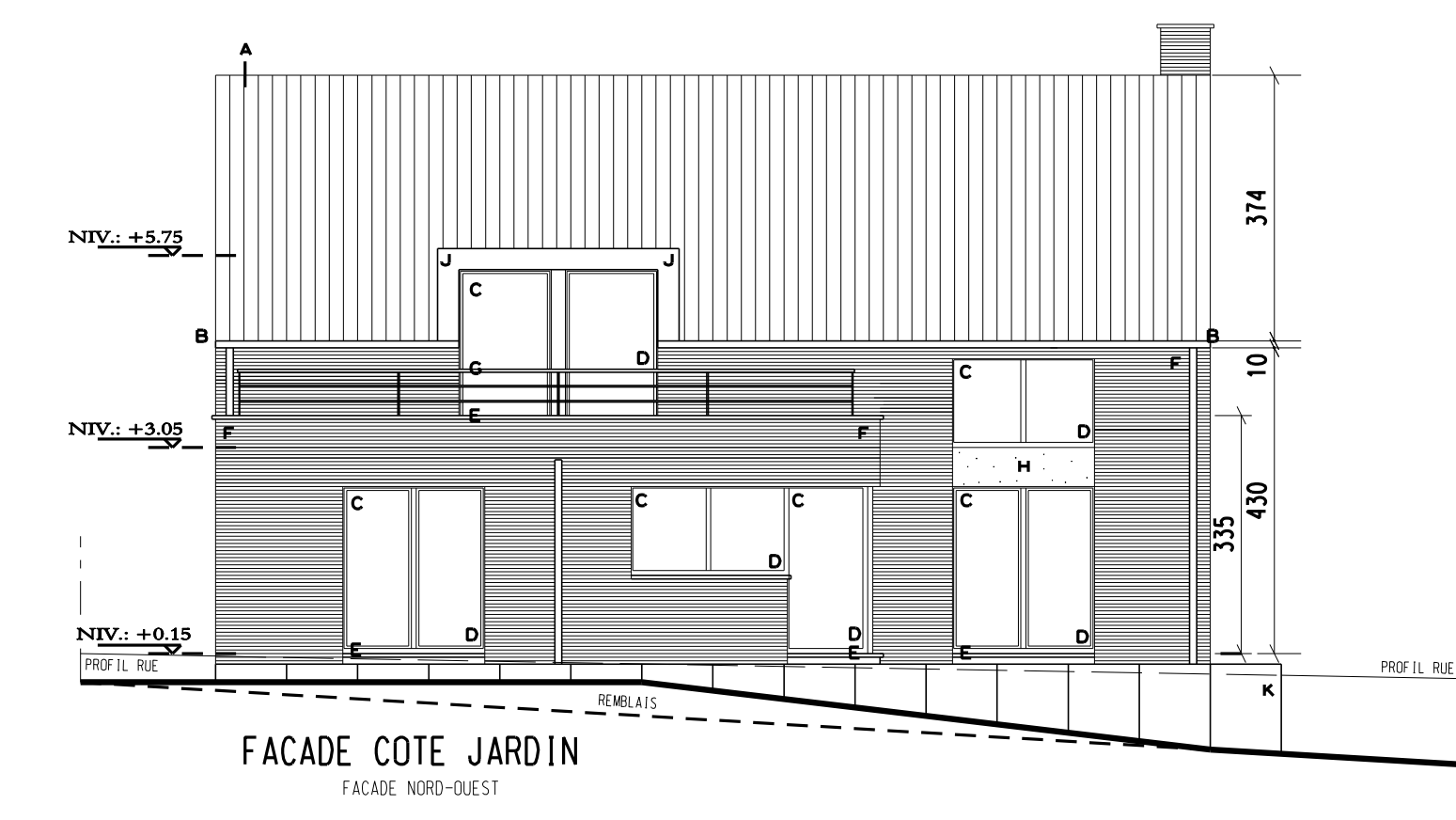
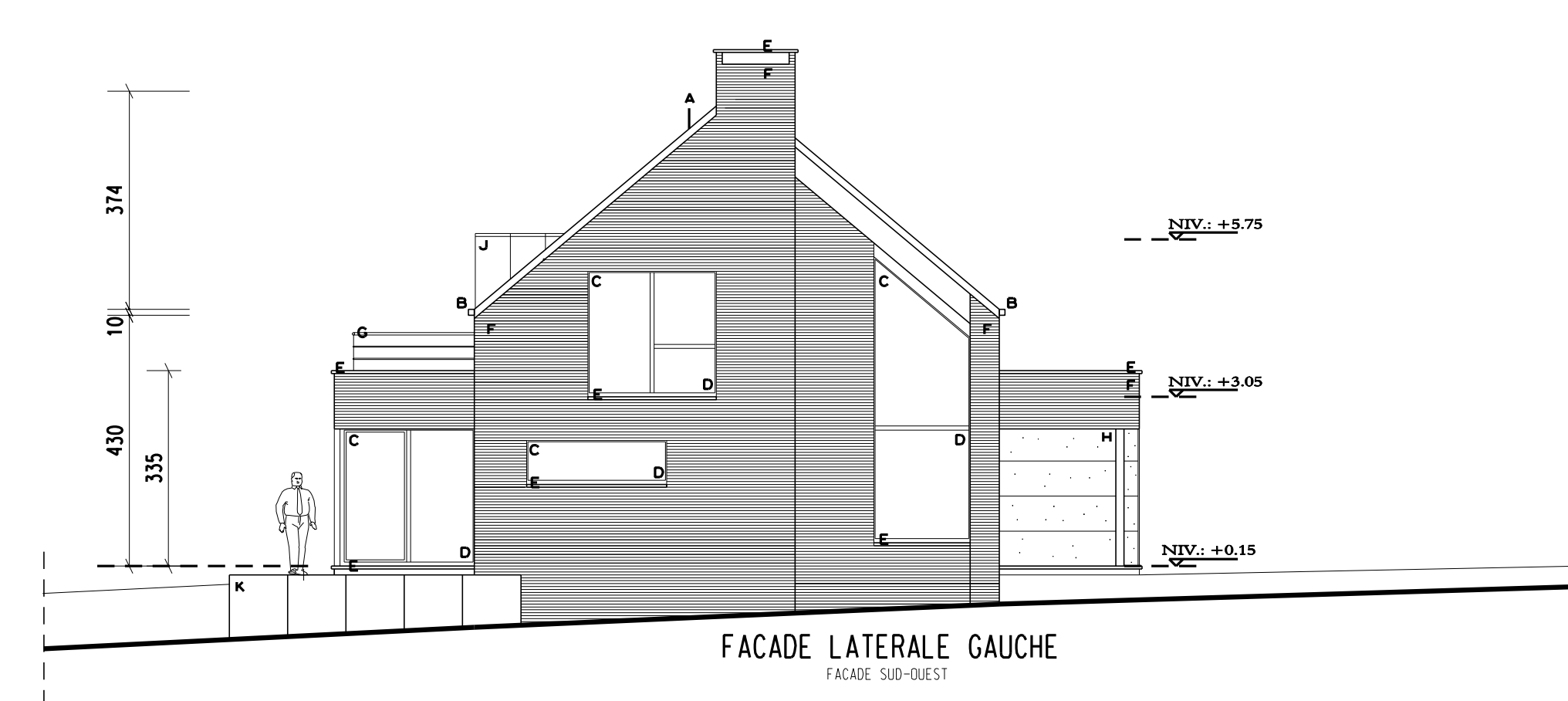
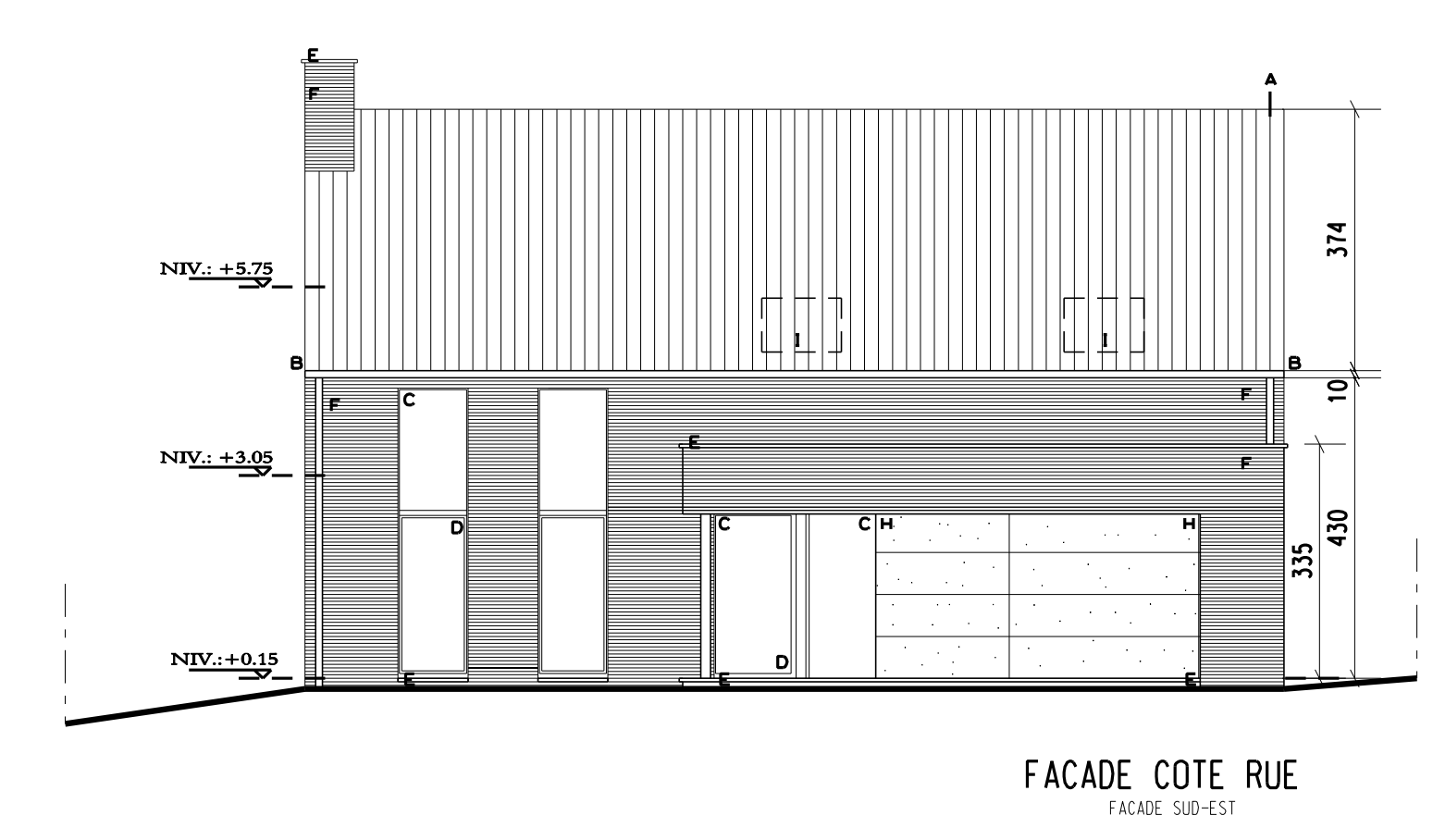

COMMUNE DE HAM-SUR-HEURE-NALINNES			
CONSTRUCTION D'UNE HABITATION			
Rue Claquedent 6100 HAM-SUR-HEURE-NALINNES CADASTRE : HAM-SUR-HEURE, terre DIV., Section B, No. 31N			
MATRE DE L'OUVRAGE		Nicola DMATTED RUE, 100100, SORHEUX, D 6132, 0815-08, MARCHEM Tel: 04701940432	
ARCHITECTE		Marino LOPEZ AZIADO S.S. 100100, SORHEUX, D 6132, 0815-08, MARCHEM Tel/Fax: 0797818629	
PERMIS D'URBANISME			
PLAN D'ARCHITECTURE	Projet	Do B	
SITUATION, IMPLANTATION	Designation	Version	Indice
PLANS, COUPES, FACADES	P0	1	.
Echelle	1/100	Date	24/04/23
Fichier	Dimatmo01_dgn	Phot	Dimatmo01_0k1
No	B.1		

PLAN D'IMPLANTATION  
 ECHELLE : 1/200  
 PHOTO