

Plan rez existant - 1/50

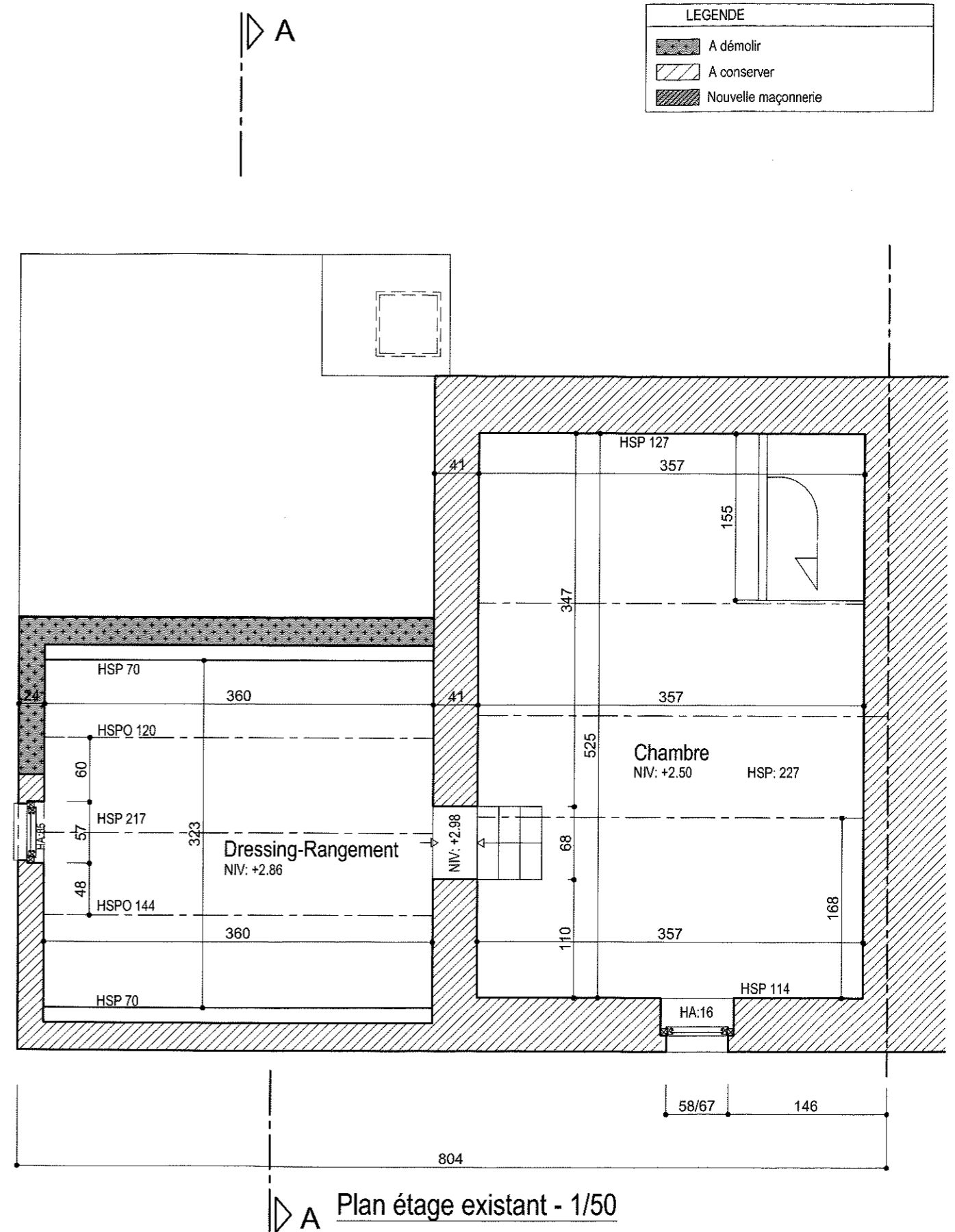

Plan étage existant - 1/50



**BERNIMOLIN Stéphanie - ARCHITECTE**  
 33, Rue Fond-Pirette - 4000 Liège  
 Mobile: 0496/96.95.36  
 bernimolin.stephania@gmail.com

**TRANSFORMATION D'UNE MAISON D'HABITATION**  
 Voie de Liège 174 à 4053 Chaudfontaine  
 RENDEUR: Mr FARINA

**PLANS REZ ET ETAGE EXISTANTS**

PHASE  
 PERMIS D'URBANISME

DATE  
 04.02.2022

ECHELLE: 1/50  
 INDICE  
 B  
 PAGE  
 05/10