

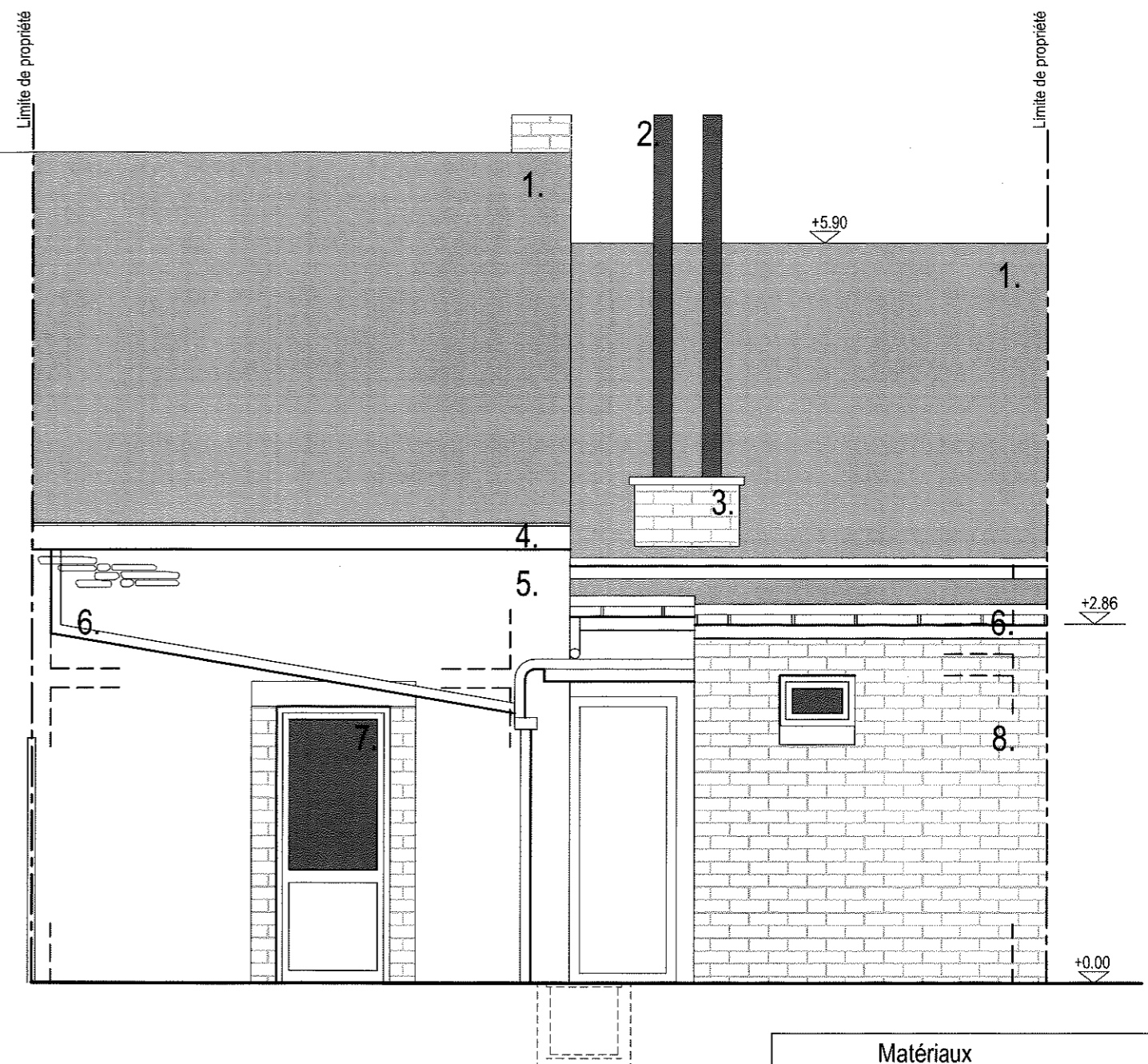

Façade avant existante - 1/50



Façade arrière existante - 1/50

Matériaux

1. Tuiles ton orange
2. Tube de cheminée ciment
3. Briques ton rouge
4. Corniche/planche de rive ton bleu
5. Moellons peints de ton blanc
6. TD/Chenaux Pvc
7. Châssis Pvc ton blanc
8. Briques peintes de ton blanc
9. Bardage ardoises ton gris anthracite
10. Rive alu ton gris anthracite
11. Cimentage peint de ton blanc
12. Bardage pvc ton blanc

 <p>BERNIMOLIN Stéphanie - ARCHITECTE 33, Rue Fond-Pirette - 4000 Liège Mobile: 0496/96.95.36 bernimolin.stephanie@gmail.com</p>	<p>TRANSFORMATION D'UNE MAISON D'HABITATION Voie de Liège 174 à 4053 Chaudfontaine</p>		<p>FACADES AVANT ET ARRIERE EXISTANTES</p>		<p>ECHELLE: 1/50</p>	
	<p>RENDEUR: Mr FARINA</p>		<p>PHASE</p>	<p>DATE</p>	<p>INDICE</p>	<p>PAGE</p>
			<p>PERMIS D'URBANISME</p>	<p>04.02.2022</p>	<p>B</p>	<p>06/10</p>