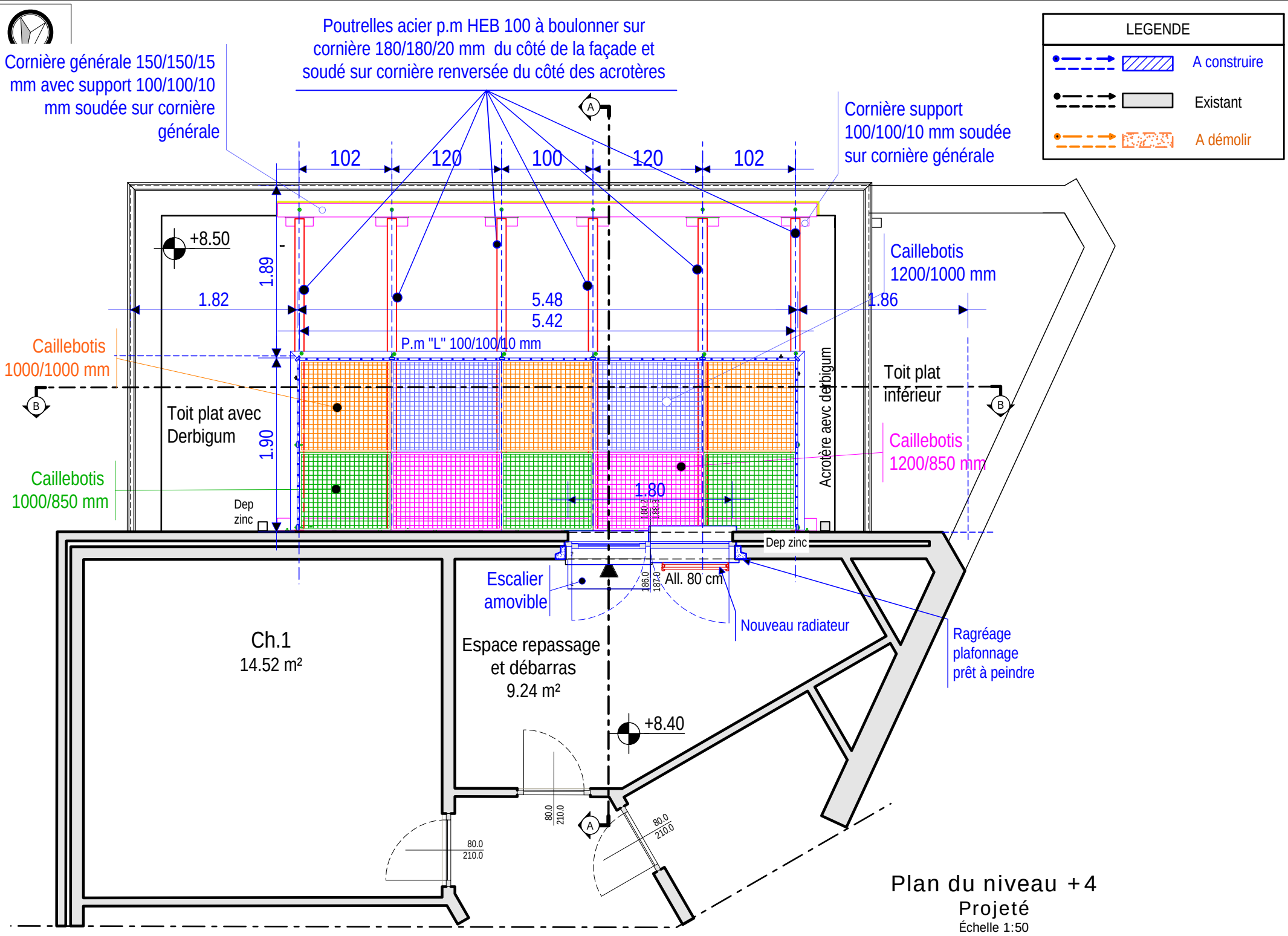

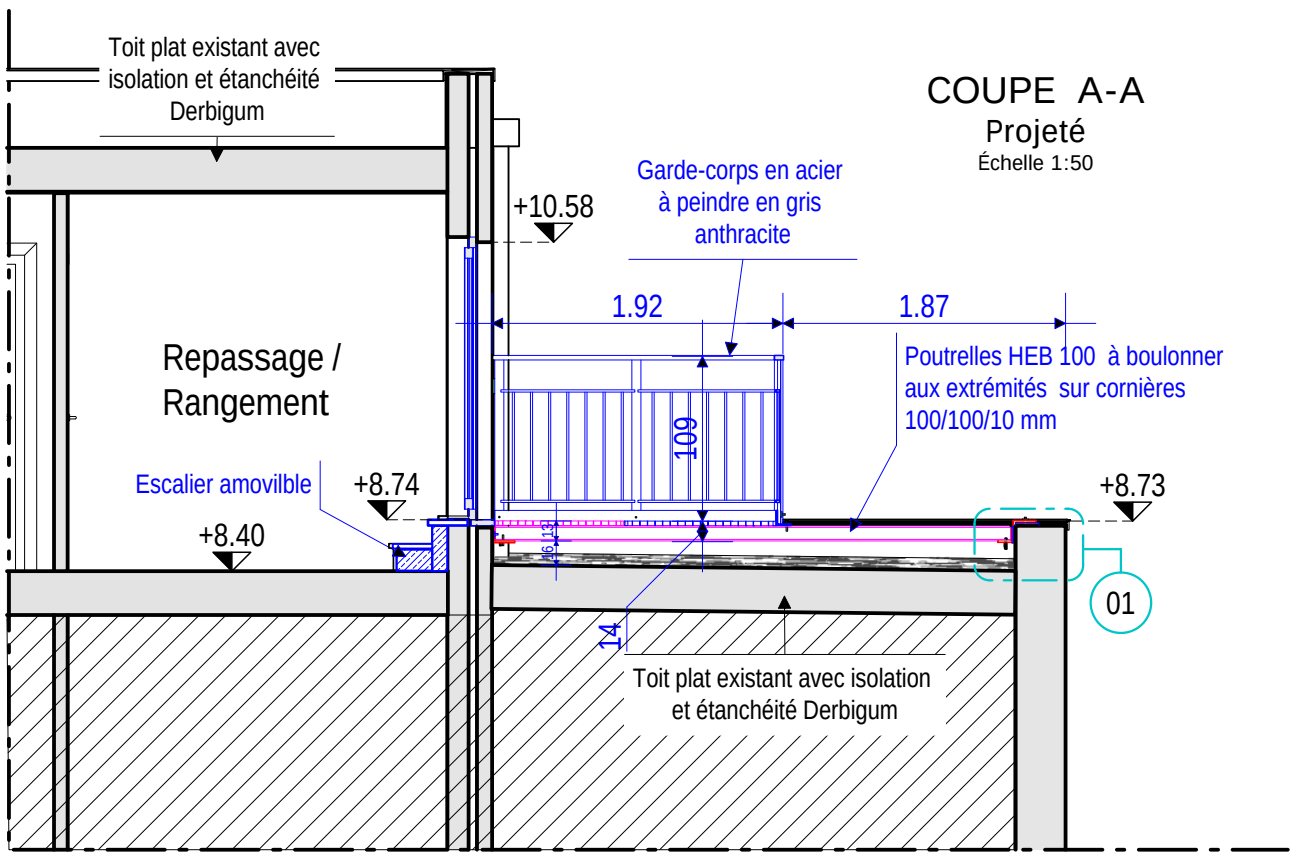

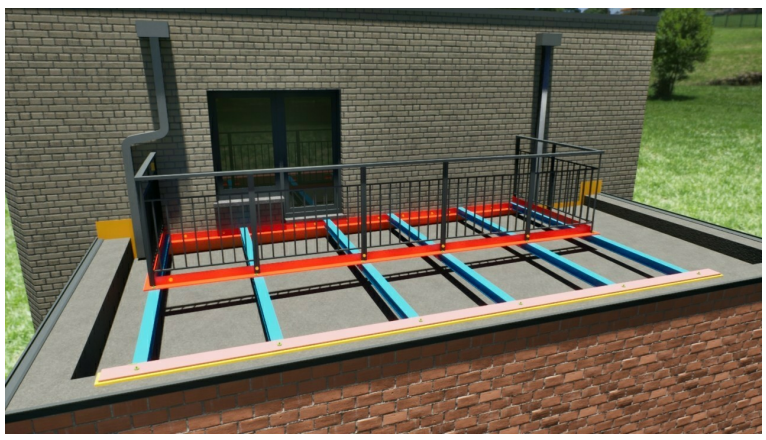

Objet : l'aménagement d'une nouvelle terrasse extérieure (sur plots) et la modification d'une baie en pignon	Adresse : Sise B-1080 MOLENBEEK-SAINT-JEAN, avenue		Plan N° : 01 / 03
	Dossier N°: H - 22 - 07	Date et Phase : 08/03/2024 - Soumission Plan provisoire	
	1ère division, section F n° 341 B 3.	01 / 03 - Vue en plan	Format - Echelle : A3 - 1/50

ARCH HK I
Architecte :
Henri KUM
Tél.: 0498 / 34.30.03
@ : depesquidoux@gmail.com

Les niveaux seront vérifiés sur place avant le démarrage des travaux.
L'aménagement extérieur (hors entreprise) est dessiné à titre indicatif et n'engage pas la responsabilité de l'architecte.

Structure et fondations à calculer par un ingénieur.

Le présent dossier ne peut en aucun cas servir à l'exécution des travaux.

MODIFICATIONS :	
0 : 08/04/24 - Exécution plans avec détails	C :
A : 11/04/24 - Exécution modificaation	D :
B :	E :