

Implantation

Ech: 1/250 (A3)

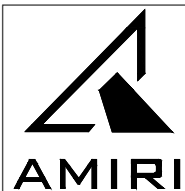

BAU-AMIRI
 35, Rue Charles Gantois
 B-7120 FAUROEULX
 064/77.22.87
 0497/48.23.49
 hamid@bau-amiri.net
 www.bau-amiri.net

Propriété de:
 RAIS BEN HADJ Boudjema

Bien situé :
 30bis, Route de Frasnes-B-7800 Mainvault/Ath

PU

section A, 1ère
 division,
 parcelle 346C2

Transformation et extension
 d'une habitation jumelée
 existante

D-623/1

Date :
 25/07/2023

Architecte:
 Hamid Amiri

Feuille : 2/4

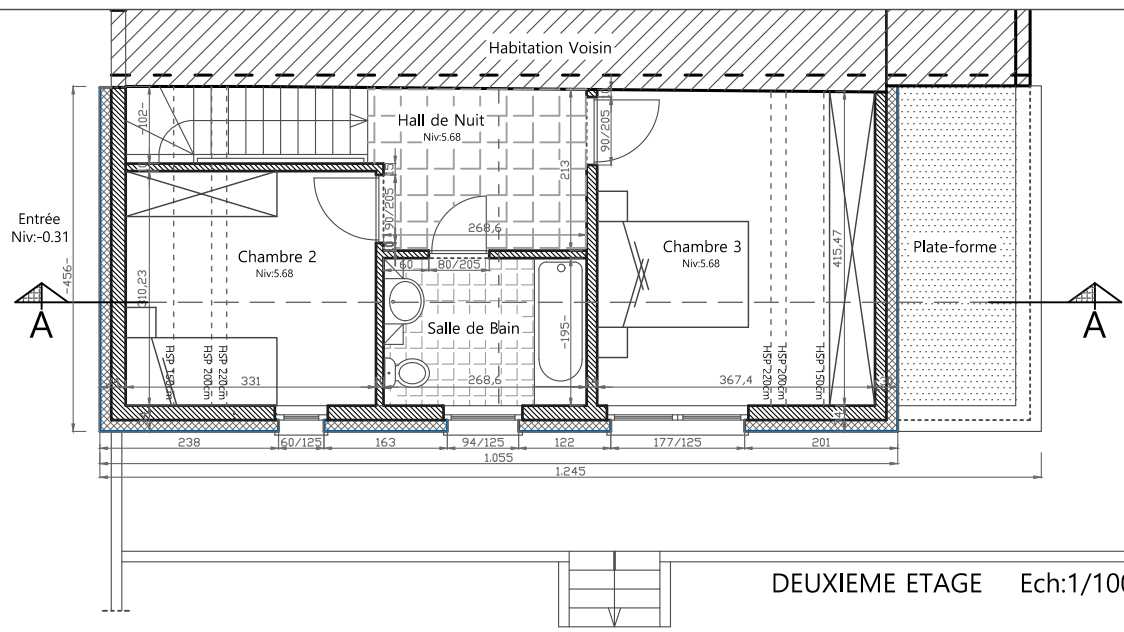

DEUXIEME ETAGE Ech:1/100

- Légende Matériaux
- Maçonnerie nouvelle
 - Maçonnerie Existante
 - Béton et B-Armé
 - Panneau Isolant
 - Isolant souple
 - Cloison
 - Démolition
 - Bloc Isolant

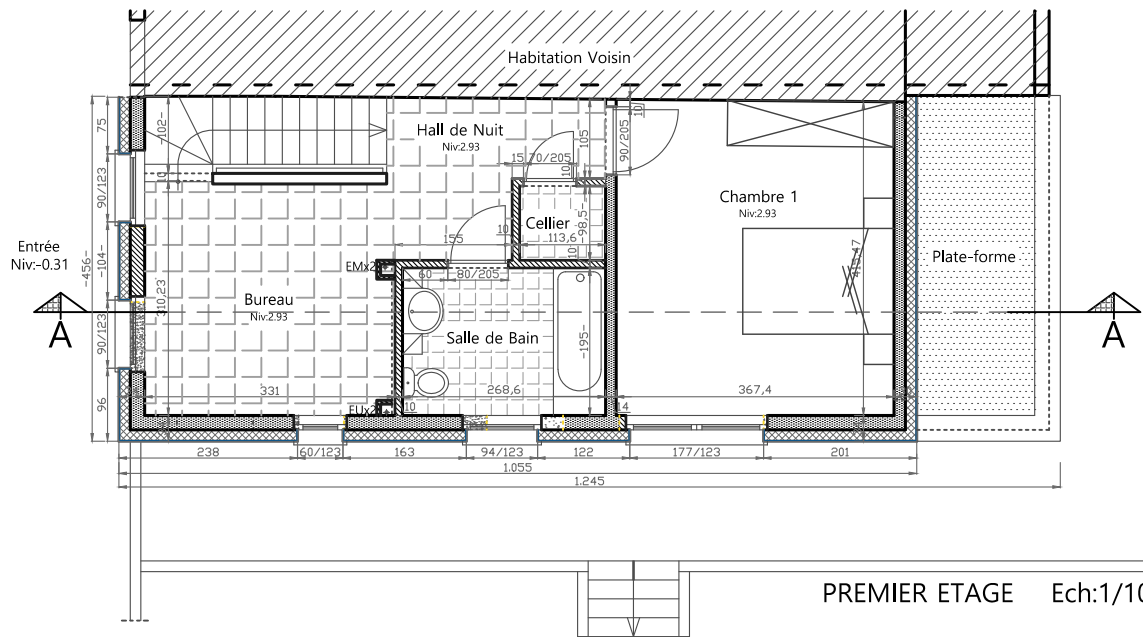
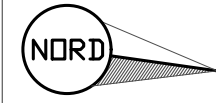

PREMIER ETAGE Ech:1/100

- Légende Matériaux
- Maçonnerie nouvelle
 - Maçonnerie Existante
 - Béton et B-Armé
 - Panneau Isolant
 - Isolant souple
 - Cloison
 - Démolition
 - Bloc Isolant

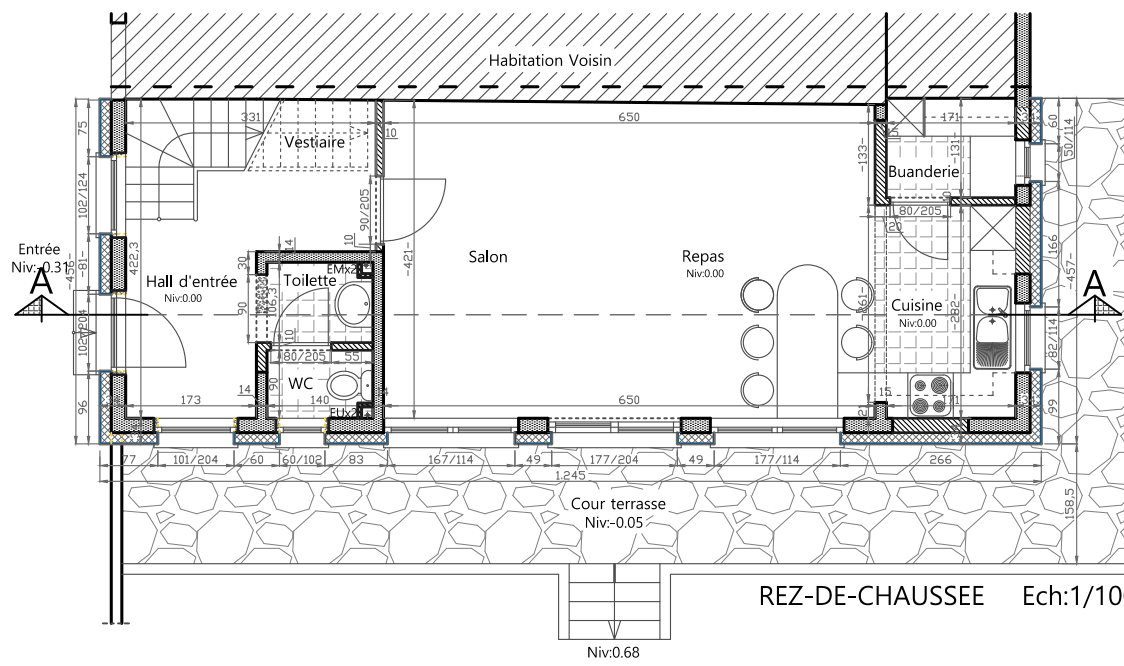
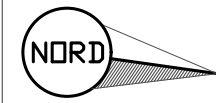

REZ-DE-CHAUSSEE Ech:1/100

- Légende Matériaux
- Maçonnerie nouvelle
 - Maçonnerie Existante
 - Béton et B-Armé
 - Panneau Isolant
 - Isolant souple
 - Cloison
 - Démolition
 - Bloc Isolant

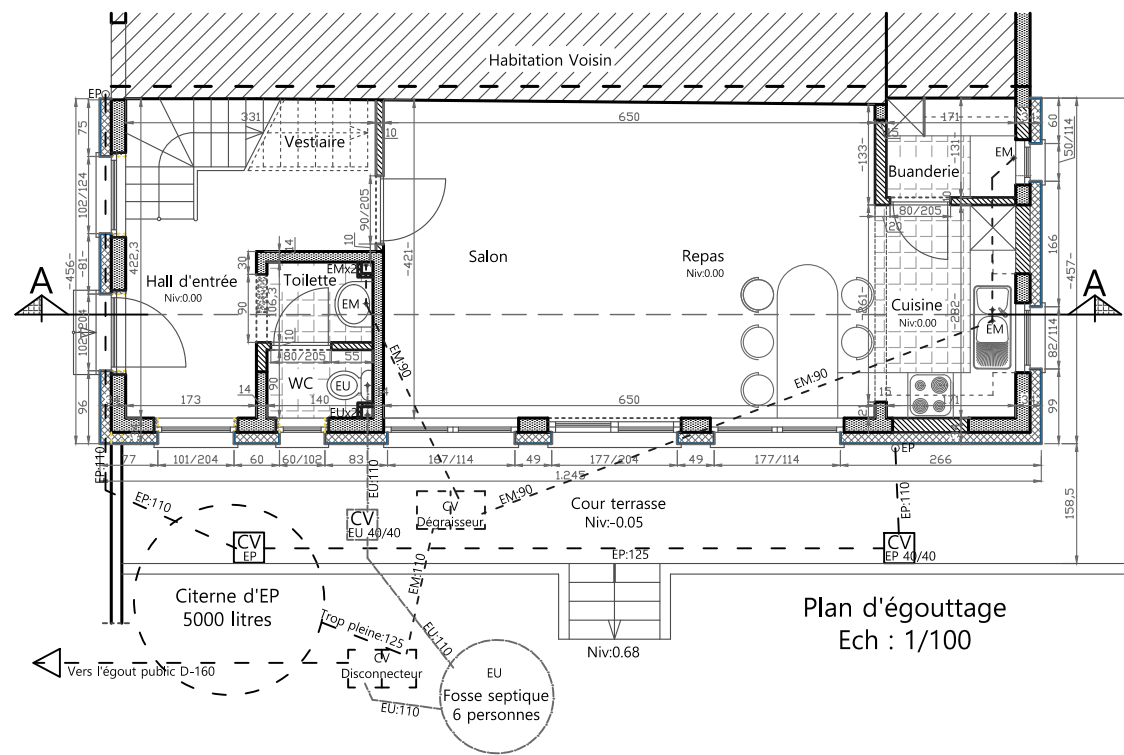
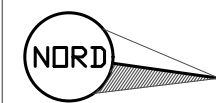

Plan d'égouttage Ech : 1/100

- Légende Matériaux
- Maçonnerie nouvelle
 - Maçonnerie Existante
 - Béton et B-Armé
 - Panneau Isolant
 - Isolant souple
 - Cloison
 - Démolition
 - Bloc Isolant

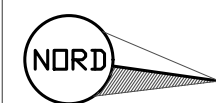

Vues en plans
Ech: 1/100 (A3)



BAU-AMIRI
35, Rue Charles Gantois
B-7120 FAUROEULX
064/77.22.87
0497/48.23.49
hamid@bau-amiri.net
www.bau-amiri.net

Propriété de:
RAIS BEN HADJ Boudjema

Bien situé :
30bis, Route de FrasnesB-7800 Mainvault/Ath

PU

section A, 1ère
division,
parcelle 346C2

Transformation et extension
d'une habitation jumelée
existante

D-623/1

Date :
25/07/2023

Architecte:
Hamid Amiri

Feuille : 3/4

MATERIAUX

- 1) COUVERTURE EN ARDOISE DE TON GRIS ANTHRACITE
- Marque : Cedral/Kergoat lisse
- 2) CREPIS SUR ISOLANT DE TON BLANC
- 3) CREPIS SUR ISOLANT DE TON GRIS
- 4) SEUILS DE PORTE ET FENETRES EN PIERRE BLEUE
- 5) GOUTTIERE ET DESCENTE D'EP EN ZINC
- 6) CHASSIS DE PORTE ET FENETRE EN PVC DE TON BLANC RAL 9016
- 7) COUVRE_MURS EN PIERRE BLEUE

Remarques :

Les plans des fondations établies par l'architecte ne dispensent ni le maître d'ouvrage, ni l'entrepreneur de ne pas faire des essais de sol par un bureau spécialisé en la matière, afin de déterminer la portance du sol, il faut aussi demander à un ingénieur conseil en béton armé d'établir des plans déterminant le type de fondation à envisager pour l'édifice. L'architecte ne peut prendre la responsabilité des deux postes cités ci-avant. Avant d'entamer les travaux l'entrepreneur doit vérifier les cotation sur les plans, coupe(s) et élévations.

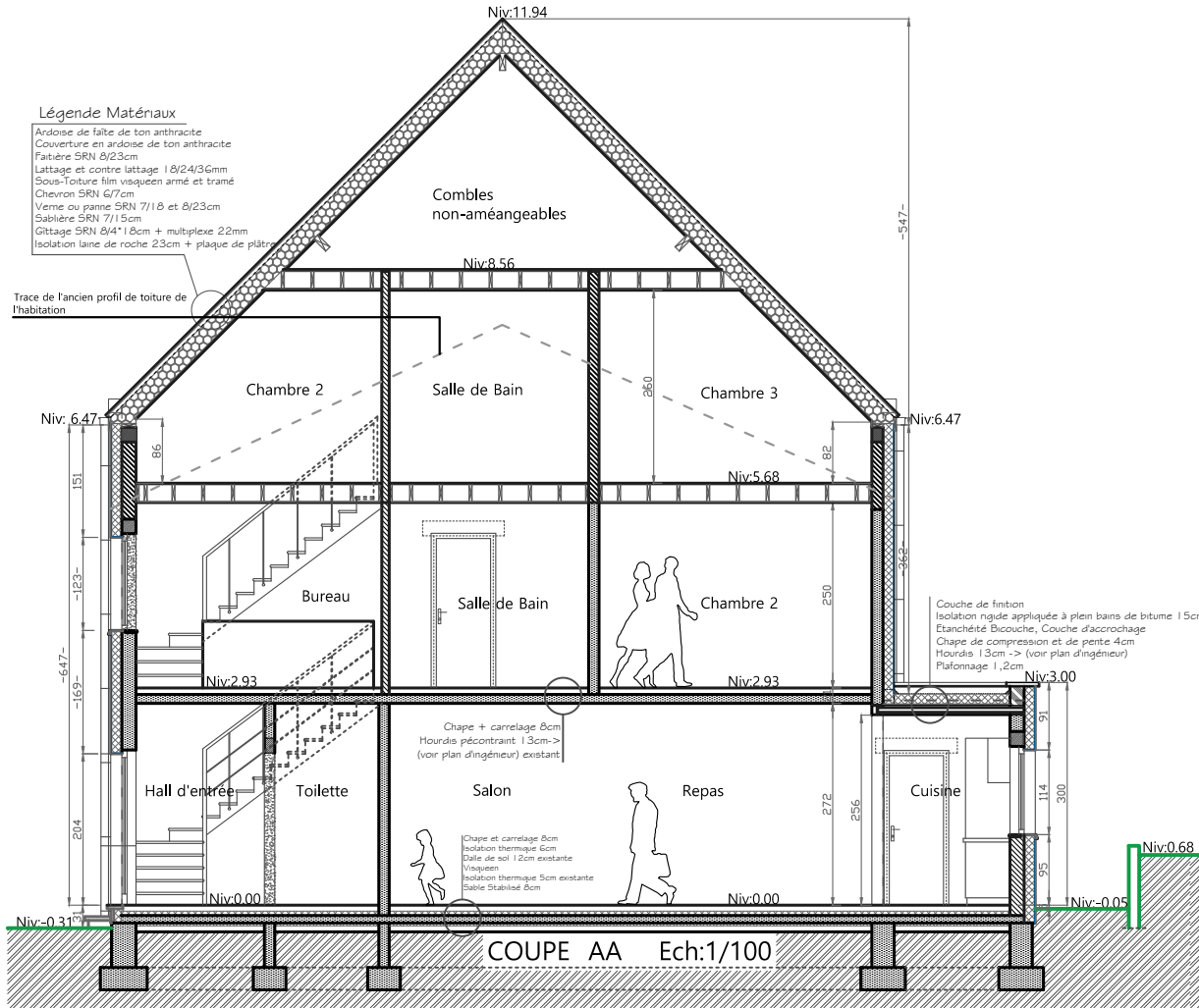

MATERIAUX

- 1) COUVERTURE EN ARDOISE DE TON GRIS ANTHRACITE
- Marque : Cedral/Kergoat lisse
- 2) CREPIS SUR ISOLANT DE TON BLANC
- 3) CREPIS SUR ISOLANT DE TON GRIS
- 4) SEUILS DE PORTE ET FENETRES EN PIERRE BLEUE
- 5) GOUTTIERE ET DESCENTE D'EP EN ZINC
- 6) CHASSIS DE PORTE ET FENETRE EN PVC DE TON BLANC RAL 9016
- 7) COUVRE_MURS EN PIERRE BLEUE

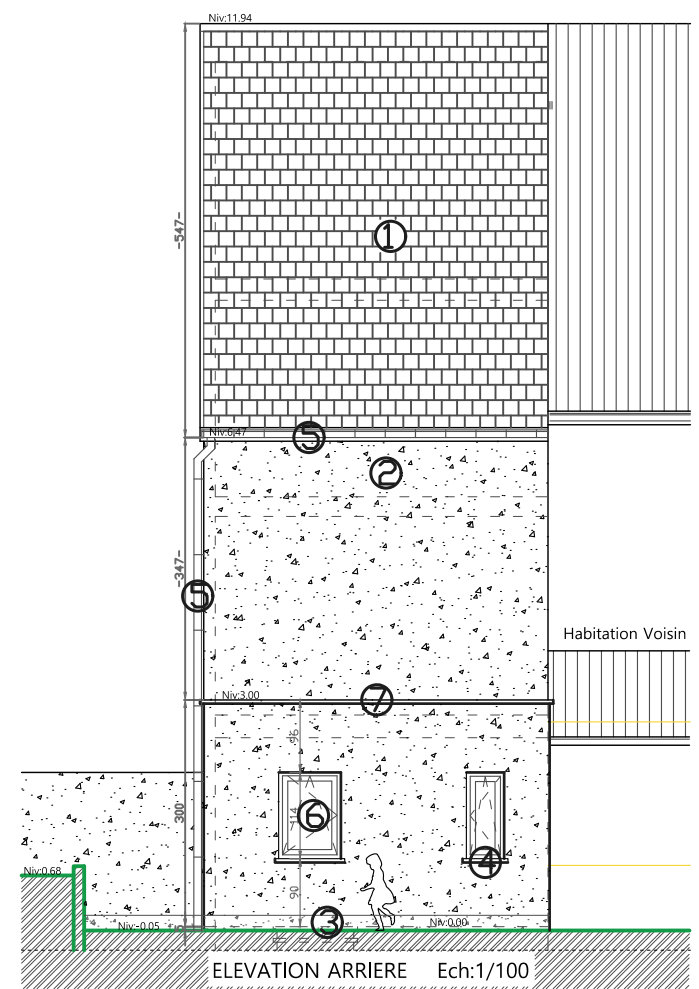
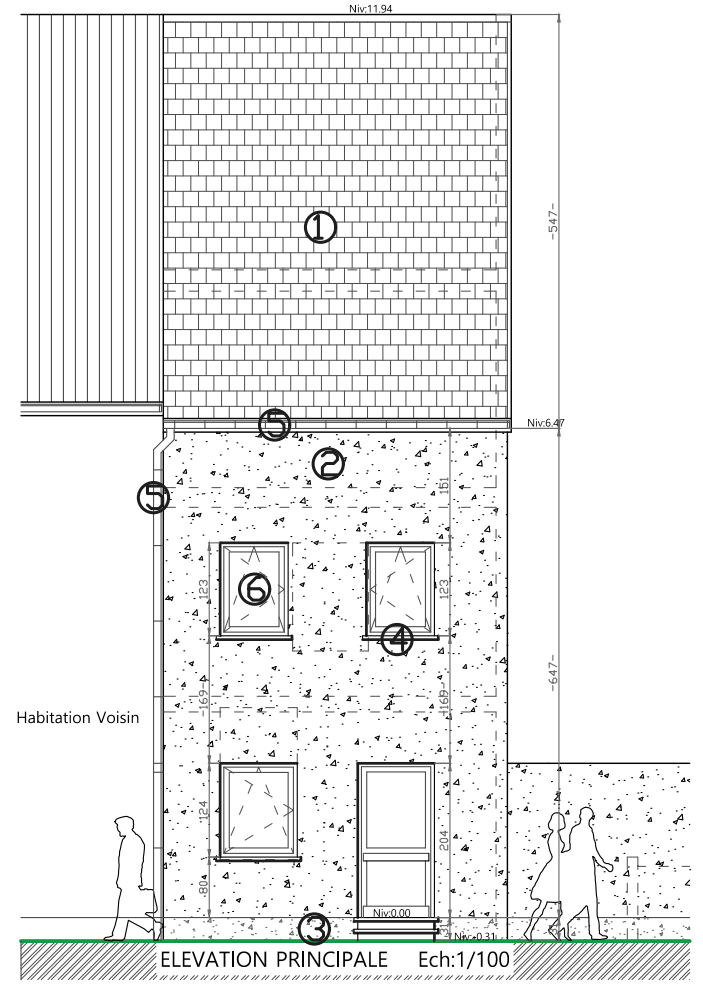

Vues en plans
Ech: 1/100 (A3)



BAU-AMIRI
35, Rue Charles Gantois
B-7120 FAUROEULX

064/77.22.87
0497/48.23.49

hamid@bau-amiri.net
www.bau-amiri.net

Propriété de:
RAIS BEN HADJ Boudjema

Bien situé :
30bis, Route de Frasnes-B-7800 Mainvaut/Ath

PU

section A, 1ère
division,
parcelle 346C2

Transformation et extension
d'une habitation jumelée
existante

D-623/1

Date :
25/07/2023

Architecte:
Hamid Amiri

Feuille : 4/4