

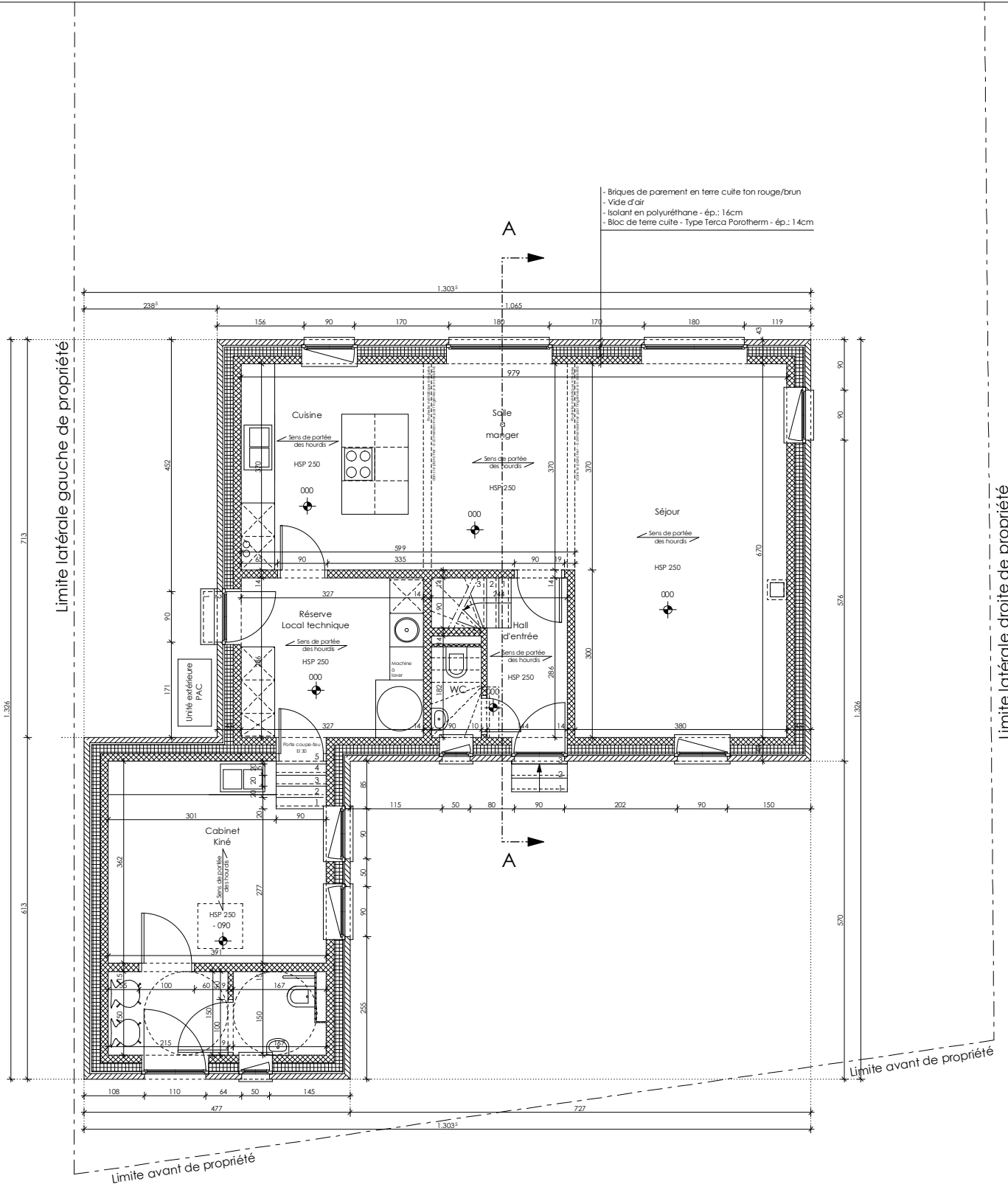

SITUATION PROJETEE - VUE EN PLAN
Schéma d'égouttage - Ech.: 1/100



SITUATION PROJETEE - VUE EN PLAN
Rez-de-chaussée - Ech.: 1/100

 <div>Siège social 1, rue Bois des Cuves 1367 AUTRE- EGLISE Portable: 0475/57.31.92 architecture@toegers.be</div>	Maître de l'ouvrage: Mmes. De Henau & Strale Gwendoline & Eline rue de la Garenne, 39 1360 MALEVES-SAINTE-MARIE	Objet de la demande: Construction d'une habitation unifamiliale Situation: rue de Jausselette, s/n à 1360 PERWEZ (Commune PERWEZ) Cadastrée 1ère. Division Section D n° 278 L	DEMANDE DE PERMIS D'URBANISME SITUATION PROJETEE - VUES EN PLAN Schéman d'égouttage & Rez-de-Chaussée	21 mars 2024	
				Echelle	1/100
				Dossier	23-009
				Feuille	05/13

Les plans sont la propriété de l'auteur de projet - Ils ne peuvent en aucun cas être communiqués ou reproduits sans l'autorisation de l'auteur de projet - En cas de non exécution de l'ouvrage, plans, métrés et cahier des charges sont à restituer immédiatement à l'auteur de projet -
Toute modification des présents documents engage la seule responsabilité de l'auteur de la modification - Il est interdit de relever les dimensions sur les plans -
Les dimensions et niveaux sont obligatoirement vérifiés sur chantier par les différents entrepreneurs. - Les études de résistance et de stabilité seront effectuées par un ingénieur civil immatriculé.