details nog toe te voegen

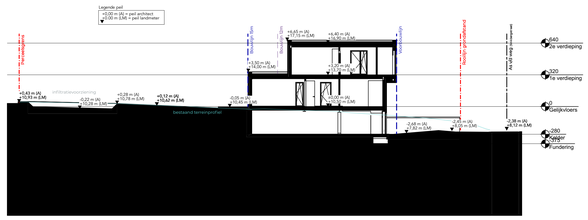

T Terreinprofiel 1:200

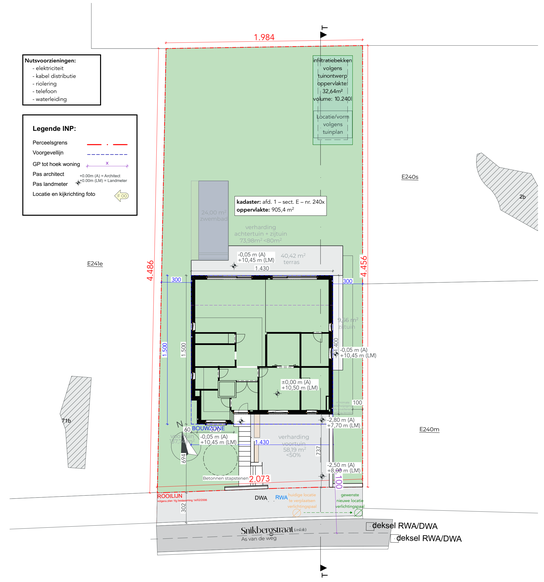

I Inplantingsplan 1:200

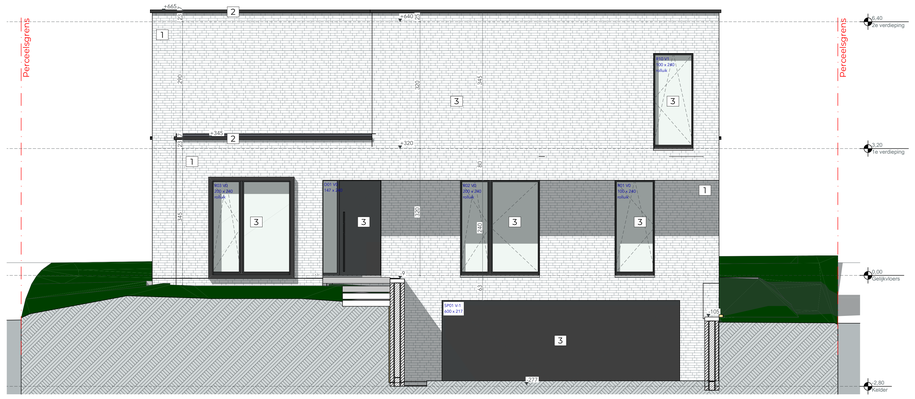

G1 Voorgevel 1:50

G2 Rechtergevel 1:50

G3 Achtergevel 1:50

G4 Linkergevel 1:50

Kleur- en materiaalstaat

NIEUWE TOESTAND

1 GEVELMATERIAAL: gevelsteen - lichte tint
2 DAKRAND: ALU - zwart
3 BUITENSCHRIJNWERK: ALU - zwart

Dorpels in blauwe hardsteen +0 - Dorpels ALU +1 en +2
Regenafvoeren ingewerkt in de muur (PVC + alu plooiwerk)
Borstweringen in glas

MATERIALEN

- Gevelsteen
- Snelbouwsteen
- Betonblokken
- Isolatiesteen (ytong)
- Perinsul
- Isolatie
- Afbraak
- Beton
- Predal
- Chape - dikte?
- Bestaande constructie
- Hout multiplex
- Gipsplaat watervast

RIOLERINGSPLAN

	In de grond	Tegen plafond
- Fecaliën:		
- Vuilwater:		
- Regenwater:		
- Infiltratie:		
- Wachtbuis:		

AFVOEREN IN ZINK

Regenwater — Infiltratie

BRAND (details volgens brandverslag)

- Brandhaspel
- Brandblusser
- Noodknop
- Bediening rookluik
- Rookmelder
- Noodverlichting
- Brandalarm
- Magneetcontact
- Nooduitgang
- Op en aantrede trap (17 O x 17,4 / 16 A x 22,2)
- Compartimentswanden Wanden EI1 60 Deuren EI1 30
- Circulatie
- 0,60 m² Compartiment
- Gebruikte materialen

ALGEMEEN

- Wandopbouw i.f.v. dikte gevelsteen, luchtspouw altijd minimum 2cm.
- Deuren standaard 217cm ruwbouwhoogte, kelder en zolder 207cm
- Verplicht hergebruik voor wasmachine en toiletten

AANPASSINGEN:

- 0	12.02.2025	BA ingediend	CC

PROJECTNUMMER: P-24073

DATUM: 24.09.2025

WERF ADRES: Snikbergstraat 71A 1703 Dilbeek

Kad. Afd. 1 - Sect. E - nr(s) 240x

BOUWHEER: Volpe Luigi

CONTACT BOUWHEER: 0475/26.68.26 luigivolpe@live.be

ADRES BOUWHEER: Straat + huisnummer xxxx Stad/Gemeente

INHOUD:
- Inplanting, terreinprofiel
- Gevels
- Details

SCHAAL: Zie plan

ORIENTATIE: N

PLAN: 2/2

adam & eva ARCHITECTEN
Kerkstraat 18
1742 Ternat
info@adam-eva.be
02 582 50 50

PROJECTVERANTWOORDELIJKE:
CC
chloe@adam-eva.be

TV
tom@adam-eva.be